

Güne Bakış

Güne tepki alımı ile başlayan endeks kontratı bu eğilimi güçlendirerek günü %1,16 yükselişle 141.700'den (uzlaşma) kapattı. ABD borsaları ve global borsalar yeni haftaya tepki yükselişi ile başlarken, BIST'te yurtdışına paralel günü yükselişle kapattı. VIX endeksi 25 seviyesine doğru gerilerken, ABD borsaları tepki yükselişini kuvvetlendirdi. Bugün FOMC'de oy kullanma hakkı olan L.Mester'in (TSİ:16:00) yapacağı açıklamalar takip edilecek. Şahin görüşe sahip Mester'in yapacağı ılımlı açıklamalar piyasalara pozitif yansiyabilir. VIX endeksi 20 seviyesi üzerinde kaldıkça piyasalardaki oynaklık ve tekrardan satış yaşanma riski devam edecektir. Ancak VIX'deki gerilemenin devamı durumunda başta ABD olmak üzere yurtdışı borsalarda tepki yükselişlerinin devamı beklenir. Yurtdışı borsalardaki tepki yükselişinin devamına paralel BIST'in de bugün düşük momentumla tepki yükselişini devam ettirmesi beklenir. Ancak geçen hafta olduğu gibi tepki yükselişleri tekrardan satış fırsatı olarak kullanılabilir. CDS ve tahvil faizlerdeki fiyatlama şuan için BIST'te satışlar devam etse de bunun bir trend dönüşü değil halen düzeltme olduğuna işarete ediyor.

BIST 30 Şubat Vade Kontratı

Endeks kontratının güne pozitif başlamasını bekliyoruz. Endeksin kısa vadeli düşüş trendinin çıkması için ilk olarak 143.900 üzerinde kapanış oluşması gerekiyor. Bu seviye altında kaldıkça tepki yükselişleri oluşsa da kısa vadede düşüşünü 139.800 ve bu seviye altında 137.500-137.800 aralığına kadar devam ettirmesi beklenmektedir. Bu aralığa olası gerilemede kısa vadeli hızlı tepki alımları oluşması beklenmektedir. Endeks gün içinde 140.500 üzerinde tutundukça 142.600-143.200 aralığına kadar tepki yükselişine devam etmesi beklenmektedir. Ortalama ve orta vadeli göstergelerdeki negatif eğilim tepki yükselişleri oluşsa da kısa vadede satış baskısının devam edeceğine işaret etmektedir. Ancak kısa vadeli göstergeler gün içinde tepki alımlarının sınırlı da olsa devam edebileceğini gösteriyor. Gün içinde açılacak Uzun (Long) pozisyonlar için 140.500, Kısa (Short) pozisyonlar için de 142.300 zarar-kes seviyesi olarak takip edilebilir.

Destekler :	141.100	140.500	139.800
Dirençler :	142.300	143.200	143.900

Şubat Vade Dolar/TL Kontratı

Güne düşüşle başlayan Şubat vade Dolar/TL kontratı günü %0,47 düşüşle 3,82 (uzlaşma) seviyesinden kapattı. Kontrat 3,805 üzerinde kaldıkça geri çekilmeler olsa da yükseliş eğilimini sırasıyla 3,855 ve 3,885'lere doğru devam ettirmesi beklenmektedir. Teknik göstergelerin aşırı alımdan aşağı dönemsi kısa vadede geri çekilmelerin devam edebileceğine işaret etse de orta vadeli göstergelerdeki pozitif eğilim yükselişin gerilemeler olsa korunabileceğine işaret ediyor. Kontratın 3,805 altına tekrar gelmesi durumunda düşüşün güç kazanması beklenmektedir. Kısa vadede 3,805'lere gerileme alım fırsatı olarak takip edilebilir. Dolar/TL kontratının güne 3,814 seviyelerinden düşüşle başlamasını bekliyoruz.

Destekler :	3,8050	3,7880	3,7680
Dirençler :	3,8350	3,8520	3,8760

Sözleşme	Kapanış Fiyatı (Uzlaşma)	Önceki Kapanış (Uzlaşma)	Değişim (%)	Yüksek	Düşük	Hacim (Adet)	Açık Pozisyon	Açık Pozisyon Değişimi	Vadeye Kalan Gün Sayısı
ENDEKS KONTRATLARI									
XU30 Şubat 2018	141,700	140,075	1,16	142,200	140,275	147,433	382,015	-869	16
XU30 Nisan 2018	140,825	139,275	1,11	141,250	139,625	2,792	10,752	-404	77
DÖVİZ KONTRATLARI									
USD/TRY Şubat 2018	3,8204	3,8385	-0,47	3,8360	3,8178	213,564	443,899	30,987	16
USD/TRY Nisan 2018	3,8877	3,9070	-0,49	3,9048	3,8865	9,940	33,394	3,364	77
EUR/TRY Şubat 2018	4,6876	4,7055	-0,38	4,7100	4,6838	8,838	41,723	1,879	16
EUR/TRY Nisan 2018	4,7964	4,8279	-0,65	4,8400	4,7905	306	1,626	276	77
EURUSD KONTRATLARI									
EUR/USD Şubat 2018	1,2274	1,2269	0,04	1,2304	1,2248	8,236	11,370	-1,088	16
EUR/USD Nisan 2018	1,2312	1,2330	-0,15	1,2356	1,2297	105	2,048	14	77
ALTIN KONTRATLARI									
USD/ONS Altın Şubat 2017	1.325,30	1.316,00	0,71	1.326,25	1.318,80	7.751	26.890	1.218	16
TL/GRAM Altın Şubat 2017	162,65	162,58	0,04	163,26	162,20	10,543	33,390	-466	16

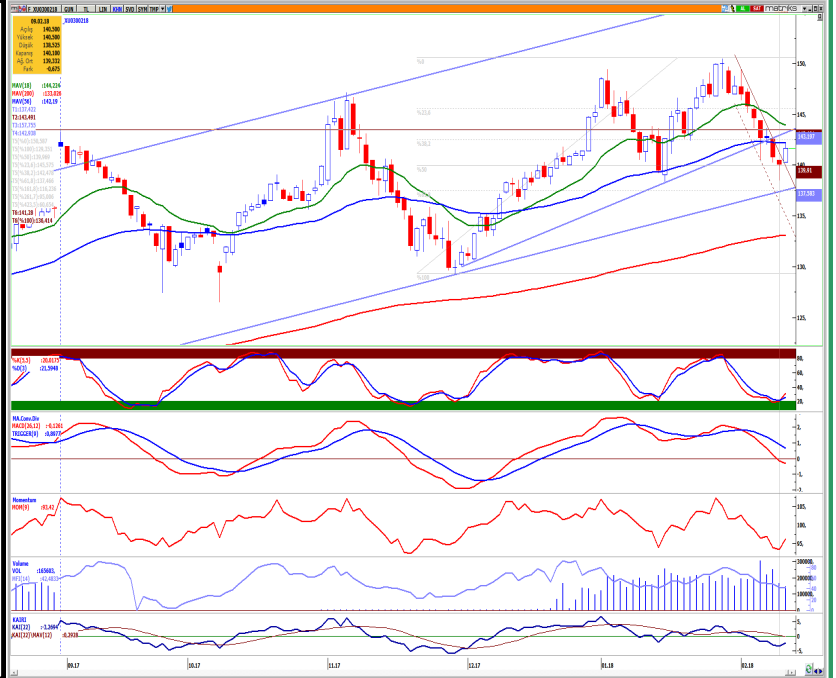

BİST 30 Yakın Vade Günlük Uzlaşma Fiyatı ve Açık Pozisyon Değişimleri

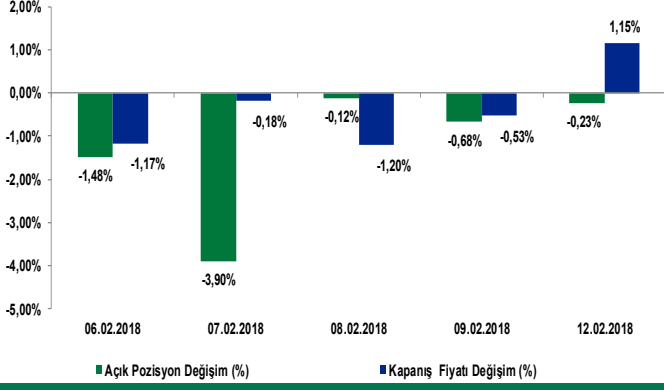

BİST 30 Yakın Vade Uzlaşma Fiyatı ve Toplam Açık Pozisyon

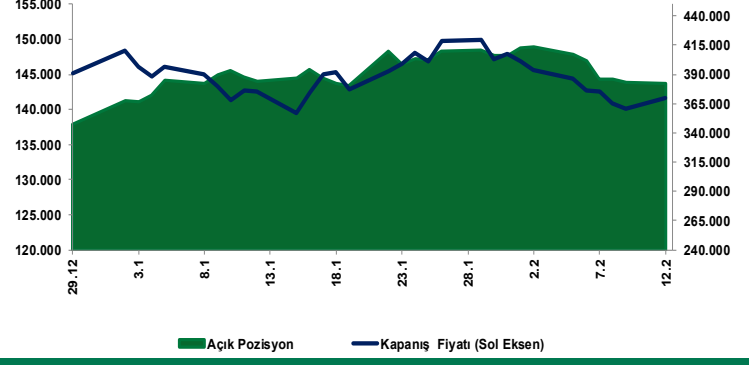

Yakın Vade Pay Vadeli Sözleşmeleri

Yakın Vade Pay Sözleşleri	Kapanış Fiyatı (Uzlaşma)	Önceki Kapanış (Uzlaşma)	Değişim (%)	Yüksek	Düşük	Hacim (Adet)	Açık Pozisyon	Açık Pozisyon Değişimi	Vadeye Kalan Gün Sayısı
AKBNK	10,47	10,29	1,75	10,53	10,00	5.640	25.825	717	16
ARCLK	18,96	18,78	0,96	18,98	18,85	166	15.161	107	16
EKGYO	2,49	2,48	0,40	2,51	2,43	2.065	83.861	480	16
EREGL	9,73	9,77	-0,41	9,90	9,72	1.203	10.764	-204	16
GARAN	11,97	11,72	2,13	12,00	11,74	7.182	28.681	-611	16
HALKB	9,57	9,50	0,74	9,73	9,40	2.775	7.434	606	16
ISCTR	7,62	7,40	2,97	7,78	7,43	3.652	66.758	227	16
KCHOL	17,96	17,45	2,92	17,99	17,52	102	388	2	16
KRDMD	3,29	3,13	5,11	3,30	3,14	20.815	78.932	-5.940	16
PETKM	7,66	7,57	1,19	7,72	7,60	1.775	6.942	-346	16
PGSUS	35,61	34,49	3,25	35,64	34,92	146	15.882	-19	16
SAHOL	10,59	10,39	1,92	10,67	10,41	932	13.711	172	16
SISE	4,90	4,83	1,45	5,45	4,86	277	52.880	49	16
TCELL	15,44	15,32	0,78	15,53	15,32	524	2.522	-197	16
THYAO	17,32	17,03	1,70	17,58	17,04	49.573	31.734	4.285	16
TOASO	30,71	29,37	4,56	30,83	30,18	50	203	-9	16
TTKOM	6,23	6,24	-0,16	6,30	6,06	515	11.186	122	16
TUPRS	111,15	112,90	-1,55	113,33	110,96	89	1.185	30	16
VAKBN	7,01	6,90	1,59	7,09	6,96	592	134.699	-68	16
YKBNK	4,62	4,58	0,87	4,65	4,59	1.366	26.000	451	16

AJANDA

13 Şubat ABD

16:00 FOMC'de oy kullanma hakkı olan L. Mester konuşma yapacak.

Çekince: Bu raporda yer alan bilgi ve yorumlar Şeker Yatırım Menkul Değerler A.Ş. Kurumsal Finans ve Araştırma Bölümü tarafından güvenilir olduğuna inanılan kaynaklardan yararlanarak hazırlanmıştır. Bu kaynaklardaki hata ve eksikliklerden ve bu bilgilerin ticari amaçlı operasyonlarda kullanılmasından doğabilecek zararlardan Şeker Yatırım Menkul Değerler A.Ş. hiçbir şekilde sorumlu tutulamaz. Burada yer alan yatırım bilgi, yorum ve tavsiyeleri yatırım danışmanlığı kapsamında değildir. Yatırım danışmanlığı hizmeti, yetkili kuruluşlar tarafından kişilerin risk ve getiri tercihleri dikkate alınarak kişiye özel sunulmaktadır. Burada yer alan yorum ve tavsiyeler ise genel niteliktedir. Bu tavsiyeler mali durumunuz ile risk ve getiri tercihlerinize uygun olmayabilir. Bu nedenle, sadece burada yer alan bilgilere dayanarak yatırım kararı verilmesi beklentilerinize uygun sonuçlar doğurmayabilir.