

- 6 Temmuz 16:45 ABD Hizmet Satın Alma Müdürleri Endeksi (Beklenti: 51.3 / Önceki: 51.3)
- 6 Temmuz 17:00 ABD ISM İmalat Dışı Satın Alma Müdürleri Endeksi (Beklenti: 54.2 / Önceki: 54.5)
- 7 Temmuz 09:00 Almanya Sanayi Üretimi (Beklenti: 0.4 / Önceki: 0.4)
- 8 Temmuz 21:00 ABD FOMC Toplantı Tutanaqları
- 9 Temmuz 15:30 ABD İşsizlik Haklarından Yararlanma Başvuruları (Beklenti: 218K / Önceki: 215K)
- 9 Temmuz 17:00 ABD İkinci El Konut Satışları (Beklenti: 4.20M / Önceki: 4.17M)
- 10 Temmuz 09:00 Almanya TÜFE Aylık (Beklenti: -%0.3 / Önceki: -%0.3)
- 10 Temmuz 09:00 Almanya TÜFE Yıllık (Beklenti: %2.3 / Önceki: %2.3)

CFD ve EMTİALARIN DOLARA KARŞI YÜZDESEL DEĞİŞİMİ

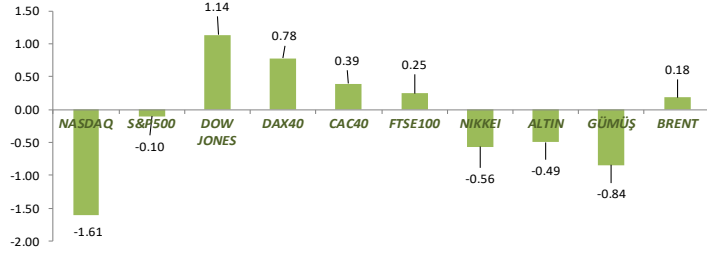

PARA BİRİMLERİNİN DOLARA KARŞI YÜZDESEL DEĞİŞİMİ



Gözlere PMI Verilerinde

Haftanın son işlem gününde EURUSD paritesi görece sakin bir görünüm sergileyerek günü 1.1435 seviyesinde tamamlarken, USDTRY 46.7820 seviyesinde dengelendi. Değerli metaller tarafında ons altın 4174 dolara kadar yükselirken, gümüş haftayı 62 dolar seviyesinin hafif üzerinde kapattı. Enerji cephesinde ise Brent petrol 71 dolar civarında dengeli seyrini korudu. Cuma günü ABD tarafında piyasalar üzerinde belirleyici olabilecek önemli bir veri ya da haber akışı öne çıkmazken, Avrupa tarafında S&P Global tarafından yayımlanan Haziran ayı PMI verileri takip edildi. Buna göre, Euro Bölgesi bileşik PMI mayıs ayında 48.5 seviyesinden haziranda 50.0 seviyesine yükselerek son 3 ayın en güçlü görünümüne işaret etti. Hizmet sektörü PMI ise aynı dönemde 47.7'den 49.4'e çıkarak daralma bölgesinde kalmasına rağmen toparlanma sinyali verdi. Yurt içinde ise TÜİK verilerine göre haziran ayında aylık enflasyon %0.99, yıllık enflasyon ise %32.11 olarak gerçekleşti. Hafta sonu jeopolitik tarafta İran Meclis Başkanı ve Müzakere Heyeti Başkanı Muhammed Bakır Kalıba'ın, Hamas Şura Meclisi Başkanı Muhammed Derviş ile yaptığı görüşmede ABD ile barışın söz konusu olmadığını ve İsrail'i resmen tanımayacaklarını ifade etmesi, bölgesel risklerin yeniden gündeme gelebileceğine işaret etti. Bu kapsamda yeni haftada jeopolitik gelişmelerin piyasa fiyatlamaları üzerindeki etkisi yakından izlenirken, gün içinde yatırımcıların odağında ABD'den gelecek PMI verileri yer alacak.

EURUSD:

400 saatlik hareketli ortalamaya denk gelen 1.1452 direnci iki kez test edilmesine rağmen aşılamadı. Bu seviyeden gelen satış baskısıyla değer kaybetmeye başlayan parite, 1.1425 seviyesine kadar geri çekildi. Söz konusu bölgenin aynı zamanda 200 saatlik hareketli ortalamaya karşılık gelmesi, bu seviyeyi güçlü bir destek konumuna taşıyor. Bu bağlamda, paritenin 1.1452 direnci ile 1.1425 desteği arasındaki hareketi yakından izlenmeli. Bu iki seviyeden hangisinin kırılacağı, kısa vadeli yön tayini açısından belirleyici olabilir. Özellikle kırılımın gerçekleştiği yöne doğru ani ve sert fiyat hareketleri görülebilir.

ALTIN (XAUUSD):

Üçgen formasyonunu yukarı yönlü kırdığı görülen ons altında, kırılım sonrası aşılacak direnci bölgesinin yeniden test edildiği izleniyor. Retest hareketinin ardından fiyatın bu bölgeden destek alarak üçgen formasyonunun dışına kalıcılığını koruması durumunda, orta vadede 4469 dolar seviyesi formasyon hedefi olarak öne çıkabilir. Ancak fiyatın yeniden üçgen formasyonunun içine dönmesi halinde yukarı yönlü kırılımın geçerliliğini kaybetmesi ve formasyonun iptal olması beklenebilir. Bu nedenle 4150 dolar seviyesi, kısa vadeli görünüm açısından kritik destek bölgesi olarak takip edilecek.

GÜMÜŞ (XAGUSD):

Gümüşte 63.253 ile 61.325 seviyeleri arasında sıkışan ve testere görünümüne doğru ilerleyen bir fiyatlamaya izleniyor. Bu nedenle dört saatlik grafikte bu iki seviyeden hangisinin kırılacağı kısa vadeli yön tayini açısından önemli olacak. Üst bant konumundaki 63.253 seviyesinin aşılması halinde yükseliş hareketinin güç kazanarak 65 dolar seviyesine doğru devam etmesi beklenebilir. Buna karşılık, alt bant olarak takip edilen 61.325 desteğinin kırılması durumunda ise satış baskısının artmasıyla 60 dolar seviyesi yeniden gündeme gelebilir.

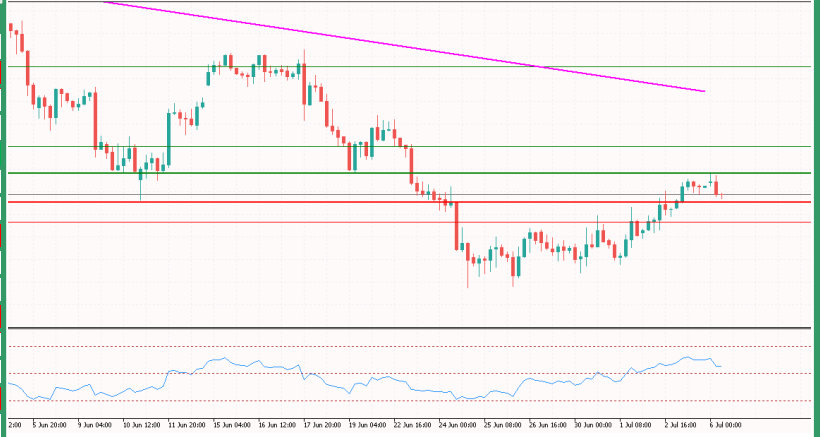
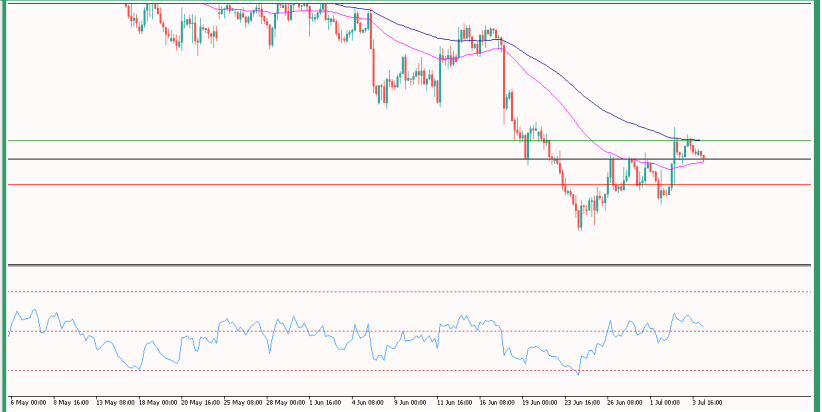

| SIRA | VOLATİL | YÜKSELENLER | DÜŞENLER |
|------|---------|-------------|----------|
| 1 | NASDAQ | DAX | NASDAQ |
| | -1.61% | 0.78% | -1.61% |
| 2 | XAGUSD | GBPUSD | XAGUSD |
| | -0.84% | 0.41% | -0.84% |
| 3 | XPTUSD | USDJPY | XAUUSD |
| | -0.39% | 0.40% | -0.49% |
| 4 | XPDUSD | AUDNZD | NZDUSD |
| | -0.31% | 0.38% | -0.40% |
| 5 | BRENT | CADJPY | XPTUSD |
| | 0.18% | 0.35% | -0.39% |

RAKAMLARLA PARİTELER

| | Kapanış | % | Düşük | Yüksek | Hacim | 5 Gün. % | 5 G. Düş. | 5 G. Yük. | 52 H. Düş. | 52 H. Yük. |
|---------------------|------------|---------|------------|------------|--------|----------|------------|-----------|------------|------------|
| EUR/USD | 1.1429 | -0.0568 | 1.1428 | 1.1443 | Azaldı | 0.4577 | 1.1362 | 1.1475 | 1.1324 | 1.2082 |
| USD/TRY | 46.8195 | 0.0355 | 46.7675 | 46.8272 | Arttı | 0.3996 | 46.5495 | 46.9142 | 39.5568 | 46.9142 |
| EUR/TRY | 53.5481 | 0.0523 | 53.5023 | 53.6870 | Arttı | 0.8540 | 52.9388 | 53.6951 | 46.2730 | 53.9866 |
| ALTIN | 4,154.34 | -0.4943 | 4,149.67 | 4,202.13 | Arttı | 2.5335 | 3,944.77 | 4,195.43 | 3,268.29 | 5,598.09 |
| GÜMÜŞ | 61.76 | -0.84 | 61.60 | 63.27 | Arttı | 5.92 | 56.63 | 62.8941 | 36.16 | 121.6515 |
| BRENT PETROL | 72.14 | 0.18 | 71.57 | 72.48 | Arttı | -2.11 | 70.26 | 74.8205 | 58.58 | 114.323 |
| NASDAQ | 29,329.21 | -1.61 | 29,087.33 | 30,044.50 | Azaldı | -0.38 | 28,890.74 | 30,328.79 | 21,532.32 | 30,762.20 |
| DAX40 | 25,779.31 | 0.78 | 25,611.69 | 25,826.78 | Arttı | 4.49 | 24,556.78 | 25,826.78 | 21,863.81 | 25,826.78 |
| USD/JPY | 162.02 | 0.40 | 161.31 | 162.04 | Azaldı | -0.24 | 160.49 | 162.8395 | 143.45 | 162.8395 |
| GBP/USD | 1.3340 | -0.0824 | 1.3337 | 1.3357 | Azaldı | 1.1646 | 1.3191 | 1.3385 | 1.3010 | 1.3867 |
| USD/CHF | 0.8047 | 0.2092 | 0.8033 | 0.8049 | Azaldı | -0.8520 | 0.8010 | 0.8121 | 0.7605 | 0.8173 |
| AUD/USD | 0.6932 | -0.1297 | 0.6922 | 0.6946 | Arttı | 0.6409 | 0.6865 | 0.695 | 0.6415 | 0.7278 |
| NZD/USD | 0.5686 | -0.4046 | 0.5683 | 0.5714 | Arttı | 1.2988 | 0.5632 | 0.5727 | 0.5581 | 0.6093 |
| EUR/JPY | 185.16 | 0.32 | 184.46 | 185.18 | Azaldı | 0.23 | 183.77 | 185.859 | 169.31 | 187.947 |
| GBP/JPY | 216.1375 | 0.3238 | 215.2850 | 216.1630 | Azaldı | 0.9228 | 213.3810 | 216.08 | 195.0300 | 216.67 |
| EUR/GBP | 0.8567 | 0.0093 | 0.8564 | 0.8570 | Azaldı | -0.7117 | 0.8546 | 0.8633 | 0.8546 | 0.8866 |
| USD/CAD | 1.4209 | 0.0387 | 1.4190 | 1.4216 | Azaldı | 0.0528 | 1.4150 | 1.425 | 1.3482 | 1.425 |
| EUR/AUD | 1.6487 | 0.0485 | 1.6464 | 1.6513 | Azaldı | -0.1321 | 1.6475 | 1.6619 | 1.6112 | 1.8163 |
| GBP/CHF | 1.0736 | 0.0839 | 1.0728 | 1.0737 | Azaldı | 0.3649 | 1.0681 | 1.0766 | 1.0289 | 1.0961 |
| AUD/JPY | 112.31 | 0.27 | 111.89 | 112.33 | Azaldı | 0.43 | 111.16 | 112.6265 | 94.24 | 114.92 |
| EUR/CHF | 0.9197 | 0.0925 | 0.9190 | 0.9200 | Azaldı | -0.3632 | 0.9178 | 0.9238 | 0.8981 | 0.9453 |
| AUD/NZD | 1.2191 | 0.3821 | 1.2131 | 1.2195 | Azaldı | -0.6885 | 1.2132 | 1.2232 | 1.0739 | 1.2292 |
| CHF/JPY | 201.3254 | 0.2417 | 200.7390 | 201.3465 | Azaldı | 0.5608 | 199.4987 | 201.5461 | 181.1577 | 204.422 |
| GBP/AUD | 1.9245 | 0.1108 | 1.9223 | 1.9274 | Azaldı | 0.4389 | 1.9132 | 1.9362 | 1.8539 | 2.1006 |
| CAD/JPY | 114.0320 | 0.3538 | 113.5928 | 114.0565 | Azaldı | -0.2843 | 113.3210 | 114.6795 | 104.9255 | 117.5175 |
| EUR/CAD | 1.6238 | -0.0062 | 1.6236 | 1.6254 | Arttı | 0.4889 | 1.6152 | 1.6262 | 1.5613 | 1.6468 |
| AUD/CAD | 0.9849 | -0.0852 | 0.9837 | 0.9861 | Arttı | 0.7049 | 0.9762 | 0.986 | 0.8851 | 0.9967 |
| AUD/CHF | 0.5577 | -0.0161 | 0.5567 | 0.5581 | Azaldı | -0.1772 | 0.5547 | 0.5597 | 0.5078 | 0.5689 |
| GBP/NZD | 2.3462 | 0.4109 | 2.3395 | 2.3475 | Azaldı | -0.1240 | 2.3317 | 2.3492 | 2.2296 | 2.3554 |
| PLATIN | 1637.65 | -0.39 | 1632.40 | 1665.10 | Arttı | 0.89 | 1535.39 | 1668.915 | 1260.05 | 2923.295 |
| PALADYUM | 1269.8950 | -0.3105 | 1268.4450 | 1291.7700 | Arttı | 5.3465 | 1180.1400 | 1291.18 | 1077.3100 | 2168.545 |
| S&P500 | 7498.42 | -0.10 | 7491.70 | 7499.31 | Azaldı | 2.08 | 7360.50 | 7536.502 | 6082.71 | 7619.576 |
| DOWJONES | 52900.0700 | 1.1372 | 52395.2200 | 52903.8500 | Arttı | 1.8864 | 51614.7400 | 52903.85 | 41981.1400 | 52903.85 |
| CAC40 | 8508.07 | 0.39 | 8457.68 | 8520.85 | Arttı | 1.47 | 8316.53 | 8520.85 | 7505.27 | 8642.23 |
| FTSE100 | 10679.0300 | 0.2456 | 10604.2500 | 10701.3200 | Arttı | 1.6274 | 10429.1700 | 10701.32 | 8707.6500 | 10934.94 |
| NIKKEI | 69350.29 | -0.56 | 68904.41 | 70384.59 | Azaldı | 0.55 | 67609.49 | 71962.34 | 39288.90 | 72831.73 |
| AMERIKAN HAM PETROL | 68.8115 | 0.3112 | 68.1715 | 69.1305 | Arttı | -2.2159 | 67.0905 | 71.4385 | 54.8875 | 113.259 |
| KAHVE | 301.20 | -2.81 | 300.05 | 316.80 | Arttı | 8.97 | 268.80 | 316.8 | 238.85 | 437.95 |
| KAKAO | 5036.0000 | -1.0998 | 4972.0000 | 5177.0000 | Azaldı | -4.0213 | 4856.0000 | 5308 | 2846.0000 | 9288 |
| BUGDAY | 606.25 | 1.08 | 600.25 | 607.50 | Azaldı | -0.29 | 574.00 | 608.25 | 492.25 | 688.25 |
| SOYA FASULYESI | 1171.5000 | 2.0693 | 1153.0000 | 1171.7500 | Azaldı | -0.7995 | 1124.7500 | 1161.25 | 981.2500 | 1238.75 |

İlanılan ifadelerde; % dünkü değişimi; Kapanış, Yüksek, Düşük dönün değerlerini; Hacim, bir önceki güne göre hacmin durumu; 5 Gün. %, 5 gün önceye göre G. Düş., 5 G. Yük., son 5 günde görülen en düşük ve en yüksek değerleri; 52 H. Düş. ve 52 H. Yük., son 52 haftaki en düşük ve en yüksek değerleri gösterir.

| ZİRVE/DİP ANALİZİ | | | |
|---------------------|-----------------|--------------|-----------|
| | Zirveye Uzaklık | Dibe Uzaklık | |
| | % | % | Zirve/Dip |
| EUR/USD | 5.21% | 0.69% | 1.06 |
| USD/TRY | 0.00% | 16.17% | 1.16 |
| EUR/TRY | 0.41% | 15.63% | 1.16 |
| ALTIN | 29.25% | 27.48% | 1.65 |
| GÜMÜŞ | 87.11% | 69.67% | 3.17 |
| BRENT PETROL | 55.99% | 22.70% | 1.91 |
| NASDAQ | 4.54% | 29.54% | 1.35 |
| DAX40 | 0.00% | 15.60% | 1.16 |
| USD/JPY | 0.76% | 10.17% | 1.11 |
| GBP/USD | 3.64% | 2.56% | 1.06 |
| USD/CHF | 1.49% | 5.31% | 1.07 |
| AUD/USD | 4.57% | 8.11% | 1.13 |
| NZD/USD | 6.44% | 2.13% | 1.09 |
| EUR/JPY | 1.64% | 8.49% | 1.10 |
| GBP/JPY | 0.36% | 10.25% | 1.11 |
| EUR/GBP | 3.11% | 0.01% | 1.03 |
| USD/CAD | 0.21% | 5.29% | 1.06 |
| EUR/AUD | 9.99% | 2.13% | 1.12 |
| GBP/CHF | 1.96% | 4.16% | 1.06 |
| AUD/JPY | 2.51% | 18.17% | 1.21 |
| EUR/CHF | 2.74% | 1.90% | 1.05 |
| AUD/NZD | 1.17% | 11.30% | 1.13 |
| CHF/JPY | 1.63% | 10.35% | 1.12 |
| GBP/AUD | 8.79% | 3.58% | 1.13 |
| CAD/JPY | 3.19% | 7.77% | 1.11 |
| EUR/CAD | 1.15% | 3.65% | 1.05 |
| AUD/CAD | 0.92% | 10.79% | 1.12 |
| AUD/CHF | 1.71% | 8.50% | 1.10 |
| GBP/NZD | 0.47% | 4.62% | 1.05 |
| PLATIN | 69.26% | 27.39% | 2.16 |
| PALADYUM | 60.49% | 16.40% | 1.87 |
| S&P500 | 1.41% | 20.55% | 1.22 |
| DOWJONES | 0.00% | 21.36% | 1.21 |
| CAC40 | 1.33% | 12.75% | 1.14 |
| FTSE100 | 2.17% | 21.26% | 1.24 |
| NIKKEI | 3.76% | 75.84% | 1.82 |
| AMERIKAN HAM PETROL | 53.38% | 24.59% | 1.91 |
| KAHVE | 39.72% | 25.03% | 1.75 |
| KAKAO | 72.12% | 74.38% | 3.00 |
| BUGDAY | 13.21% | 20.73% | 1.37 |
| SOYA FASULYESİ | 7.08% | 16.58% | 1.25 |

* Tabloda paritelerin zirveye ve dibe uzaklıkları yüzdesel olarak gösterilmiştir. En sondaki kolonda ise paritelerin son 1 yıl içinde gördüğü en yüksek ve en düşük fiyatların oranları verilmiştir.

| | TREND | | |
|---------------------|-------|------|------|
| | Kısa | Orta | Uzun |
| EUR/USD | ↓ | ↓ | ↑ |
| USD/TRY | ↑ | ↑ | ↑ |
| EUR/TRY | ↑ | ↑ | ↑ |
| ALTIN | ↓ | ↓ | ↑ |
| GÜMÜŞ | ↓ | ↓ | ↑ |
| BRENT PETROL | ↓ | ↑ | ↑ |
| NASDAQ | ↑ | ↑ | ↑ |
| DAX40 | ↑ | ↑ | ↑ |
| USD/JPY | ↑ | ↓ | ↑ |
| GBP/USD | ↑ | ↓ | ↓ |
| USD/CHF | ↓ | ↔ | ↓ |
| AUD/USD | ↓ | ↓ | ↑ |
| NZD/USD | ↑ | ↓ | ↓ |
| EUR/JPY | ↑ | ↓ | ↑ |
| GBP/JPY | ↑ | ↓ | ↑ |
| EUR/GBP | ↓ | ↓ | ↑ |
| USD/CAD | ↑ | ↑ | ↑ |
| EUR/AUD | ↑ | ↓ | ↓ |
| GBP/CHF | ↑ | ↓ | ↓ |
| AUD/JPY | ↔ | ↓ | ↑ |
| EUR/CHF | ↓ | ↓ | ↓ |
| AUD/NZD | ↓ | ↑ | ↑ |
| CHF/JPY | ↑ | ↔ | ↑ |
| GBP/AUD | ↑ | ↓ | ↓ |
| CAD/JPY | ↓ | ↓ | ↑ |
| EUR/CAD | ↑ | ↔ | ↑ |
| AUD/CAD | ↑ | ↑ | ↑ |
| AUD/CHF | ↓ | ↓ | ↑ |
| GBP/NZD | ↑ | ↓ | ↑ |
| PLATIN | ↓ | ↓ | ↑ |
| PALADYUM | ↓ | ↓ | ↑ |
| S&P500 | ↑ | ↑ | ↑ |
| DOWJONES | ↑ | ↑ | ↑ |
| CAC40 | ↑ | ↓ | ↑ |
| FTSE100 | ↑ | ↔ | ↑ |
| NIKKEI | ↑ | ↑ | ↑ |
| AMERIKAN HAM PETROL | ↓ | ↑ | ↑ |
| KAHVE | ↑ | ↓ | ↓ |
| KAKAO | ↓ | ↑ | ↓ |
| BUGDAY | ↑ | ↑ | ↑ |
| SOYA FASULYESİ | ↑ | ↑ | ↑ |

* Tabloda kullanılan ifadelerde; paritelerin kısa, orta ve uzun vadelerde yönleri belirlenmiştir. Yeşil renkli oklar yükselişi, kırmızı renkli oklar düşüşü, renksiz oklar ise yatay hareketi gösterir.

OLASI HAREKET ARALIĞI-1

| | Bant | Günlük | Haftalık | Aylık | Yıllık |
|------------------|---------|---------------------|-----------|-----------|-----------|
| EURUSD 1 Haf. Or | 56 | Üst Bant: 1.1451 | 1.1486 | 1.1578 | 1.1808 |
| 1 Ay Ort. | 64 | Mevcut: 1.1429 | | | |
| 1 Yil Ort. | 69 | Alt Bant: 1.1373 | 1.1373 | 1.1280 | 1.1050 |
| USDTRY 1 Haf. Or | 1197 | Üst Bant: 47.0019 | 47.0019 | 47.2509 | 50.1899 |
| 1 Ay Ort. | 1107 | Mevcut: 46.8195 | | | |
| 1 Yil Ort. | 1111 | Alt Bant: 46.6372 | 46.6372 | 46.3882 | 43.4492 |
| XAUUSD 1 Haf. Or | 1036800 | Üst Bant: 4279.6755 | 4279.6755 | 4373.0606 | 5319.2425 |
| 1 Ay Ort. | 1147140 | Mevcut: 4154.343 | | | |
| 1 Yil Ort. | 1039259 | Alt Bant: 4029.0105 | 4029.0105 | 3935.6255 | 2989.4435 |
| XAGUSD 1 Haf. Or | 2.89 | Üst Bant: 62.75 | 64.89 | 69.72 | 104.48 |
| 1 Ay Ort. | 3.49 | Mevcut: 61.76 | | | |
| 1 Yil Ort. | 3.65 | Alt Bant: 58.63 | 58.63 | 53.81 | 19.04 |
| XPTUSD 1 Haf. Or | 5313 | Üst Bant: 1704.42 | 1704.42 | 1783.90 | 2469.27 |
| 1 Ay Ort. | 7154 | Mevcut: 1637.65 | | | |
| 1 Yil Ort. | 9162 | Alt Bant: 1570.89 | 1570.89 | 1491.40 | 806.03 |
| XPDUSD 1 Haf. Or | 431060 | Üst Bant: 1325.4150 | 1325.4150 | 1379.9900 | 1815.5125 |
| 1 Ay Ort. | 555400 | Mevcut: 1269.895 | | | |
| 1 Yil Ort. | 763485 | Alt Bant: 1214.3751 | 1214.3751 | 1159.8001 | 724.2775 |
| GBPUSD 1 Haf. Or | 65 | Üst Bant: 1.3437 | 1.3437 | 1.3501 | 1.3769 |
| 1 Ay Ort. | 80 | Mevcut: 1.3340 | | | |
| 1 Yil Ort. | 87 | Alt Bant: 1.3243 | 1.3243 | 1.3180 | 1.2912 |
| EURGBP 1 Haf. Or | 23 | Üst Bant: 0.8610 | 0.8610 | 0.8640 | 0.8727 |
| 1 Ay Ort. | 26 | Mevcut: 0.8567 | | | |
| 1 Yil Ort. | 32 | Alt Bant: 0.8524 | 0.8524 | 0.8495 | 0.8408 |
| NZDUSD 1 Haf. Or | 40 | Üst Bant: 0.5734 | 0.5734 | 0.5805 | 0.5942 |
| 1 Ay Ort. | 46 | Mevcut: 0.5686 | | | |
| 1 Yil Ort. | 50 | Alt Bant: 0.5639 | 0.5639 | 0.5567 | 0.5430 |
| EURJPY 1 Haf. Or | 98 | Üst Bant: 186.21 | 186.21 | 186.76 | 194.27 |
| 1 Ay Ort. | 99 | Mevcut: 185.16 | | | |
| 1 Yil Ort. | 107 | Alt Bant: 184.12 | 184.12 | 183.56 | 176.05 |
| GBPJPY 1 Haf. Or | 112 | Üst Bant: 217.49 | 217.49 | 217.95 | 226.96 |
| 1 Ay Ort. | 121 | Mevcut: 216.14 | | | |
| 1 Yil Ort. | 135 | Alt Bant: 214.79 | 214.79 | 214.33 | 205.32 |
| USDJPY 1 Haf. Or | 10251 | Üst Bant: 163.1923 | 163.1923 | 163.6180 | 170.6943 |
| 1 Ay Ort. | 6571 | Mevcut: 162.019 | | | |
| 1 Yil Ort. | 10820 | Alt Bant: 160.8458 | 160.8458 | 160.4200 | 153.3438 |
| USDCAD 1 Haf. Or | 56 | Üst Bant: 1.4259 | 1.4259 | 1.4384 | 1.4593 |
| 1 Ay Ort. | 64 | Mevcut: 1.4209 | | | |
| 1 Yil Ort. | 60 | Alt Bant: 1.4160 | 1.4160 | 1.4034 | 1.3826 |

EURUSD İÇİN HEDEF ARALIK

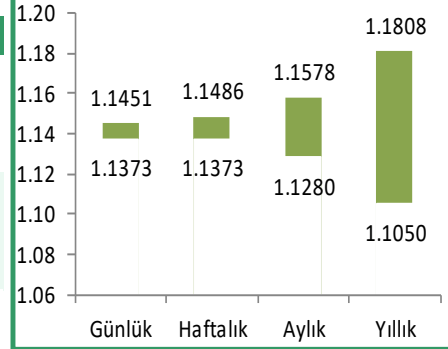

USDTRY İÇİN HEDEF ARALIK

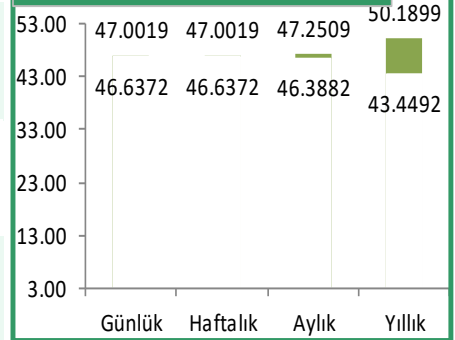

ALTIN İÇİN HEDEF ARALIK

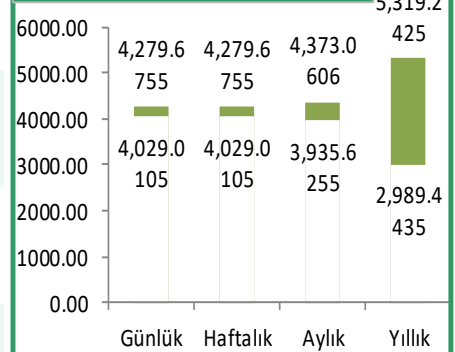

GÜMÜŞ İÇİN HEDEF ARALIK

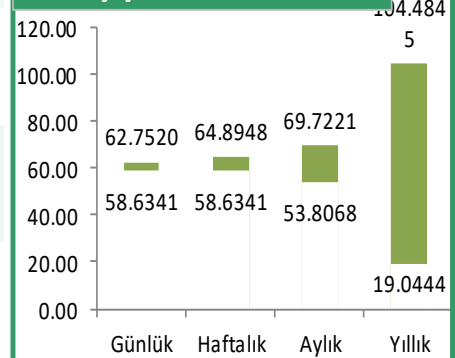

* Tabloda kullanılan ifadelerde; 1 Haf. Ort: 1 Haftalık Ortalama Günlük Bantı, 1 Ay Ort: 1 Aylık Ortalama Günlük Bantı, 1 Yil Ort: 1 Yıllık Ortalama Günlük Bantı gösterir. Bant sütunundaki rakamlar; pariteler için kaç piplik, altın için kaç dolarlık bant içinde hareket ettiğini gösterir. Mevcut rakamlar ise paritelerin 1 gün önceki kapanış değerini gösterir.

OLASI HAREKET ARALIĞI-2

| | Bant | Günlük | Haftalık | Aylık | Yıllık |
|----------------|--|--|------------------------|------------------------|------------------------|
| NASDAQ | 1 Haf. Ort: 62795 1 Ay Ort: 66067 1 Yıl Ort: 33680 | Üst Bant: 30048.23 Alt Bant: 28610.19 | 30048.23 28610.19 | 30552.05 28106.38 | 33486.27 25172.15 |
| S&P500 | 1 Haf. Ort: 546461 1 Ay Ort: 874068 1 Yıl Ort: 730580 | Üst Bant: 7586.42 Alt Bant: 7410.42 | 7586.42 7410.42 | 7661.50 7335.34 | 8206.99 6789.84 |
| DAX40 | 1 Haf. Ort: 3039641 1 Ay Ort: 2871837 1 Yıl Ort: 2729661 | Üst Bant: 26414.31 Alt Bant: 25144.31 | 26414.31 25144.31 | 26670.94 24887.68 | 27760.79 23797.83 |
| BRENT PETROL | 1 Haf. Ort: 168 1 Ay Ort: 326 1 Yıl Ort: 297 | Üst Bant: 74.41 Alt Bant: 69.86 | 74.41 69.86 | 85.50 58.77 | 100.01 44.26 |
| WTI | 1 Haf. Ort: 16492 1 Ay Ort: 34103 1 Yıl Ort: 30918 | Üst Bant: 70.99 Alt Bant: 66.64 | 70.99 66.64 | 81.99 55.63 | 98.00 39.63 |
| FTSE100 | 1 Haf. Ort: 1225400 1 Ay Ort: 1165345 1 Yıl Ort: 983307 | Üst Bant: 10815.11 Alt Bant: 10542.95 | 10815.11 10542.95 | 10965.89 10392.17 | 11747.17 9610.89 |
| DOWJONES | 1 Haf. Ort: 49128 1 Ay Ort: 63576 1 Yıl Ort: 49872 | Üst Bant: 53544.63 Alt Bant: 52255.51 | 53544.63 52255.51 | 54397.46 51402.68 | 57681.66 48118.48 |
| NIKKEI | 1 Haf. Ort: 16529750 1 Ay Ort: 19018880 1 Yıl Ort: 8874045 | Üst Bant: 71526.72 Alt Bant: 67173.86 | 71526.72 67173.86 | 74598.28 64102.30 | 86080.94 52619.64 |
| BUĞDAY | 1 Haf. Ort: 1520 1 Ay Ort: 1534 1 Yıl Ort: 1257 | Üst Bant: 623.38 Alt Bant: 589.13 | 623.38 589.13 | 632.50 580.00 | 704.25 508.25 |
| KAHVE | 1 Haf. Ort: 169300 1 Ay Ort: 113175 1 Yıl Ort: 112696 | Üst Bant: 325.20 Alt Bant: 277.20 | 325.20 277.20 | 340.18 262.23 | 400.75 201.65 |
| SOYA FASULYESİ | 1 Haf. Ort: 205000 1 Ay Ort: 173250 1 Yıl Ort: 162113 | Üst Bant: 1189.75 Alt Bant: 1153.25 | 1189.75 1153.25 | 1197.00 1146.00 | 1300.25 1042.75 |
| KAKAO | 1 Haf. Ort: 2474000 1 Ay Ort: 2352000 1 Yıl Ort: 2561865 | Üst Bant: 5262.0000 Alt Bant: 4810.0000 | 5262.0000 4810.0000 | 5847.5000 4224.5000 | 8024.5000 2047.5000 |
| CAC40 | 1 Haf. Ort: 813920 1 Ay Ort: 864235 1 Yıl Ort: 862113 | Üst Bant: 8610.2297 Alt Bant: 8405.9104 | 8610.2297 8405.9104 | 8711.9948 8304.1452 | 9076.5500 7939.5900 |

NASDAQ İÇİN HEDEF ARALIK

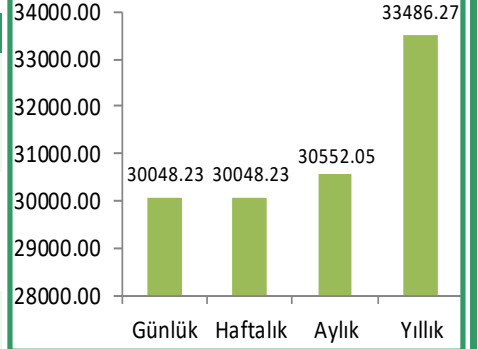

S&P500 İÇİN HEDEF ARALIK

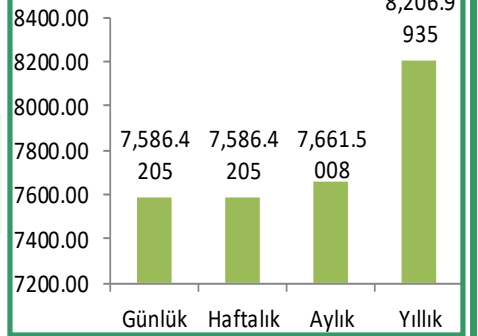

DAX40 İÇİN HEDEF ARALIK

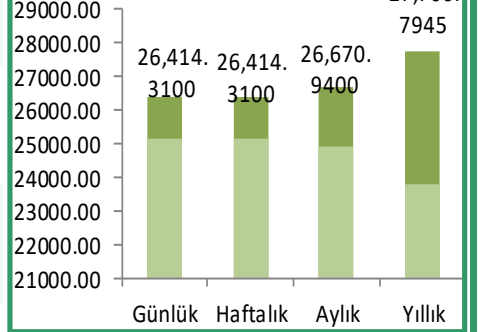

BRENT PETROL İÇİN HEDEF ARALIK

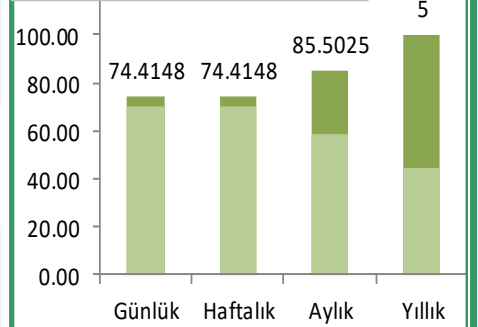

* Tabloda kullanılan ifadelerde; 1 Haf. Ort: 1 Haftalık Ortalama Günlük Bandı, 1 Ay Ort: 1 Aylık Ortalama Günlük Bandı, 1 Yıl Ort: 1 Yıllık Ortalama Günlük Bandı gösterir. Bant sütunundaki rakamlar; pariteler için kaç piplik, altın için kaç dolarlık bant içinde hareket ettiğini gösterir. Mevcut rakamlar ise paritelerin 1 gün önceki kapanış değerini gösterir.

Bu raporda yer alan bilgi ve yorumlar Şeker Yatırım Menkul Değerler A.Ş. Kaldıraçlı İşlemler Müdürlüğü tarafından güvenilir olduğuna inanılan kaynaklardan yararlanarak hazırlanmıştır. Bu kaynaklardaki hata ve eksikliklerden ve bu bilgilerin ticari amaçlı operasyonlarda kullanılmasından doğabilecek zararlardan Şeker Yatırım Menkul Değerler A.Ş. hiçbir şekilde sorumlu tutulamaz.

PARİTELERİN HAREKETLİ ORTALAMALARI

| | 5 Günlük HO | 20 Günlük HO | 50 Günlük HO | 100 Günlük HO |
|---------------------|-------------|--------------|--------------|---------------|
| EUR/USD | 1.1625 | 1.1673 | 1.1680 | 1.1679 |
| USD/TRY | 45.6048 | 45.3523 | 44.9121 | 44.2702 |
| EUR/TRY | 53.0120 | 52.9467 | 52.4705 | 51.7242 |
| ALTIN | 4538.98 | 4612.44 | 4680.01 | 4643.71 |
| GÜMÜŞ | 76.50 | 77.72 | 77.68 | 75.62 |
| BRENT PETROL | 102.76 | 103.04 | 98.24 | 89.80 |
| NASDAQ | 29290.73 | 28503.09 | 27156.86 | 26215.82 |
| DAX40 | 24624.26 | 24342.18 | 24155.56 | 24126.06 |
| USD/JPY | 158.9312 | 158.4688 | 158.2849 | 157.3716 |
| GBP/USD | 1.3429 | 1.3469 | 1.3462 | 1.3447 |
| USD/CHF | 0.7858 | 0.7845 | 0.7850 | 0.7869 |
| AUD/USD | 0.7147 | 0.7166 | 0.7115 | 0.7014 |
| NZD/USD | 0.59 | 0.59 | 0.59 | 0.59 |
| EUR/JPY | 184.74 | 184.96 | 184.86 | 183.76 |
| GBP/JPY | 213.4556 | 213.4632 | 213.1167 | 211.6490 |
| EUR/GBP | 0.8654 | 0.8665 | 0.8674 | 0.8682 |
| USD/CAD | 1.38 | 1.37 | 1.37 | 1.37 |
| EUR/AUD | 1.6263 | 1.6289 | 1.6420 | 1.6662 |
| GBP/CHF | 1.0553 | 1.0567 | 1.0568 | 1.0581 |
| AUD/JPY | 113.59 | 113.55 | 112.61 | 110.41 |
| EUR/CHF | 0.9135 | 0.9158 | 0.9169 | 0.9189 |
| AUD/NZD | 1.2188 | 1.2178 | 1.2103 | 1.1950 |
| CHF/JPY | 202.20 | 201.96 | 201.62 | 200.02 |
| GBP/AUD | 1.8790 | 1.8798 | 1.8930 | 1.9190 |
| CAD/JPY | 115.40 | 115.48 | 115.34 | 114.52 |
| EUR/CAD | 1.6009 | 1.6017 | 1.6027 | 1.6047 |
| AUD/CAD | 0.9844 | 0.9834 | 0.9763 | 0.9638 |
| AUD/CHF | 0.5617 | 0.5622 | 0.5585 | 0.5518 |
| GBP/NZD | 2.2897 | 2.2891 | 2.2907 | 2.2916 |
| PLATIN | 1961.4100 | 2005.6060 | 2031.0680 | 2014.1660 |
| PALADYUM | 1382.1760 | 1448.4300 | 1505.6490 | 1535.6960 |
| S&P500 | 7439.5660 | 7320.5160 | 7118.0640 | 6971.3710 |
| DOWJONES | 50136.0500 | 49593.5600 | 48936.6600 | 48432.1600 |
| CAC40 | 8075.7380 | 8080.6750 | 8098.8800 | 8102.5550 |
| FTSE100 | 10408.73 | 10362.76 | 10352.53 | 10241.23 |
| NIKKEI | 61849.4500 | 60873.0600 | 58736.5600 | 56271.1500 |
| AMERIKAN HAM PETROL | 98.0243 | 97.4195 | 92.6701 | 84.6131 |
| KAHVE | 271.5682 | 277.9073 | 287.9484 | 303.4031 |
| KAKAO | 3869.7900 | 3902.5040 | 3778.4530 | 4105.1020 |
| BUGDAY | 652.2682 | 642.6638 | 619.9213 | 594.2797 |
| SOYA FASULYESI | 1199.1480 | 1199.0550 | 1184.3280 | 1158.2760 |

* Tabloda belirtilen rakamlar; paritelerin kapanış fiyatları ile sırasıyla 5, 20, 50, 100 günlük üssel hareketli ortalamaları esas alınarak oluşturulmuştur.

TEKNİK İNDİKATÖRLERDE SON DURUM (GÜNLÜK)

| | HAR. O. (5,20) | RSI | STOCHASTIC | MACD | MOM | ROC | CCI | PARABOLIC | WILLIAMS %R |
|---------------------|----------------|----------------|----------------|----------------|----------------|----------------|----------------|----------------|----------------|
| EUR/USD | SAT 15.05.2026 | AL 16.03.2026 | AL 21.05.2026 | SAT 13.05.2026 | SAT 13.05.2026 | SAT 14.05.2026 | AL 22.05.2026 | SAT 14.05.2026 | AL 25.05.2026 |
| USD/TRY | AL 23.10.2024 | SAT 24.10.2025 | SAT 21.05.2026 | AL 14.04.2026 | AL 07.08.2025 | AL 08.11.2024 | SAT 06.05.2026 | AL 10.04.2026 | SAT 21.05.2026 |
| EUR/TRY | SAT 21.05.2026 | SAT 12.05.2026 | AL 22.05.2026 | SAT 13.05.2026 | SAT 19.05.2026 | AL 22.05.2026 | SAT 13.05.2026 | SAT 15.05.2026 | SAT 13.05.2026 |
| ALTIN | SAT 18.05.2026 | AL 27.03.2026 | AL 21.05.2026 | SAT 18.05.2026 | SAT 19.05.2026 | SAT 12.05.2026 | AL 20.05.2026 | SAT 15.05.2026 | SAT 15.05.2026 |
| GÜMÜŞ | SAT 20.05.2026 | SAT 30.01.2026 | AL 22.05.2026 | SAT 19.05.2026 | SAT 19.05.2026 | AL 08.05.2026 | SAT 14.05.2026 | SAT 18.05.2026 | SAT 15.05.2026 |
| BRENT PETROL | SAT 22.05.2026 | SAT 23.03.2026 | SAT 20.05.2026 | SAT 07.05.2026 | SAT 22.05.2026 | SAT 19.05.2026 | SAT 05.05.2026 | SAT 20.05.2026 | SAT 20.05.2026 |
| NASDAQ | AL 08.04.2026 | SAT 18.05.2026 | AL 21.05.2026 | SAT 19.05.2026 | AL 02.04.2026 | AL 08.04.2026 | SAT 15.05.2026 | AL 22.05.2026 | AL 22.05.2026 |
| DAX40 | AL 19.05.2026 | AL 23.03.2026 | AL 18.05.2026 | AL 20.05.2026 | AL 20.05.2026 | AL 18.05.2026 | SAT 08.05.2026 | SAT 18.05.2026 | AL 19.05.2026 |
| USD/JPY | AL 18.05.2026 | AL 28.01.2026 | SAT 20.05.2026 | AL 15.05.2026 | AL 13.05.2026 | AL 20.05.2026 | SAT 22.05.2026 | AL 15.05.2026 | AL 12.05.2026 |
| GBP/USD | SAT 14.05.2026 | SAT 30.01.2026 | AL 19.05.2026 | SAT 12.05.2026 | SAT 13.05.2026 | SAT 14.05.2026 | AL 20.05.2026 | SAT 14.05.2026 | AL 20.05.2026 |
| USD/CHF | AL 18.05.2026 | AL 30.01.2026 | SAT 20.05.2026 | AL 14.05.2026 | AL 13.05.2026 | AL 20.05.2026 | SAT 22.05.2026 | AL 15.05.2026 | AL 12.05.2026 |
| AUD/USD | SAT 19.05.2026 | SAT 12.02.2026 | AL 21.05.2026 | SAT 15.05.2026 | SAT 15.05.2026 | SAT 15.05.2026 | AL 21.05.2026 | SAT 15.05.2026 | SAT 14.05.2026 |
| NZD/USD | SAT 18.05.2026 | SAT 04.02.2026 | AL 20.05.2026 | SAT 15.05.2026 | SAT 15.05.2026 | SAT 20.05.2026 | AL 20.05.2026 | SAT 15.05.2026 | AL 25.05.2026 |
| EUR/JPY | SAT 30.04.2026 | SAT 17.04.2026 | AL 25.05.2026 | SAT 24.04.2026 | SAT 22.05.2026 | AL 20.05.2026 | AL 07.05.2026 | AL 18.05.2026 | AL 20.05.2026 |
| GBP/JPY | AL 25.05.2026 | SAT 14.01.2026 | AL 18.05.2026 | AL 25.05.2026 | AL 25.05.2026 | SAT 25.05.2026 | AL 18.05.2026 | SAT 30.04.2026 | AL 18.05.2026 |
| EUR/GBP | SAT 22.05.2026 | AL 07.01.2026 | SAT 18.05.2026 | SAT 22.05.2026 | SAT 22.05.2026 | AL 25.05.2026 | SAT 18.05.2026 | SAT 20.05.2026 | SAT 18.05.2026 |
| USD/CAD | AL 12.05.2026 | SAT 06.04.2026 | AL 22.05.2026 | AL 08.05.2026 | AL 12.05.2026 | AL 08.05.2026 | SAT 20.05.2026 | AL 08.05.2026 | AL 21.05.2026 |
| EUR/AUD | AL 22.05.2026 | AL 12.03.2026 | SAT 21.05.2026 | AL 18.05.2026 | AL 22.05.2026 | SAT 13.04.2026 | AL 15.05.2026 | AL 18.05.2026 | AL 15.05.2026 |
| GBP/CHF | SAT 07.05.2026 | AL 02.03.2026 | AL 18.05.2026 | SAT 05.05.2026 | SAT 06.05.2026 | SAT 12.05.2026 | AL 19.05.2026 | AL 20.05.2026 | AL 18.05.2026 |
| AUD/JPY | SAT 20.05.2026 | SAT 10.02.2026 | AL 21.05.2026 | SAT 30.04.2026 | SAT 22.05.2026 | AL 20.05.2026 | SAT 14.05.2026 | AL 13.05.2026 | SAT 19.05.2026 |
| EUR/CHF | SAT 21.04.2026 | AL 09.03.2026 | SAT 21.05.2026 | SAT 17.04.2026 | SAT 20.05.2026 | SAT 29.04.2026 | AL 08.05.2026 | SAT 30.04.2026 | AL 25.05.2026 |
| AUD/NZD | SAT 22.05.2026 | SAT 08.04.2026 | AL 25.05.2026 | SAT 22.04.2026 | AL 19.05.2026 | SAT 21.05.2026 | SAT 15.05.2026 | SAT 20.05.2026 | SAT 19.05.2026 |
| CHF/JPY | AL 19.05.2026 | SAT 24.12.2025 | AL 22.05.2026 | AL 18.05.2026 | AL 13.05.2026 | AL 20.05.2026 | AL 05.05.2026 | AL 15.05.2026 | AL 08.05.2026 |
| GBP/AUD | AL 22.05.2026 | AL 15.05.2026 | SAT 25.05.2026 | AL 19.05.2026 | AL 22.05.2026 | SAT 09.04.2026 | AL 18.05.2026 | AL 19.05.2026 | AL 15.05.2026 |
| CAD/JPY | SAT 05.05.2026 | SAT 12.03.2026 | SAT 21.05.2026 | SAT 22.05.2026 | SAT 25.05.2026 | SAT 21.05.2026 | AL 11.05.2026 | SAT 30.04.2026 | SAT 25.05.2026 |
| EUR/CAD | SAT 19.05.2026 | SAT 15.04.2026 | AL 21.05.2026 | AL 25.05.2026 | SAT 19.05.2026 | AL 20.05.2026 | SAT 13.05.2026 | SAT 15.05.2026 | AL 22.05.2026 |
| AUD/CAD | SAT 21.05.2026 | SAT 27.02.2026 | AL 21.05.2026 | SAT 18.05.2026 | SAT 19.05.2026 | AL 06.05.2026 | SAT 15.05.2026 | SAT 18.05.2026 | AL 25.05.2026 |
| AUD/CHF | SAT 20.05.2026 | SAT 16.01.2026 | AL 25.05.2026 | SAT 15.05.2026 | SAT 21.05.2026 | SAT 21.05.2026 | AL 25.05.2026 | SAT 19.05.2026 | SAT 15.05.2026 |
| GBP/NZD | AL 22.05.2026 | AL 18.02.2026 | SAT 25.05.2026 | AL 20.05.2026 | AL 19.05.2026 | SAT 06.05.2026 | AL 15.05.2026 | AL 19.05.2026 | AL 15.05.2026 |
| PLATIN | SAT 20.05.2026 | SAT 27.01.2026 | SAT 14.05.2026 | SAT 18.05.2026 | SAT 19.05.2026 | SAT 20.05.2026 | SAT 14.05.2026 | SAT 18.05.2026 | SAT 14.05.2026 |
| PALADYUM | SAT 27.04.2026 | AL 27.03.2026 | SAT 22.05.2026 | SAT 14.05.2026 | SAT 13.05.2026 | SAT 14.05.2026 | AL 30.04.2026 | SAT 14.05.2026 | SAT 14.05.2026 |
| S&P500 | AL 08.04.2026 | SAT 15.05.2026 | AL 21.05.2026 | SAT 19.05.2026 | AL 20.05.2026 | AL 08.04.2026 | SAT 15.05.2026 | AL 22.05.2026 | AL 22.05.2026 |
| DOWJONES | AL 07.04.2026 | AL 30.03.2026 | AL 20.05.2026 | AL 22.05.2026 | AL 20.05.2026 | AL 08.04.2026 | SAT 15.05.2026 | AL 21.05.2026 | AL 20.05.2026 |
| CAC40 | SAT 29.04.2026 | AL 23.03.2026 | AL 18.05.2026 | AL 22.05.2026 | AL 22.05.2026 | AL 22.05.2026 | AL 19.05.2026 | SAT 12.05.2026 | AL 20.05.2026 |
| FTSE100 | AL 20.05.2026 | SAT 02.03.2026 | AL 18.05.2026 | AL 20.05.2026 | AL 20.05.2026 | AL 20.05.2026 | AL 13.05.2026 | AL 19.05.2026 | AL 18.05.2026 |
| NIKKEI | AL 22.05.2026 | SAT 14.05.2026 | AL 21.05.2026 | SAT 18.05.2026 | AL 22.05.2026 | AL 07.05.2026 | SAT 14.05.2026 | AL 22.05.2026 | AL 22.05.2026 |
| AMERIKAN HAM PETROL | AL 28.04.2026 | SAT 23.03.2026 | SAT 20.05.2026 | SAT 21.05.2026 | AL 18.05.2026 | SAT 19.05.2026 | SAT 20.05.2026 | SAT 21.05.2026 | SAT 21.05.2026 |
| KAHVE | #N/A | #N/A | #N/A | #N/A | #N/A | #N/A | #N/A | #N/A | #N/A |
| KAKAO | SAT 21.05.2026 | SAT 13.05.2026 | AL 22.05.2026 | SAT 18.05.2026 | SAT 18.05.2026 | SAT 22.05.2026 | SAT 13.05.2026 | SAT 15.05.2026 | SAT 13.05.2026 |
| BUGDAY | AL 17.04.2026 | SAT 29.04.2026 | SAT 20.05.2026 | SAT 22.05.2026 | AL 18.05.2026 | AL 22.04.2026 | SAT 20.05.2026 | AL 12.05.2026 | SAT 21.05.2026 |
| SOYA FASULYESI | SAT 20.05.2026 | SAT 16.03.2026 | SAT 21.05.2026 | SAT 15.05.2026 | SAT 21.05.2026 | SAT 21.05.2026 | AL 18.05.2026 | SAT 14.05.2026 | SAT 20.05.2026 |

* Tabloda kullanılan ifadelerde; 5 ve 20 günlük Hareketli Ortalama, MACD, RSI, MOM, ROC, CCI, STOCHASTIC, WILLIAMS %R, PARABOLIC gibi indikatörlerin parite üzerinde oluşturduğu günlük AL-SAT sinyalleri gösterilmiştir.

TEKNİK İNDİKATÖRLERDE SON DURUM (HAFTALIK)

| | HAR. O. (5,20) | RSI | STOCHASTIC | MACD | MOM | ROC | CCI | PARABOLIC | WILLIAMS %R |
|---------------------|----------------|----------------|----------------|----------------|----------------|----------------|----------------|----------------|----------------|
| EUR/USD | SAT 25.05.2026 | SAT 07.07.2025 | SAT 11.05.2026 | SAT 11.05.2026 | AL 04.05.2026 | SAT 27.04.2026 | AL 30.03.2026 | SAT 02.03.2026 | AL 25.05.2026 |
| USD/TRY | AL 27.09.2021 | SAT 20.12.2021 | SAT 11.05.2026 | AL 20.04.2026 | AL 03.06.2024 | AL 28.03.2022 | SAT 14.04.2025 | AL 21.07.2025 | SAT 11.05.2026 |
| EUR/TRY | AL 10.02.2025 | SAT 11.05.2026 | AL 25.05.2026 | AL 25.05.2026 | AL 06.04.2026 | AL 10.02.2025 | SAT 18.05.2026 | AL 06.04.2026 | AL 06.04.2026 |
| ALTIN | SAT 06.04.2026 | SAT 09.03.2026 | SAT 11.05.2026 | SAT 16.03.2026 | AL 18.05.2026 | SAT 27.04.2026 | AL 30.03.2026 | SAT 02.02.2026 | SAT 11.05.2026 |
| GÜMÜŞ | SAT 30.03.2026 | SAT 26.01.2026 | SAT 11.05.2026 | SAT 09.03.2026 | AL 18.05.2026 | SAT 20.04.2026 | AL 30.03.2026 | SAT 26.01.2026 | AL 04.05.2026 |
| BRENT PETROL | AL 26.01.2026 | SAT 06.04.2026 | SAT 18.05.2026 | AL 12.01.2026 | SAT 18.05.2026 | AL 12.01.2026 | SAT 06.04.2026 | AL 27.04.2026 | SAT 18.05.2026 |
| NASDAQ | AL 20.04.2026 | SAT 03.11.2025 | AL 30.03.2026 | AL 20.04.2026 | AL 06.04.2026 | AL 13.04.2026 | AL 06.04.2026 | AL 06.04.2026 | AL 30.03.2026 |
| DAX40 | AL 11.05.2026 | SAT 09.06.2025 | AL 18.05.2026 | AL 18.05.2026 | AL 04.05.2026 | SAT 02.03.2026 | AL 07.04.2026 | AL 13.04.2026 | AL 07.04.2026 |
| USD/JPY | AL 02.03.2026 | SAT 22.12.2025 | AL 18.05.2026 | SAT 27.04.2026 | SAT 04.05.2026 | AL 02.03.2026 | SAT 06.04.2026 | SAT 04.05.2026 | AL 18.05.2026 |
| GBP/USD | AL 04.05.2026 | SAT 26.05.2025 | SAT 11.05.2026 | AL 27.04.2026 | AL 20.04.2026 | SAT 27.04.2026 | AL 06.04.2026 | AL 27.04.2026 | AL 18.05.2026 |
| USD/CHF | SAT 04.05.2026 | AL 14.07.2025 | AL 11.05.2026 | AL 09.03.2026 | SAT 04.05.2026 | AL 04.05.2026 | AL 02.03.2026 | AL 16.03.2026 | SAT 13.04.2026 |
| AUD/USD | AL 08.12.2025 | SAT 02.03.2026 | SAT 11.05.2026 | SAT 25.05.2026 | AL 06.04.2026 | AL 22.12.2025 | SAT 18.05.2026 | AL 13.04.2026 | SAT 11.05.2026 |
| NZD/USD | SAT 25.05.2026 | AL 13.01.2025 | SAT 11.05.2026 | AL 27.04.2026 | AL 04.05.2026 | SAT 27.04.2026 | AL 06.04.2026 | AL 04.05.2026 | AL 13.04.2026 |
| EUR/JPY | AL 31.03.2025 | SAT 09.02.2026 | SAT 27.04.2026 | SAT 26.01.2026 | AL 04.05.2026 | AL 18.05.2026 | SAT 27.04.2026 | AL 06.04.2026 | SAT 27.04.2026 |
| GBP/JPY | AL 12.05.2025 | SAT 09.02.2026 | SAT 27.04.2026 | SAT 09.02.2026 | AL 06.04.2026 | AL 18.05.2026 | SAT 27.04.2026 | AL 06.04.2026 | SAT 27.04.2026 |
| EUR/GBP | SAT 05.01.2026 | SAT 26.09.2022 | SAT 18.05.2026 | SAT 01.12.2025 | SAT 18.05.2026 | SAT 18.05.2026 | AL 04.05.2026 | SAT 09.03.2026 | SAT 18.05.2026 |
| USD/CAD | AL 25.05.2026 | SAT 03.02.2025 | AL 11.05.2026 | AL 11.05.2026 | SAT 25.05.2026 | AL 04.05.2026 | SAT 06.04.2026 | SAT 27.04.2026 | AL 18.05.2026 |
| EUR/AUD | SAT 27.10.2025 | AL 23.03.2026 | AL 18.05.2026 | SAT 07.07.2025 | SAT 24.11.2025 | SAT 22.12.2025 | AL 18.05.2026 | SAT 04.05.2026 | SAT 20.04.2026 |
| GBP/CHF | AL 20.04.2026 | AL 02.03.2026 | SAT 04.05.2026 | AL 23.03.2026 | AL 06.04.2026 | AL 18.05.2026 | SAT 04.05.2026 | AL 23.03.2026 | AL 18.05.2026 |
| AUD/JPY | AL 16.06.2025 | SAT 23.03.2026 | SAT 11.05.2026 | SAT 04.05.2026 | AL 02.06.2025 | AL 02.06.2025 | SAT 18.05.2026 | AL 13.04.2026 | SAT 25.05.2026 |
| EUR/CHF | SAT 11.05.2026 | AL 09.03.2026 | SAT 20.04.2026 | AL 30.03.2026 | SAT 18.05.2026 | SAT 19.01.2026 | AL 16.03.2026 | AL 23.03.2026 | SAT 11.05.2026 |
| AUD/NZD | AL 14.07.2025 | SAT 18.05.2026 | SAT 18.05.2026 | SAT 25.05.2026 | AL 07.07.2025 | AL 07.07.2025 | SAT 20.04.2026 | AL 29.12.2025 | SAT 18.05.2026 |
| CHF/JPY | AL 07.04.2025 | SAT 09.03.2026 | AL 18.05.2026 | SAT 09.03.2026 | AL 18.05.2026 | AL 18.05.2026 | SAT 27.04.2026 | AL 13.04.2026 | AL 18.05.2026 |
| GBP/AUD | SAT 21.07.2025 | AL 18.05.2026 | AL 18.05.2026 | AL 25.05.2026 | SAT 05.01.2026 | SAT 20.10.2025 | AL 18.05.2026 | SAT 19.01.2026 | AL 18.05.2026 |
| CAD/JPY | AL 09.06.2025 | SAT 09.02.2026 | SAT 27.04.2026 | SAT 30.03.2026 | SAT 04.05.2026 | AL 20.10.2025 | SAT 27.04.2026 | AL 02.03.2026 | SAT 27.04.2026 |
| EUR/CAD | SAT 11.05.2026 | SAT 07.07.2025 | AL 25.05.2026 | AL 25.05.2026 | AL 04.05.2026 | SAT 13.04.2026 | AL 23.03.2026 | AL 13.04.2026 | AL 04.05.2026 |
| AUD/CAD | AL 14.07.2025 | SAT 11.05.2026 | SAT 11.05.2026 | AL 29.12.2025 | AL 08.12.2025 | AL 22.12.2025 | SAT 18.05.2026 | AL 05.01.2026 | AL 25.05.2026 |
| AUD/CHF | AL 24.11.2025 | SAT 18.05.2026 | SAT 11.05.2026 | AL 07.07.2025 | AL 24.11.2025 | AL 22.12.2025 | SAT 18.05.2026 | AL 13.04.2026 | SAT 11.05.2026 |
| GBP/NZD | AL 06.04.2026 | SAT 07.04.2025 | AL 18.05.2026 | SAT 11.05.2026 | SAT 25.05.2026 | AL 27.04.2026 | AL 02.03.2026 | SAT 11.05.2026 | SAT 25.05.2026 |
| PLATIN | SAT 30.03.2026 | SAT 26.01.2026 | SAT 11.05.2026 | SAT 02.03.2026 | SAT 20.04.2026 | SAT 23.03.2026 | AL 06.04.2026 | SAT 26.01.2026 | AL 04.05.2026 |
| PALADYUM | SAT 16.03.2026 | SAT 26.01.2026 | SAT 04.05.2026 | SAT 09.02.2026 | SAT 23.02.2026 | SAT 16.03.2026 | AL 06.04.2026 | SAT 26.01.2026 | SAT 11.05.2026 |
| S&P500 | AL 27.04.2026 | SAT 06.10.2025 | AL 30.03.2026 | AL 20.04.2026 | AL 13.04.2026 | AL 13.04.2026 | AL 07.04.2026 | AL 13.04.2026 | AL 07.04.2026 |
| DOWJONES | AL 27.04.2026 | SAT 02.12.2024 | AL 06.04.2026 | AL 27.04.2026 | AL 27.04.2026 | AL 18.05.2026 | AL 06.04.2026 | AL 13.04.2026 | AL 06.04.2026 |
| CAC40 | SAT 18.05.2026 | SAT 02.04.2024 | SAT 04.05.2026 | SAT 02.03.2026 | AL 04.05.2026 | SAT 20.04.2026 | AL 30.03.2026 | AL 13.04.2026 | AL 18.05.2026 |
| FTSE100 | SAT 18.05.2026 | SAT 02.03.2026 | SAT 05.05.2026 | SAT 16.03.2026 | AL 18.05.2026 | AL 18.05.2026 | AL 30.03.2026 | SAT 09.03.2026 | AL 18.05.2026 |
| NIKKEI | AL 26.05.2025 | SAT 11.05.2026 | AL 18.05.2026 | AL 20.04.2026 | AL 06.04.2026 | AL 02.06.2025 | SAT 02.03.2026 | AL 13.04.2026 | AL 06.04.2026 |
| AMERIKAN HAM PETROL | AL 26.01.2026 | SAT 06.04.2026 | SAT 18.05.2026 | AL 12.01.2026 | SAT 18.05.2026 | AL 12.01.2026 | SAT 06.04.2026 | SAT 13.04.2026 | SAT 18.05.2026 |
| KAHVE | #N/A | #N/A | #N/A | #N/A | #N/A | #N/A | #N/A | #N/A | #N/A |
| KAKAO | AL 18.05.2026 | AL 06.04.2026 | SAT 11.05.2026 | AL 06.04.2026 | AL 20.04.2026 | AL 18.05.2026 | SAT 18.05.2026 | AL 04.05.2026 | AL 02.03.2026 |
| BUGDAY | AL 02.02.2026 | SAT 16.03.2026 | SAT 04.05.2026 | AL 20.01.2026 | AL 09.02.2026 | AL 09.02.2026 | SAT 04.05.2026 | AL 09.02.2026 | AL 18.05.2026 |
| SOYA FASULYESİ | AL 09.02.2026 | SAT 16.03.2026 | SAT 11.05.2026 | SAT 18.05.2026 | AL 18.05.2026 | AL 09.02.2026 | SAT 11.05.2026 | AL 11.05.2026 | SAT 11.05.2026 |

* Tabloda kullanılan ifadelerde; 5 ve 20 günlük Hareketli Ortalama, MACD, RSI, MOM, ROC, CCI, STOCHASTIC, WILLIAMS %R, PARABOLIC gibi indikatörlerin parite üzerinde oluşturduğu haftalık AL-SAT sinyalleri gösterilmiştir.

| VOLATİLİTE ENDEKSİ | | | |
|---------------------|----------|-------|--------|
| | Haftalık | Aylık | Yıllık |
| EUR/USD | 29 | 30 | 39 |
| USD/TRY | 8 | 9 | 11 |
| EUR/TRY | 37 | 32 | 40 |
| ALTIN | 93 | 155 | 167 |
| GÜMÜŞ | 135 | 341 | 377 |
| BRENT PETROL | 142 | 300 | 257 |
| NASDAQ | 169 | 156 | 114 |
| DAX40 | 99 | 104 | 101 |
| USD/JPY | 40 | 43 | 50 |
| GBP/USD | 26 | 39 | 41 |
| USD/CHF | 30 | 41 | 46 |
| AUD/USD | 32 | 52 | 51 |
| NZD/USD | 32 | 60 | 54 |
| EUR/JPY | 37 | 37 | 37 |
| GBP/JPY | 35 | 37 | 42 |
| EUR/GBP | 19 | 20 | 24 |
| USD/CAD | 14 | 23 | 27 |
| EUR/AUD | 28 | 33 | 38 |
| GBP/CHF | 18 | 24 | 32 |
| AUD/JPY | 49 | 46 | 54 |
| EUR/CHF | 15 | 22 | 22 |
| AUD/NZD | 14 | 33 | 28 |
| CHF/JPY | 24 | 33 | 42 |
| GBP/AUD | 36 | 35 | 36 |
| CAD/JPY | 34 | 37 | 45 |
| EUR/CAD | 24 | 24 | 30 |
| AUD/CAD | 24 | 42 | 38 |
| AUD/CHF | 33 | 34 | 43 |
| GBP/NZD | 26 | 42 | 35 |
| PLATIN | 163 | 256 | 308 |
| PALADYUM | 149 | 241 | 301 |
| S&P500 | 66 | 82 | 77 |
| DOW JONES | 41 | 77 | 77 |
| CAC40 | 77 | 90 | 89 |
| FTSE100 | 66 | 80 | 71 |
| NIKKEI | 104 | 200 | 166 |
| AMERIKAN HAM PETROL | 131 | 308 | 279 |
| KAHVE | 337 | 223 | 230 |
| KAKAO | 353 | 420 | 348 |
| BUGDAY | 129 | 198 | 156 |
| SOYA FASULYESİ | 69 | 105 | 103 |

* Tablodaki endeks rakamlarında; volatilitesi, yani oynaklığı, en düşük olan endeksler derecesine göre koyu yeşilden açık yeşile, volatilitesi ortalama olanlar turuncu renk ile, volatilitesi yüksek olanlar derecesine göre açık kırmızıdan koyu kırmızıya doğru renklendirilmiştir.

KORELASYON TABLOSU

| | EURUSD | USDTRY | EURTRY | XAUUSD | USDJPY | GBPUSD | USDCHF |
|---------------------|--------|--------|--------|--------|--------|--------|--------|
| EUR/USD | 3 | 3 | 3 | 3 | 3 | 3 | 3 |
| USD/TRY | 3 | 3 | 1 | 2 | 3 | 2 | 2 |
| EUR/TRY | 3 | 1 | 3 | 2 | 2 | 3 | 3 |
| ALTIN | 3 | 2 | 2 | 3 | 3 | 2 | 3 |
| GÜMÜŞ | 3 | 3 | 2 | 3 | 3 | 2 | 3 |
| BRENT PETROL | 3 | 3 | 1 | 2 | 3 | 2 | 2 |
| NASDAQ | 1 | 1 | 2 | 1 | 1 | 1 | 1 |
| DAX40 | 2 | 2 | 1 | 1 | 2 | 2 | 2 |
| USD/JPY | 3 | 3 | 2 | 3 | 3 | 3 | 3 |
| GBP/USD | 3 | 2 | 3 | 2 | 3 | 3 | 3 |
| USD/CHF | 3 | 2 | 3 | 3 | 3 | 3 | 3 |
| AUD/USD | 3 | 3 | 2 | 3 | 3 | 2 | 3 |
| NZD/USD | 3 | 3 | 2 | 3 | 3 | 3 | 3 |
| EUR/JPY | 3 | 2 | 2 | 2 | 2 | 2 | 2 |
| GBP/JPY | 2 | 1 | 2 | 1 | 1 | 2 | 2 |
| EUR/GBP | 2 | 2 | 1 | 2 | 2 | 1 | 1 |
| USD/CAD | 3 | 3 | 2 | 3 | 3 | 3 | 3 |
| EUR/AUD | 2 | 2 | 1 | 2 | 2 | 1 | 1 |
| GBP/CHF | 2 | 2 | 1 | 2 | 2 | 1 | 2 |
| AUD/JPY | 3 | 2 | 2 | 3 | 2 | 2 | 2 |
| EUR/CHF | 1 | 1 | 2 | 2 | 2 | 2 | 2 |
| AUD/NZD | 3 | 2 | 2 | 2 | 3 | 3 | 3 |
| CHF/JPY | 3 | 2 | 3 | 2 | 2 | 3 | 3 |
| GBP/AUD | 2 | 2 | 1 | 2 | 2 | 1 | 2 |
| CAD/JPY | 2 | 3 | 1 | 2 | 2 | 2 | 2 |
| EUR/CAD | 1 | 2 | 2 | 1 | 1 | 1 | 1 |
| AUD/CAD | 2 | 1 | 2 | 2 | 1 | 1 | 1 |
| AUD/CHF | 1 | 2 | 1 | 2 | 1 | 1 | 1 |
| GBP/NZD | 3 | 3 | 2 | 3 | 3 | 2 | 3 |
| PLATIN | 3 | 3 | 2 | 3 | 3 | 2 | 3 |
| PALADYUM | 2 | 1 | 3 | 3 | 2 | 2 | 3 |
| S&P500 | 1 | 2 | 2 | 2 | 1 | 1 | 1 |
| DOWJONES | 2 | 3 | 1 | 2 | 2 | 2 | 2 |
| CAC40 | 2 | 3 | 1 | 1 | 2 | 2 | 2 |
| FTSE100 | 2 | 3 | 1 | 2 | 2 | 1 | 1 |
| NIKKEI | 2 | 2 | 1 | 2 | 2 | 2 | 2 |
| AMERIKAN HAM PETROL | 3 | 3 | 1 | 2 | 3 | 2 | 2 |
| KAHVE | 2 | 3 | 1 | 2 | 3 | 2 | 2 |
| KAKAO | 3 | 3 | 2 | 3 | 3 | 3 | 3 |
| BUGDAY | 1 | 2 | 1 | 1 | 1 | 1 | 1 |

SOYA FASULYESİ

* Tabloda kullanılan ifadelerde; yeşil tondaki yuvarlak içindeki rakamlar, pozitif korelasyon derecesine göre 1'den 3'e kadar sıralanmıştır. Kırmızı tondaki yuvarlak içindeki rakamlar ise negatif korelasyon derecesine göre 1'den 3'e kadar sıralanmıştır. 1 numara düşük korelasyon, 2 numara orta korelasyon, 3 numara yüksek korelasyonu gösterir.

PİVOT TABLOSU (KLASİK)

| | Destek 3 | Destek 2 | Destek 1 | Pivot | Direnç 1 | Direnç 2 | Direnç 3 |
|---------------------|------------|------------|------------|------------|------------|------------|------------|
| EUR/USD | 1.1409 | 1.1418 | 1.1424 | 1.1433 | 1.1439 | 1.1448 | 1.1454 |
| USD/TRY | 46.7226 | 46.7450 | 46.7823 | 46.8047 | 46.8420 | 46.8644 | 46.9017 |
| EUR/TRY | 53.2866 | 53.3944 | 53.4713 | 53.5791 | 53.6560 | 53.7638 | 53.8407 |
| ALTIN | 4082.84 | 4116.25 | 4135.30 | 4168.71 | 4187.76 | 4221.17 | 4240.22 |
| GÜMÜŞ | 59.48 | 60.54 | 61.15 | 62.21 | 62.82 | 63.88 | 64.49 |
| BRENT PETROL | 70.73 | 71.15 | 71.64 | 72.06 | 72.56 | 72.98 | 73.47 |
| NASDAQ | 27972.36 | 28529.84 | 28929.53 | 29487.01 | 29886.70 | 30444.18 | 30843.87 |
| DAX40 | 25436.65 | 25524.17 | 25651.74 | 25739.26 | 25866.83 | 25954.35 | 26081.92 |
| USD/JPY | 160.816 | 161.065 | 161.542 | 161.791 | 162.268 | 162.517 | 162.994 |
| GBP/USD | 1.3312 | 1.3325 | 1.3332 | 1.3345 | 1.3352 | 1.3365 | 1.3372 |
| USD/CHF | 0.8021 | 0.8027 | 0.8037 | 0.8043 | 0.8053 | 0.8059 | 0.8069 |
| AUD/USD | 0.6897 | 0.6909 | 0.6921 | 0.6933 | 0.6945 | 0.6957 | 0.6969 |
| NZD/USD | 0.5644 | 0.5663 | 0.5675 | 0.5694 | 0.5706 | 0.5725 | 0.5737 |
| EUR/JPY | 183.9645 | 184.2127 | 184.6881 | 184.9363 | 185.4117 | 185.6599 | 186.1353 |
| GBP/JPY | 214.68 | 214.98 | 215.56 | 215.86 | 216.44 | 216.74 | 217.32 |
| EUR/GBP | 0.8558 | 0.8561 | 0.8564 | 0.8567 | 0.8570 | 0.8573 | 0.8576 |
| USD/CAD | 1.4168 | 1.4179 | 1.4194 | 1.4205 | 1.4220 | 1.4231 | 1.4246 |
| EUR/AUD | 1.6414 | 1.6439 | 1.6463 | 1.6488 | 1.6512 | 1.6537 | 1.6561 |
| GBP/CHF | 1.0721 | 1.0725 | 1.0730 | 1.0734 | 1.0739 | 1.0743 | 1.0748 |
| AUD/JPY | 111.5762 | 111.7313 | 112.0207 | 112.1758 | 112.4652 | 112.6203 | 112.9097 |
| EUR/CHF | 0.9181 | 0.9186 | 0.9191 | 0.9196 | 0.9201 | 0.9206 | 0.9211 |
| AUD/NZD | 1.2086 | 1.2108 | 1.2150 | 1.2172 | 1.2214 | 1.2236 | 1.2278 |
| CHF/JPY | 200.32 | 200.53 | 200.93 | 201.14 | 201.53 | 201.74 | 202.14 |
| GBP/AUD | 1.9170 | 1.9196 | 1.9221 | 1.9247 | 1.9272 | 1.9298 | 1.9323 |
| CAD/JPY | 113.27 | 113.43 | 113.73 | 113.89 | 114.19 | 114.36 | 114.66 |
| EUR/CAD | 1.6213 | 1.6225 | 1.6231 | 1.6243 | 1.6249 | 1.6261 | 1.6267 |
| AUD/CAD | 0.9813 | 0.9825 | 0.9837 | 0.9849 | 0.9861 | 0.9873 | 0.9885 |
| AUD/CHF | 0.5555 | 0.5561 | 0.5569 | 0.5575 | 0.5583 | 0.5589 | 0.5597 |
| GBP/NZD | 2.3333 | 2.3364 | 2.3413 | 2.3444 | 2.3493 | 2.3524 | 2.3573 |
| PLATIN | 1592.2917 | 1612.3433 | 1624.9967 | 1645.0483 | 1657.7017 | 1677.7533 | 1690.4067 |
| PALADYUM | 1238.31 | 1253.38 | 1261.64 | 1276.70 | 1284.96 | 1300.03 | 1308.29 |
| S&P500 | 7486.0370 | 7488.8690 | 7493.6440 | 7496.4760 | 7501.2510 | 7504.0830 | 7508.8580 |
| DOWJONES | 52053.61 | 52224.42 | 52562.24 | 52733.05 | 53070.87 | 53241.68 | 53579.50 |
| CAC40 | 8407.0467 | 8432.3633 | 8470.2167 | 8495.5333 | 8533.3867 | 8558.7033 | 8596.5567 |
| FTSE100 | 10524.68 | 10564.46 | 10621.75 | 10661.53 | 10718.82 | 10758.60 | 10815.89 |
| NIKKEI | 67228.0900 | 68066.2500 | 68708.2700 | 69546.4300 | 70188.4500 | 71026.6100 | 71668.6300 |
| AMERIKAN HAM PETROL | 67.32 | 67.75 | 68.28 | 68.70 | 69.24 | 69.66 | 70.20 |
| KAHVE | 278.4833 | 289.2667 | 295.2333 | 306.0167 | 311.9833 | 322.7667 | 328.7333 |
| KAKAO | 4741.33 | 4856.67 | 4946.33 | 5061.67 | 5151.33 | 5266.67 | 5356.33 |
| BUGDAY | 594.5833 | 597.4167 | 601.8333 | 604.6667 | 609.0833 | 611.9167 | 616.3333 |
| SOYA FASULYESI | 1140.33 | 1146.67 | 1159.08 | 1165.42 | 1177.83 | 1184.17 | 1196.58 |

* Pivot tablosu destek/direnç seviyelerinin belirlenmesi için kullanılır. Lütfen kullanım sırasında rakamların en son kapanış verileri üzerinden hesaplandığını dikkate alınız.

PİVOT TABLOSU (CAMARILLA)

| | Destek 4 | Destek 3 | Destek 2 | Destek 1 | Pivot | Direnç 1 | Direnç 2 | Direnç 3 | Direnç 4 |
|---------------------|------------|------------|------------|------------|------------|------------|------------|----------|----------|
| EUR/USD | 1.1421 | 1.1425 | 1.1426 | 1.1428 | 1.1433 | 1.1430 | 1.1432 | 1.1433 | 1.1437 |
| USD/TRY | 46.7867 | 46.8031 | 46.8086 | 46.8140 | 46.8047 | 46.8250 | 46.8304 | 46.8359 | 46.8523 |
| EUR/TRY | 53.4465 | 53.4973 | 53.5142 | 53.5312 | 53.5791 | 53.5650 | 53.5820 | 53.5989 | 53.6497 |
| ALTIN | 4125.49 | 4139.92 | 4144.73 | 4149.53 | 4168.71 | 4159.15 | 4163.96 | 4168.77 | 4183.20 |
| GÜMÜŞ | 60.846 | 61.305 | 61.458 | 61.611 | 62.215 | 61.917 | 62.071 | 62.224 | 62.683 |
| BRENT PETROL | 71.634 | 71.884 | 71.968 | 72.051 | 72.064 | 72.219 | 72.302 | 72.386 | 72.636 |
| NASDAQ | 28802.77 | 29065.99 | 29153.73 | 29241.47 | 29487.01 | 29416.95 | 29504.69 | 29592.43 | 29855.65 |
| DAX40 | 25661.01 | 25720.16 | 25739.88 | 25759.59 | 25739.26 | 25799.03 | 25818.74 | 25838.46 | 25897.61 |
| USD/JPY | 161.6197 | 161.8194 | 161.8859 | 161.9525 | 161.7910 | 162.0856 | 162.1521 | 162.2187 | 162.4183 |
| GBP/USD | 1.3329 | 1.3335 | 1.3336 | 1.3338 | 1.3345 | 1.3342 | 1.3344 | 1.3346 | 1.3351 |
| USD/CHF | 0.8038 | 0.8043 | 0.8044 | 0.8046 | 0.8043 | 0.8048 | 0.8050 | 0.8051 | 0.8056 |
| AUD/USD | 0.6919 | 0.6925 | 0.6928 | 0.6930 | 0.6933 | 0.6934 | 0.6936 | 0.6939 | 0.6945 |
| NZD/USD | 0.57 | 0.57 | 0.57 | 0.57 | 0.57 | 0.57 | 0.57 | 0.5695 | 0.5703 |
| EUR/JPY | 184.7655 | 184.9645 | 185.0308 | 185.0972 | 184.9363 | 185.2298 | 185.2962 | 185.3625 | 185.5615 |
| GBP/JPY | 215.65 | 215.90 | 215.98 | 216.06 | 215.86 | 216.22 | 216.30 | 216.3790 | 216.6204 |
| EUR/GBP | 0.8564 | 0.8565 | 0.8566 | 0.8566 | 0.8567 | 0.8568 | 0.8568 | 0.8569 | 0.8570 |
| USD/CAD | 1.42 | 1.42 | 1.42 | 1.42 | 1.42 | 1.42 | 1.42 | 1.4216 | 1.4223 |
| EUR/AUD | 1.6460 | 1.6474 | 1.6478 | 1.6483 | 1.6488 | 1.6491 | 1.6496 | 1.6500 | 1.6514 |
| GBP/CHF | 1.07 | 1.07 | 1.07 | 1.07 | 1.07 | 1.07 | 1.07 | 1.0738 | 1.0741 |
| AUD/JPY | 112.0655 | 112.1878 | 112.2285 | 112.2693 | 112.1758 | 112.3507 | 112.3915 | 112.4322 | 112.5545 |
| EUR/CHF | 0.92 | 0.92 | 0.92 | 0.92 | 0.92 | 0.92 | 0.92 | 0.9200 | 0.9203 |
| AUD/NZD | 1.2156 | 1.2173 | 1.2179 | 1.2185 | 1.2172 | 1.2197 | 1.2203 | 1.2209 | 1.2226 |
| CHF/JPY | 200.99 | 201.16 | 201.21 | 201.27 | 201.14 | 201.38 | 201.44 | 201.4925 | 201.6595 |
| GBP/AUD | 1.9217 | 1.9231 | 1.9236 | 1.9240 | 1.9247 | 1.9250 | 1.9254 | 1.9259 | 1.9273 |
| CAD/JPY | 113.78 | 113.90 | 113.95 | 113.99 | 113.89 | 114.07 | 114.12 | 114.1595 | 114.2870 |
| EUR/CAD | 1.6228 | 1.6233 | 1.6235 | 1.6236 | 1.6243 | 1.6240 | 1.6241 | 1.6243 | 1.6248 |
| AUD/CAD | 0.98 | 0.98 | 0.98 | 0.98 | 0.98 | 0.99 | 0.99 | 0.9856 | 0.9862 |
| AUD/CHF | 0.5569 | 0.5573 | 0.5574 | 0.5576 | 0.5575 | 0.5578 | 0.5580 | 0.5581 | 0.5585 |
| GBP/NZD | 2.34 | 2.34 | 2.34 | 2.35 | 2.34 | 2.35 | 2.35 | 2.3484 | 2.3506 |
| PLATIN | 1619.6623 | 1628.6561 | 1631.6541 | 1634.6520 | 1645.0483 | 1640.6480 | 1643.6459 | 1646.64 | 1655.64 |
| PALADYUM | 1257.07 | 1263.48 | 1265.62 | 1267.76 | 1276.70 | 1272.03 | 1274.17 | 1276.31 | 1282.72 |
| S&P500 | 7494.2352 | 7496.3271 | 7497.0244 | 7497.7217 | 7496.4760 | 7499.1163 | 7499.8136 | 7500.51 | 7502.60 |
| DOWJONES | 52620.32 | 52760.20 | 52806.82 | 52853.45 | 52733.05 | 52946.69 | 52993.32 | 53039.94 | 53179.82 |
| CAC40 | 8473.3265 | 8490.6983 | 8496.4888 | 8502.2794 | 8495.5333 | 8513.8606 | 8519.6512 | 8525.44 | 8542.81 |
| FTSE100 | 10625.64 | 10652.34 | 10661.23 | 10670.13 | 10661.53 | 10687.93 | 10696.83 | 10705.72 | 10732.42 |
| NIKKEI | 68536.1910 | 68943.2405 | 69078.9237 | 69214.6068 | 69546.4300 | 69485.9732 | 69621.6563 | 69757.34 | 70164.39 |
| AMERIKAN HAM PETROL | 68.28 | 68.55 | 68.64 | 68.72 | 68.70 | 68.90 | 68.99 | 69.08 | 69.34 |
| KAHVE | 291.9875 | 296.5938 | 298.1292 | 299.6646 | 306.0167 | 302.7354 | 304.2708 | 305.81 | 310.41 |
| KAKAO | 4923.25 | 4979.63 | 4998.42 | 5017.21 | 5061.67 | 5054.79 | 5073.58 | 5092.38 | 5148.75 |
| BUGDAY | 602.2625 | 604.2563 | 604.9208 | 605.5854 | 604.6667 | 606.9146 | 607.5792 | 608.24 | 610.24 |
| SOYA FASULYESI | 1161.19 | 1166.34 | 1168.06 | 1169.78 | 1165.42 | 1173.22 | 1174.94 | 1176.66 | 1181.81 |

* Pivot tablosu destek/direnç seviyelerinin belirlenmesi için kullanılır. Lütfen kullanım sırasında rakamların en son kapanış verileri üzerinden hesaplandığını dikkate alınız.

PİVOT TABLOSU (WOODIE)

| | Destek 4 | Destek 3 | Destek 2 | Destek 1 | Pivot | Direnç 1 | Direnç 2 | Direnç 3 | Direnç 4 |
|---------------------|------------|------------|------------|------------|------------|------------|------------|----------|----------|
| EUR/USD | 1.1394 | 1.1409 | 1.1418 | 1.1424 | 1.1433 | 1.1439 | 1.1448 | 1.1454 | 1.1469 |
| USD/TRY | 46.6629 | 46.7226 | 46.7450 | 46.7823 | 46.8047 | 46.8420 | 46.8644 | 46.9017 | 46.9614 |
| EUR/TRY | 53.1019 | 53.2866 | 53.3944 | 53.4713 | 53.5791 | 53.6560 | 53.7638 | 53.8407 | 54.0254 |
| ALTIN | 4030.38 | 4082.84 | 4116.25 | 4135.30 | 4168.71 | 4187.76 | 4221.17 | 4240.22 | 4292.68 |
| GÜMÜŞ | 57.81 | 59.48 | 60.54 | 61.15 | 62.21 | 62.82 | 63.88 | 64.49 | 66.16 |
| BRENT PETROL | 69.82 | 70.73 | 71.15 | 71.64 | 72.06 | 72.56 | 72.98 | 73.47 | 74.38 |
| NASDAQ | 27015.19 | 27972.36 | 28529.84 | 28929.53 | 29487.01 | 29886.70 | 30444.18 | 30843.87 | 31801.04 |
| DAX40 | 25221.56 | 25436.65 | 25524.17 | 25651.74 | 25739.26 | 25866.83 | 25954.35 | 26081.92 | 26297.01 |
| USD/JPY | 160.0900 | 160.8160 | 161.0650 | 161.5420 | 161.7910 | 162.2680 | 162.5170 | 162.9940 | 163.7200 |
| GBP/USD | 1.3292 | 1.3312 | 1.3325 | 1.3332 | 1.3345 | 1.3352 | 1.3365 | 1.3372 | 1.3392 |
| USD/CHF | 0.8005 | 0.8021 | 0.8027 | 0.8037 | 0.8043 | 0.8053 | 0.8059 | 0.8069 | 0.8085 |
| AUD/USD | 0.6873 | 0.6897 | 0.6909 | 0.6921 | 0.6933 | 0.6945 | 0.6957 | 0.6969 | 0.6993 |
| NZD/USD | 0.56 | 0.56 | 0.57 | 0.57 | 0.57 | 0.57 | 0.57 | 0.5737 | 0.5768 |
| EUR/JPY | 183.2409 | 183.9645 | 184.2127 | 184.6881 | 184.9363 | 185.4117 | 185.6599 | 186.1353 | 186.8589 |
| GBP/JPY | 213.80 | 214.68 | 214.98 | 215.56 | 215.86 | 216.44 | 216.74 | 217.3167 | 218.1947 |
| EUR/GBP | 0.8552 | 0.8558 | 0.8561 | 0.8564 | 0.8567 | 0.8570 | 0.8573 | 0.8576 | 0.8582 |
| USD/CAD | 1.41 | 1.42 | 1.42 | 1.42 | 1.42 | 1.42 | 1.42 | 1.4246 | 1.4272 |
| EUR/AUD | 1.6365 | 1.6414 | 1.6439 | 1.6463 | 1.6488 | 1.6512 | 1.6537 | 1.6561 | 1.6610 |
| GBP/CHF | 1.07 | 1.07 | 1.07 | 1.07 | 1.07 | 1.07 | 1.07 | 1.0748 | 1.0757 |
| AUD/JPY | 111.1317 | 111.5762 | 111.7313 | 112.0207 | 112.1758 | 112.4652 | 112.6203 | 112.9097 | 113.3542 |
| EUR/CHF | 0.92 | 0.92 | 0.92 | 0.92 | 0.92 | 0.92 | 0.92 | 0.9211 | 0.9221 |
| AUD/NZD | 1.2022 | 1.2086 | 1.2108 | 1.2150 | 1.2172 | 1.2214 | 1.2236 | 1.2278 | 1.2342 |
| CHF/JPY | 199.71 | 200.32 | 200.53 | 200.93 | 201.14 | 201.53 | 201.74 | 202.1424 | 202.7499 |
| GBP/AUD | 1.9119 | 1.9170 | 1.9196 | 1.9221 | 1.9247 | 1.9272 | 1.9298 | 1.9323 | 1.9374 |
| CAD/JPY | 112.80 | 113.27 | 113.43 | 113.73 | 113.89 | 114.19 | 114.36 | 114.6584 | 115.1221 |
| EUR/CAD | 1.6195 | 1.6213 | 1.6225 | 1.6231 | 1.6243 | 1.6249 | 1.6261 | 1.6267 | 1.6285 |
| AUD/CAD | 0.98 | 0.98 | 0.98 | 0.98 | 0.98 | 0.99 | 0.99 | 0.9885 | 0.9909 |
| AUD/CHF | 0.5541 | 0.5555 | 0.5561 | 0.5569 | 0.5575 | 0.5583 | 0.5589 | 0.5597 | 0.5611 |
| GBP/NZD | 2.33 | 2.33 | 2.34 | 2.34 | 2.34 | 2.35 | 2.35 | 2.3573 | 2.3653 |
| PLATIN | 1559.5867 | 1592.2917 | 1612.3433 | 1624.9967 | 1645.0483 | 1657.7017 | 1677.7533 | 1690.41 | 1723.11 |
| PALADYUM | 1214.99 | 1238.31 | 1253.38 | 1261.64 | 1276.70 | 1284.96 | 1300.03 | 1308.29 | 1331.61 |
| S&P500 | 7478.4300 | 7486.0370 | 7488.8690 | 7493.6440 | 7496.4760 | 7501.2510 | 7504.0830 | 7508.86 | 7516.47 |
| DOWJONES | 51544.98 | 52053.61 | 52224.42 | 52562.24 | 52733.05 | 53070.87 | 53241.68 | 53579.50 | 54088.13 |
| CAC40 | 8343.8767 | 8407.0467 | 8432.3633 | 8470.2167 | 8495.5333 | 8533.3867 | 8558.7033 | 8596.56 | 8659.73 |
| FTSE100 | 10427.61 | 10524.68 | 10564.46 | 10621.75 | 10661.53 | 10718.82 | 10758.60 | 10815.89 | 10912.96 |
| NIKKEI | 65747.9100 | 67228.0900 | 68066.2500 | 68708.2700 | 69546.4300 | 70188.4500 | 71026.6100 | 71668.63 | 73148.81 |
| AMERIKAN HAM PETROL | 66.36 | 67.32 | 67.75 | 68.28 | 68.70 | 69.24 | 69.66 | 70.20 | 71.16 |
| KAHVE | 261.7333 | 278.4833 | 289.2667 | 295.2333 | 306.0167 | 311.9833 | 322.7667 | 328.73 | 345.48 |
| KAKAO | 4536.33 | 4741.33 | 4856.67 | 4946.33 | 5061.67 | 5151.33 | 5266.67 | 5356.33 | 5561.33 |
| BUGDAY | 587.3333 | 594.5833 | 597.4167 | 601.8333 | 604.6667 | 609.0833 | 611.9167 | 616.33 | 623.58 |
| SOYA FASULYESI | 1121.58 | 1140.33 | 1146.67 | 1159.08 | 1165.42 | 1177.83 | 1184.17 | 1196.58 | 1215.33 |

* Pivot tablosu destek/direnç seviyelerinin belirlenmesi için kullanılır. Lütfen kullanım sırasında rakamların en son kapanış verileri üzerinden hesaplandığını dikkate alınız.

ŞekerFX Ayrıcalıkları

- ✓ Yepyeni arayüz ile geliştirilmiş tümüyle Türkçe İşlem Platformu >>>
- ✓ Dünyada bir ilk! **ANLIK OTOHESAP** ile işlem karmaşıklığına son. Siz değerli yatırımcılarımız için finans mühendislerimiz tarafından geliştirilmiş anlık hesap tekniği ile o anki teminat gereksinimini hiçbir işlem yapmadan görüntüleyebilirsiniz >>>
- ✓ **MAKRO HABERLER** ile piyasadaki tüm gelişmelerden anında haberdar olabilirsiniz
- ✓ Anlık olarak güncellenen **OTOMATİK EKONOMİK TAKVİM** sayesinde tüm gelişmeleri beklentileriyle önceden görüntüleyebilir, stratejilerinizi buna göre oluşturabilirsiniz >>>
- ✓ İşlem stratejinizi yazın, gerisini "O" yapın. **OTOMATİK İŞLEM** özelliği ile tüm stratejilerinizi ekran karşısında olmadan piyasada uygulayabilirsiniz
- ✓ **ONLINE EĞİTİM** ile FX çok kolay. FX eğitiminin yanı sıra temel ve teknik analiz eğitimlerine bir tıkla ulaşabilirsiniz >>>



Şeker Yatırım Menkul Değerler A.Ş. Kaldıraçlı İşlemler Müdürlüğü

| | |
|---------|--|
| Adres | : Büyükdere Cad. No:171 Metrocity A Blok Kat:4 Şişli / İstanbul |
| Telefon | : (0212) 334 33 55 |
| Fax | : (0212) 334 33 34 |
| E-mail | : sekerfx@sekeryatirim.com.tr |