

### Güne Bakış

Haftanın ilk işlem gününe sınırlı pozitif bir seyrle 14.321,44 puan seviyesinden başlayan BIST 100 Endeksi, seansın ilk saatlerinde pozitif bölgede fiyatlandı da günün devamında satıcı bir seyr izledi. Kapanışa doğru artan satış baskısıyla 14.113,89 puan seviyesine kadar geri çekilen endeks, günü %0,64 değer kaybıyla 14.183,21 puan seviyesinden tamamladı. Sektörel görünümde, Bankacılık Endeksi % 0,58, Sınai Endeksi %0,88 düşüş kaydetti. Günün en zayıf performans gösteren endeksi %2,22 değer kaybıyla Madencilik Endeksi olurken, günün en güçlü performans gösteren endeksi %2,18 değer kazancıyla Finansal Kiralama ve Faktöring Endeksi oldu. VİOP Haziran vadeli yakın vade endeks kontratı akşam seansında %0,34 yükseliş kaydetti. Küresel tarafta Avrupa borsalarında karışık bir seyr izlenirken, Alman DAX Endeksi %0,18 düşüş, Euro Stoxx 50 Endeksi %0,21 yükseliş kaydetti. ABD piyasalarında teknoloji hisseleri öncülüğünde risk iştahı yüksek geçen günde Dow Jones Endeksi %0,59, S&P 500 Endeksi % 1,18, Nasdaq Endeksi %2,07 değer kazandı. ABD yönetimi, yarın Katar'ın başkenti Doha'da gerçekleşmesi beklenen mutabakat zaptı görüşmeleri için Trump'ın Özel Temsilcisi Steve Witkoff ve Jared Kushner'i görevlendirdiğini duyurdu. Beyaz Saray, üst düzey görüşmelerin yanı sıra teknik görüşmelerin de yapılacağı bu zirvede barışçıl çözümlere odaklanılacağını belirtirken, Tahran yönetimi, Washington'dan yapılan açıklamaları kesin bir dille reddederek iki ülke arasında organize edilmiş herhangi bir resmi buluşmanın takvimde yer almadığını açıkladı. Bu sabah Brent petrolün spot fiyatı sınırlı düşüşle 73,5 dolar seviyesinin yakınında sakin bir seyr izliyor. Hisse senetleri tarafında Asya borsalarında pozitif fiyatlamalar hakim. Vadeli piyasalarda da ABD ve Avrupa endeks vadeli kontratları pozitif bölgede fiyatlanıyor. Günün makroekonomik veri ajandasında yurt içinde mayıs ayına yönelik dış ticaret ve işgücü istatistikleri öncelikli olarak izlenecek. Küresel tarafta ise İngiltere büyüme ve Almanya enflasyon verilerinin yanı sıra, ABD'den gelecek JOLTS iş imkanları, konut fiyat endeksi ve Conference Board tüketici güveni endeksi verileri piyasaların odağında yer alacak. Bu çerçevede, BIST 100 Endeksi'nin yeni güne pozitif bir seyrle başlamasını, günün devamında ise dalgalı bir seyr izlemesini bekliyoruz.

### BIST 30 Yakın Vade Kontrat

Haftanın ilk işlem gününe yükselişle başlayan VİOP-30 Haziran vadeli kontratı, günün devamında negatif bir izlerken günü %0,84 düşüşle 16.431 (uzlaşma) seviyesinden tamamladı. Kontrat akşam seansında ise %0,34 değer kazandı. Teknik tarafta, geri çekilmenin devam etmesi halinde 16.340 ve 16.125 seviyeleri destek olarak takip edilebilir. Tepki alımlarının güç kazanması halinde ise 16.580 ve 16.730 seviyeleri direnç olarak izlenebilir. Kısa vadede, 16.125 seviyesine doğru yaşanabilecek geri çekilmeler alım fırsatı olarak, 16.730 bölgesine doğru oluşabilecek yükselişler kar realizasyonu olarak değerlendirilebilir. Gün içi işlemlerde, uzun (long) pozisyonlar için 16.340, kısa (short) pozisyonlar için ise 16.580 seviyesi zarar-kes (stop-loss) olarak takip edilebilir. Endeks kontratının yeni işlem güne pozitif bir başlangıç yapmasını, günün devamında ise dalgalı bir seyr izlemesini bekliyoruz.

**Destekler :** 16.340 16.280 16.125

**Dirençler :** 16.580 16.640 16.730

### Dolar/TL Yakın Vade Kontratı

Haftanın ilk işlem gününe sınırlı satıcı bir başlangıç yapan Dolar/TL Haziran vadeli kontratı, açılışın yatay bir seyr izlerken günü %0,05 düşüşle 46,6280 seviyesinden tamamladı. Teknik görünümde, uzun süredir etkili olan satıcı seyrin devam etmesi halinde geri çekilmenin 46,55 ve 46,50 destek seviyelerine doğru sürmesi beklenebilir. Öte yandan, alıcılı görünümün güç kazanması durumunda 46,65 ve 46,70 seviyeleri direnç olarak takip edilebilir. Kısa vadede, 46,50 seviyesine altına yaşanabilecek geri çekilmeler alım fırsatı; 46,70 seviyesi üzerine doğru oluşabilecek hareketler ise kar realizasyonu açısından değerlendirilebilir. Dolar/TL kontratının yeni işlem gününe sınırlı satıcı bir başlangıç yapmasını bekliyoruz.

**Destekler :** 46,5500 46,5000 46,4500

**Dirençler :** 46,6500 46,7000 46,7500

Sözleşme	Kapanış Fiyatı (Uzlaşma)	Önceki Kapanış (Uzlaşma)	Değişim (%)	Yüksek	Düşük	Hacim (Adet)	Açık Pozisyon	Açık Pozisyon Değişimi	Vadeye Kalan Gün Sayısı	Başlangıç Teminatı
<b>ENDEKS KONTRATLARI</b>										
XU30 Haziran 2026	16.431,00	16.571,00	-0,84	16.698,00	16.336,00	221.332	177.415	-87.857	0	19.549
XU30 Ağustos 2026	17.179,00	17.300,00	-0,70	17.418,00	17.081,00	165.685	304.243	64.846	62	19.549
XLBNK Haziran 2026	15.852,00	16.008,00	-0,97	16.103,00	15.763,00	2.024	4.104	-513	0	24.938
X10XB Haziran 2026	18.140,00	18.234,00	-0,52	18.140,00	18.140,00	1	52	1	0	22.739
<b>DÖVİZ KONTRATLARI</b>										
USD/TRY Haziran 2026	46,6280	46,6520	-0,05	46,6480	46,6070	860.482	1.114.670	-820.867	0	5.317
USD/TRY Temmuz 2026	47,7800	47,8490	-0,14	47,8540	47,7710	831.561	3.589.899	645.044	31	5.317
EUR/TRY Haziran 2026	53,2240	53,2850	-0,11	54,3760	52,8110	225	3.200	-111	0	6.011
EUR/TRY Ağustos 2026	56,0640	56,2630	-0,35	56,2500	56,0000	7	1.164	-1	62	6.011
<b>EUR/USD KONTRATLARI</b>										
EUR/USD Haziran 2026	1,1418	1,1401	0,15	1,1421	1,1381	10.090	12.454	-7.826	0	2.126
EUR/USD Ağustos 2026	1,1455	1,1448	0,06	1,1459	1,1421	541	1.123	368	62	2.126
<b>ALTIN KONTRATLARI</b>										
USD/ONS Altın Haziran 2026	4.023,50	4.080,00	-1,38	4.069,30	4.002,60	37.818	19.801	-11.736	0	18.588
TL/GRAM Altın Haziran 2026	6.027,60	6.112,30	-1,39	6.099,00	5.998,70	187.318	296.200	-70.590	0	837

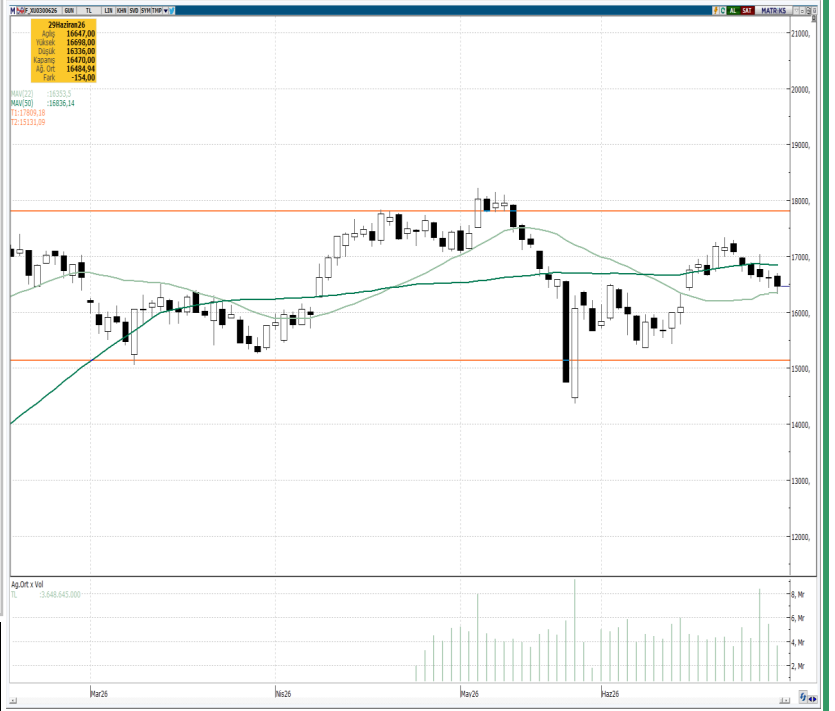

### BİST 30 Yakın Vade Günlük Kapanış Fiyatı ve Açık Pozisyon Değişimleri

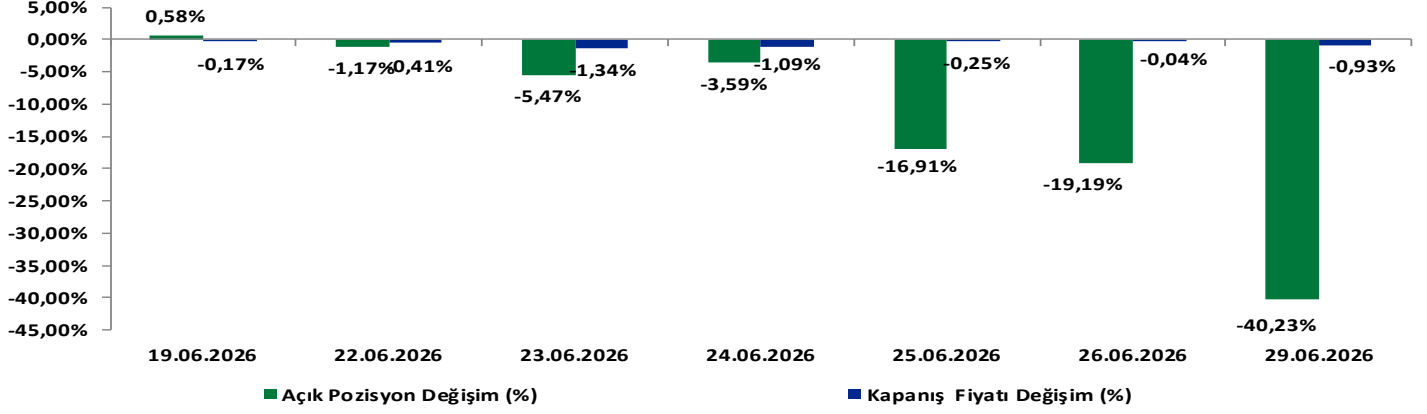

### BİST 30 Yakın Vade Uzlaşma Fiyatı ve Toplam Açık Pozisyon

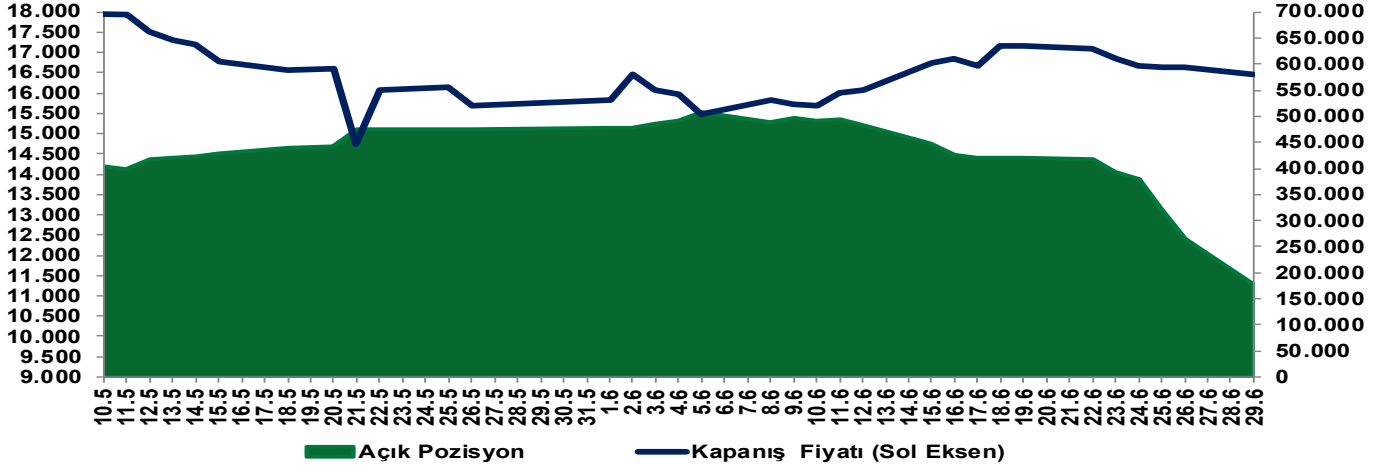

### EKONOMİK AJANDA

Tarih	Ülke	TSİ	Dönem	Veri	Önem	Gerçekleşen	Beklenti	Önceki
29 Haziran	Türkiye	10:00	Haziran	Ekonomik Güven Endeksi		--	--	97,2
29 Haziran	Euro Bölgesi	12:00	Haziran (Nihai)	Tüketici Güveni		--	--	-17,7
30 Haziran	Japonya	2:30	Mayıs	İşsizlik Oranı		--	2,50%	2,50%
30 Haziran	Japonya	2:50	Mayıs (Öncü)	Sanayi Üretimi (Aylık)		--	0,70%	0,50%
30 Haziran	Japonya	2:50	Mayıs (Öncü)	Sanayi Üretimi (Yıllık)		--	1,30%	2,00%
30 Haziran	Çin	4:30	Haziran	İmalat PMI		--	50,1	50
30 Haziran	Çin	4:30	Haziran	İmalat Dışı PMI		--	49,9	50,1
30 Haziran	İngiltere	9:00	1. Çeyrek (Nihai)	GSYİH (Çeyreklik)		--	0,60%	0,60%
30 Haziran	İngiltere	9:00	1. Çeyrek (Nihai)	GSYİH (Yıllık)		--	1,10%	1,10%
30 Haziran	Türkiye	10:00	Mayıs	İşsizlik Oranı		--	--	8,20%
30 Haziran	Almanya	10:55	Haziran	İşsiz Sayısı Değişimi (Bin)		--	10,0k	-12,0k
30 Haziran	Almanya	10:55	Haziran	İşsizlik Oranı		--	6,30%	6,30%
30 Haziran	Almanya	15:00	Haziran (Öncü)	TÜFE (Aylık)		--	0,00%	-0,20%
30 Haziran	Almanya	15:00	Haziran (Öncü)	TÜFE (Yıllık)		--	2,60%	2,60%
30 Haziran	ABD	17:00	Haziran	Conference Board Beklentiler		--	--	74,4
30 Haziran	ABD	17:00	Mayıs	JOLTS Açık İş Sayısı		--	7275k	7618k
1 Temmuz	Japonya	3:30	Haziran (Nihai)	İmalat PMI		--	--	54,9
1 Temmuz	Türkiye	10:00	Haziran	İmalat PMI		--	--	49,8
1 Temmuz	Almanya	10:55	Haziran (Nihai)	İmalat PMI		--	50	50
1 Temmuz	Euro Bölgesi	11:00	Haziran (Nihai)	İmalat PMI		--	51,3	51,3
1 Temmuz	İngiltere	11:30	Haziran (Nihai)	İmalat PMI		--	53,1	53,1
1 Temmuz	Euro Bölgesi	12:00	Haziran (Öncü)	TÜFE (Yıllık)		--	3,00%	3,20%
1 Temmuz	Euro Bölgesi	12:00	Haziran (Öncü)	TÜFE (Aylık)		--	0,10%	0,10%
1 Temmuz	ABD	15:15	Haziran	ADP İstihdam Değişimi		--	118k	122k
1 Temmuz	ABD	16:45	Haziran (Nihai)	İmalat PMI		--	--	55,7
1 Temmuz	ABD	17:00	Haziran	ISM İmalat PMI		--	53,8	54

### Yakın Vade Pay Vadeli Sözleşmeleri

Yakın Vade Pay Sözleşmeleri	Kapanış Fiyatı (Uzlaşma)	Önceki Kapanış (Uzlaşma)	Değişim (%)	Yüksek	Düşük	Hacim (Adet)	Açık Pozisyon	Açık Pozisyon Değişimi	Açık Pozisyon Değişimi %	Vadeye Kalan Gün Sayısı	Başlangıç Teminatı TL
AEFES	21,38	21,27	0,52	21,59	21,09	128.317	73.736	-12.910	-14,9%	0	322
AKBNK	77,25	77,35	-0,13	78,71	76,35	607.392	347.860	-157.588	-31,2%	0	1.127
AKSEN	83,60	83,08	0,63	84,41	82,41	46.003	23.649	-17.938	-43,1%	0	1.193
ALARK	107,10	105,55	1,47	108,70	104,70	30.538	46.842	-3.654	-7,2%	0	1.441
ARCLK	101,70	103,60	-1,83	104,75	101,60	17.159	18.902	-2.771	-12,8%	0	1.331
ASELS	357,85	361,35	-0,97	367,95	354,10	72.611	57.276	-13.597	-19,2%	0	5.649
ASTOR	278,30	290,40	-4,17	291,60	277,00	59.892	36.935	-5.984	-13,9%	0	4.476
BIMAS	371,45	373,30	-0,50	377,20	368,00	16.187	24.769	-4.908	-16,5%	0	4.712
BRSAN	570,30	546,60	4,34	575,40	545,70	8.071	2.765	-1.053	-27,6%	0	9.462
CIMSA	47,86	49,06	-2,45	50,00	47,42	34.743	27.614	-4.988	-15,3%	0	642
DOAS	182,10	183,20	-0,60	185,00	181,45	4.159	2.092	-936	-30,9%	0	2.763
DOHOL	21,07	21,24	-0,80	21,74	20,91	165.500	68.089	-61.817	-47,6%	0	296
EKGYO	20,83	20,93	-0,48	21,04	20,55	436.964	251.901	-80.878	-24,3%	0	293
ENJSA	105,60	103,35	2,18	106,35	102,85	21.315	11.948	-5.419	-31,2%	0	1.563
ENKAI	91,32	90,78	0,59	91,61	89,66	37.790	41.564	-16.902	-28,9%	0	1.261
EREGL	41,23	42,25	-2,41	42,77	40,83	570.139	545.523	-73.438	-11,9%	0	569
FROTO	85,51	86,36	-0,98	87,30	85,20	59.688	52.834	-11.904	-18,4%	0	1.205
GARAN	137,15	138,60	-1,05	139,10	136,30	160.412	93.609	-41.635	-30,8%	0	1.977
GUBRF	451,40	481,30	-6,21	507,00	449,10	9.537	11.886	-796	-6,3%	0	7.261
HALKB	43,34	44,22	-1,99	44,69	43,09	278.389	145.114	-65.343	-31,0%	0	717
HEKTS	3,27	3,42	-4,39	3,44	3,21	1.729.411	761.121	-308.536	-28,8%	0	47
ISCTR	14,69	14,78	-0,61	14,91	14,57	1.921.935	914.530	-524.706	-36,5%	0	203
KCHOL	196,10	198,15	-1,03	201,50	194,90	144.704	108.330	-40.224	-27,1%	0	2.505
KONTR	3,44	3,59	-4,18	3,94	3,24	53.354	115.395	-20.183	-14,9%	0	55
TRMET	107,15	110,75	-3,25	112,30	106,45	20.823	8.980	-3.894	-30,2%	0	1.619
TRALT	45,59	47,14	-3,29	47,10	45,33	206.631	165.293	-49.303	-23,0%	0	733
KRDMD	40,21	40,59	-0,94	41,54	40,07	192.922	90.437	-25.615	-22,1%	0	538
MGROS	670,50	687,80	-2,52	691,20	670,00	9.231	4.577	-2.419	-34,6%	0	9.005
ODAS	8,49	8,45	0,47	8,79	8,27	500.227	166.460	-48.640	-22,6%	0	128
OYAKC	20,79	20,80	-0,05	20,94	20,64	73.277	83.485	-20.960	-20,1%	0	302
PETKM	19,25	19,62	-1,89	19,76	19,17	365.944	251.281	-134.615	-34,9%	0	275
PGSUS	177,15	180,45	-1,83	181,25	176,95	41.411	47.269	-12.497	-20,9%	0	2.497
SAHOL	97,58	97,44	0,14	102,05	97,03	169.817	111.722	-40.124	-26,4%	0	1.375
SASA	2,47	2,52	-1,98	2,54	2,45	5.026.382	4.409.538	-1.198.487	-21,4%	0	36
SISE	45,01	45,31	-0,66	45,77	44,93	215.286	164.554	-14.456	-8,1%	0	593
SOKM	47,42	46,87	1,17	47,68	46,50	36.444	18.957	-11.593	-37,9%	0	635
TAVHL	279,55	284,65	-1,79	284,50	278,30	14.833	21.820	-4.192	-16,1%	0	4.284
TECELL	109,85	111,05	-1,08	112,15	108,75	171.129	108.177	-36.007	-25,0%	0	1.436
THYAO	328,45	330,90	-0,74	334,65	325,35	150.931	91.568	-35.712	-28,1%	0	4.409
TKFEN	141,60	142,05	-0,32	146,70	139,75	44.398	24.169	-9.502	-28,2%	0	1.994
TOASO	314,35	326,20	-3,63	327,95	311,40	22.953	13.297	-4.261	-24,3%	0	4.797
TSKB	12,03	12,22	-1,55	12,32	12,00	140.172	58.769	-33.578	-36,4%	0	170
TTKOM	62,37	62,28	0,14	63,22	61,62	76.101	103.846	-22.479	-17,8%	0	881
TUPRS	219,35	219,05	0,14	222,90	217,50	49.037	89.452	-3.711	-4,0%	0	3.136
VAKBN	32,62	32,90	-0,85	34,99	32,39	143.264	132.600	-29.714	-18,3%	0	460
VESTL	28,71	26,10	10,00	28,71	26,85	39.376	58.565	-3.355	-5,4%	0	404
YKBNK	40,11	40,68	-1,40	41,00	39,93	545.639	437.909	-90.554	-17,1%	0	593
ULKER	101,35	102,90	-1,51	103,80	101,10	15.268	17.835	-4.014	-18,4%	0	1.397

### Yakın Vade Pay Vadeli Sözleşmeleri

Yakın Vade Pay Sözleşmeleri	Kapanış Fiyatı (Uzlaşma)	Önceki Kapanış (Uzlaşma)	Değişim (%)	Yüksek	Düşük	Hacim (Adet)	Direnç 2	Direnç 1	Pivot	Destek 1	Destek 2
AEFES	21,38	21,27	0,52	21,59	21,09	128.317	21,68	21,56	21,37	21,18	21,06
AKBNK	77,25	77,35	-0,13	78,71	76,35	607.392	78,91	78,35	77,45	76,55	75,99
AKSEN	83,6	83,08	0,63	84,41	82,41	46.003	84,71	84,24	83,48	82,71	82,24
ALARK	107,10	105,55	1,47	108,70	104,70	30.538	109,22	108,28	106,75	105,22	104,28
ARCLK	101,7	103,6	-1,83	104,75	101,6	17.159	104,63	103,89	102,68	101,48	100,74
ASELS	357,85	361,35	-0,97	367,95	354,10	72.611	368,46	365,19	359,90	354,61	351,34
ASTOR	278,3	290,4	-4,17	291,6	277	59.892	291,24	287,79	282,22	276,64	273,19
BIMAS	371,45	373,30	-0,50	377,20	368,00	16.187	378,07	375,90	372,38	368,87	366,70
BRSAN	570,3	546,6	4,34	575,4	545,7	8.071	582,45	575,45	564,10	552,75	545,75
CIMSA	47,86	49,06	-2,45	50,00	47,42	34.743	49,97	49,36	48,37	47,39	46,78
DOAS	182,1	183,2	-0,60	185	181,45	4.159	185,11	184,27	182,92	181,56	180,72
DOHOL	21,07	21,24	-0,80	21,74	20,91	165.500	21,74	21,55	21,23	20,91	20,72
EKGYO	20,83	20,93	-0,48	21,04	20,55	436.964	21,10	20,98	20,80	20,61	20,49
ENJSA	105,60	103,35	2,18	106,35	102,85	21.315	106,93	106,10	104,77	103,43	102,60
ENKAI	91,32	90,78	0,59	91,61	89,66	37.790	92,03	91,57	90,83	90,08	89,62
EREGL	41,23	42,25	-2,41	42,77	40,83	570.139	42,83	42,37	41,63	40,89	40,43
FROTO	85,51	86,36	-0,98	87,3	85,2	59.688	87,29	86,80	86,00	85,19	84,70
GARAN	137,15	138,60	-1,05	139,10	136,30	160.412	139,31	138,65	137,58	136,51	135,85
GUBRF	451,4	481,3	-6,21	507	449,1	9.537	504,58	490,92	468,80	446,68	433,02
HALKB	43,34	44,22	-1,99	44,69	43,09	278.389	44,72	44,34	43,73	43,12	42,74
HEKTS	3,27	3,42	-4,39	3,44	3,21	1.729.411	3,45	3,40	3,31	3,22	3,17
ISCTR	14,69	14,78	-0,61	14,91	14,57	1.921.935	14,94	14,86	14,73	14,60	14,52
KCHOL	196,1	198,15	-1,03	201,5	194,9	144.704	201,53	199,97	197,45	194,93	193,37
KONTR	3,44	3,59	-4,18	3,94	3,24	53.354	3,97	3,80	3,54	3,27	3,10
TRMET	107,15	110,75	-3,25	112,3	106,45	20.823	112,23	110,85	108,62	106,38	105,00
TRALT	45,59	47,14	-3,29	47,10	45,33	206.631	47,12	46,70	46,03	45,35	44,93
KRDMD	40,21	40,59	-0,94	41,54	40,07	192.922	41,55	41,20	40,64	40,08	39,73
MGROS	670,50	687,80	-2,52	691,20	670,00	9.231	690,50	685,50	677,40	669,30	664,30
ODAS	8,49	8,45	0,47	8,79	8,27	500.227	8,84	8,72	8,52	8,32	8,20
OYAKC	20,79	20,80	-0,05	20,94	20,64	73.277	20,97	20,90	20,78	20,67	20,60
PETKM	19,25	19,62	-1,89	19,76	19,17	365.944	19,74	19,60	19,37	19,15	19,01
PGSUS	177,15	180,45	-1,83	181,25	176,95	41.411	181,22	180,21	178,57	176,92	175,91
SAHOL	97,58	97,44	0,14	102,05	97,03	169.817	101,89	100,70	98,78	96,87	95,68
SASA	2,47	2,52	-1,98	2,54	2,45	5.026.382	2,54	2,52	2,49	2,45	2,43
SISE	45,01	45,31	-0,66	45,77	44,93	215.286	45,76	45,56	45,24	44,92	44,72
SOKM	47,42	46,87	1,17	47,68	46,50	36.444	47,96	47,68	47,23	46,78	46,50
TAVHL	279,55	284,65	-1,79	284,5	278,3	14.833	284,76	283,30	280,93	278,56	277,10
TECELL	109,85	111,05	-1,08	112,15	108,75	171.129	112,30	111,50	110,20	108,90	108,10
THYAO	328,45	330,9	-0,74	334,65	325,35	150.931	335,25	333,05	329,50	325,95	323,75
TKFEN	141,60	142,05	-0,32	146,70	139,75	44.398	147,10	145,45	142,80	140,15	138,50
TOASO	314,35	326,2	-3,63	327,95	311,4	22.953	328,14	324,24	317,92	311,59	307,69
TSKB	12,03	12,22	-1,55	12,32	12,00	140.172	12,31	12,23	12,11	11,99	11,91
TTKOM	62,37	62,28	0,14	63,22	61,62	76.101	63,46	63,08	62,47	61,86	61,48
TUPRS	219,35	219,05	0,14	222,90	217,50	49.037	223,39	222,11	220,05	217,99	216,71
VAKBN	32,62	32,9	-0,85	34,99	32,39	143.264	34,89	34,28	33,28	32,29	31,68
VESTL	28,71	26,10	10,00	28,71	26,85	39.376	29,24	28,80	28,09	27,38	26,94
YKBNK	40,11	40,68	-1,40	41	39,93	545.639	40,99	40,74	40,33	39,92	39,67
ULKER	101,35	102,90	-1,51	103,80	101,10	15.268	103,82	103,18	102,15	101,12	100,48

**Cekince:** Bu raporda yer alan bilgi ve yorumlar Şeker Yatırım Menkul Değerler A.Ş. Araştırma Bölümü tarafından güvenilir olduğuna inanılan kaynaklardan yararlanılarak hazırlanmıştır. Bu kaynaklardaki hata ve eksikliklerden ve bu bilgilerin ticari amaçlı operasyonlarda kullanılmasından doğabilecek zararlardan Şeker Yatırım Menkul Değerler A.Ş. hiçbir şekilde sorumlu tutulamaz. Burada yer alan yatırım bilgi, yorum ve tavsiyeleri yatırım danışmanlığı kapsamında değildir. Yatırım danışmanlığı hizmeti, yetkili kuruluşlar tarafından kişilerin risk ve getiri tercihleri dikkate alınarak kişiye özel sunulmaktadır. Burada yer alan yorum ve tavsiyeler ise genel niteliktedir. Bu tavsiyeler mali durumunuz ile risk ve getiri tercihlerinize uygun olmayabilir. Bu nedenle, sadece burada yer alan bilgilere dayanarak yatırım kararı verilmesi beklentilerinize uygun sonuçlar doğurmayabilir.