

### Güne Bakış

Dün güne sınırlı pozitif bir açılışla 14.552,46 puan seviyesinden başlayan BIST 100 Endeksi, günün devamında satıcı bir seyir izledi. Endekste günlük değer kaybı %1,43 olurken, gün sonu kapanışı 14.331,21 seviyesinden gerçekleşti. Sektörel görünümde, Sınai Endeksi %1,21 düşüş kaydederken, Bankacılık Endeksi'ndeki değer kaybı %0,20 ile sınırlı kaldı. Günün en güçlü performans gösteren endeksi %1,38 değer kazancıyla Aracı Kurumlar Endeksi oldu. Aselsan'ın %67 endeks ağırlığına sahip olduğu Teknoloji Endeksi ise dün hissedeki negatif performansın etkisi ile %4,52 değer kaybederek günün en zayıf performans gösteren endeksi oldu. VIOP Haziran vadeli yakın vade endeks kontratı akşam seansında %0,11 düşüş kaydetti. ABD Başkanı Donald Trump, Türkiye'ye F-35 savaş uçağı ve jet motor satışını desteklediğini ve Cumhurbaşkanı Recep Tayyip Erdoğan'ın daveti üzerine temmuz ayında Türkiye'de düzenlenecek NATO Zirvesi'ne katılacağını açıkladı. ABD Başkan Yardımcısı JD Vance ise olası satışın ABD Kongresi'nin onayına tabi olduğunu belirtti. Küresel tarafta dün hisse senedi piyasalarında karışık bir seyir izlendi. Avrupa piyasalarında risk iştah zayıf geçen günde, Alman DAX Endeksi %0,62, Euro Stoxx 50 Endeksi %0,18 düşüş kaydetti. ABD tarafında Dow Jones Endeksi %0,35 değer kazancıyla pozitif ayrışırken, S&P 500 Endeksi %0,10, Nasdaq Endeksi %0,43 değer kaybetti. ABD ile İran arasında sürdürülen müzakerelerde elde edilen diplomatik ilerleme ve Hüzmüz'den geçen gemi sayısının yükselmesinin etkisi ile Petrol fiyatlarındaki geri çekilme sürerken, Brent petrolün fiyatı bu sabah 73 dolar seviyesinin altında işlem görüyor. Vadeli piyasalarda Avrupa endeks vadeli kontratları sınırlı pozitif seyrederken, ABD endeks vadeli kontratları ABD merkezli bellek çipi üreticisi Micron'un piyasa beklentilerini aşan güçlü finansal sonuçlarının desteğiyle teknoloji hisseleri öncülüğünde yükseliş gösteriyor. Asya borsalarında da teknoloji hisseleri öncülüğünde güçlü yükselişler dikkat çekiyor. Japon Nikkei 225 Endeksi %5'e, Güney Kore KOSPI Endeksi ise %7'ye yaklaşan değer kazancıyla işlem görüyor. Günün makroekonomik veri ajandasında yurt içinde TCMB tarafından yayımlanacak olan Haftalık Para ve Banka İstatistikleri ile Haftalık Menkul Kıymet İstatistikleri, yurt dışında ise ABD'de açıklanacak 1. Çeyrek Gayri Safi Yurtiçi Hasıla, Çekirdek PCE ve Haftalık İşsizlik Başvuruları verilerine ek olarak Fed'den FOMC Üyeleri Bowman ve Williams'ın konuşmaları piyasaların odağında yer alacak. Bu çerçevede, BIST 100 Endeksi'nin yeni güne pozitif bir seyrile başlamasını, günün devamında ise dalgalı bir seyir izlemesini bekliyoruz.

### BIST 30 Yakın Vade Kontrat

Dün işlem gününe hafif alıcılı başlayan VIOP-30 Haziran vadeli kontratı, gün içinde satıcı bir seyir izlerken günü %0,96 düşüşle 16.696 (uzlaşma) seviyesinden tamamladı. Akşam seansında ise %0,11 değer kaybetti. Teknik olarak tepki alımlarının güç kazanması halinde 16.735 ve 16.855 seviyeleri direnç olarak izlenebilir. Geri çekilmenin devamında ise 16.575 ve 16.450 seviyeleri destek olarak takip edilebilir. Kısa vadede, 16.450 seviyesine doğru yaşanabilecek geri çekilmeler alım fırsatı olarak, 17.855 bölgesine doğru oluşabilecek yükselişler kar realizasyonu olarak değerlendirilebilir. Gün içi işlemlerde, uzun (long) pozisyonlar için 16.575, kısa (short) pozisyonlar için ise 16.735 seviyesi zarar-kes (stop-loss) olarak takip edilebilir. Endeks kontratının yeni güne pozitif bir seyrile başlamasını, günün devamında ise dalgalı bir seyir izlemesini bekliyoruz.

Destekler :	16.575	16.450	16.290
Dirençler :	16.735	16.855	17.000

### Dolar/TL Yakın Vade Kontratı

Dün işlem gününe sınırlı satıcı bir başlangıç yapan Dolar/TL Haziran vadeli kontratı, açılışın yatay bir seyir izlerken günü %0,05 düşüşle 46,6630 seviyesinden tamamladı. Teknik görünümde, uzun süredir etkili olan satıcı seyrin devam etmesi halinde geri çekilmenin 46,60 ve 46,55 destek seviyelerine doğru sürmesi beklenebilir. Öte yandan, alıcılı görünümün güç kazanması durumunda 46,70 ve 46,75 seviyeleri direnç olarak takip edilebilir. Kısa vadede, 46,55 seviyesi altına yaşanabilecek geri çekilmeler alım fırsatı; 46,75 seviyesi üzerine doğru oluşabilecek hareketler ise kar realizasyonu açısından değerlendirilebilir. Dolar/TL kontratının yeni işlem gününe sınırlı satıcı bir başlangıç yapmasını bekliyoruz.

Destekler :	46,6000	46,5500	46,5000
Dirençler :	46,7000	46,7500	46,8000

Sözleşme	Kapanış Fiyatı (Uzlaşma)	Önceki Kapanış (Uzlaşma)	Değişim (%)	Yüksek	Düşük	Hacim (Adet)	Açık Pozisyon	Açık Pozisyon Değişimi	Vadeye Kalan Gün Sayısı	Başlangıç Teminatı
<b>ENDEKS KONTRATLARI</b>										
XU30 Haziran 2026	16.696,00	16.857,00	-0,96	16.893,00	16.612,00	255.500	380.603	-13.922	5	19.740
XU30 Ağustos 2026	17.492,00	17.659,00	-0,95	17.691,00	17.412,00	54.983	91.620	15.853	67	19.740
XLBNK Haziran 2026	16.594,00	16.629,00	-0,21	16.667,00	16.376,00	3.649	5.720	-899	5	25.964
X10XB Haziran 2026	18.613,00	19.030,00	-2,19	18.613,00	18.613,00	1	30	0	5	22.849
<b>DÖVİZ KONTRATLARI</b>										
USD/TRY Haziran 2026	46,6630	46,6850	-0,05	46,6850	46,6490	167,869	2.999,480	-42,605	5	5,300
USD/TRY Temmuz 2026	47,8940	47,9310	-0,08	47,9290	47,8710	220,823	2.500,933	129,901	36	5,300
EUR/TRY Haziran 2026	52,9670	53,3040	-0,63	53,0200	52,9010	1,479	4,940	-388	5	5,962
EUR/TRY Ağustos 2026	55,9620	56,2190	-0,46	56,0940	55,7130	6	1,154	1	67	5,962
<b>EUR/USD KONTRATLARI</b>										
EUR/USD Haziran 2026	1,1350	1,1388	-0,33	1,1374	1,1330	6,931	25,546	83	5	2,114
EUR/USD Ağustos 2026	1,1388	1,1430	-0,37	1,1418	1,1365	452	699	-183	67	2,114
<b>ALTIN KONTRATLARI</b>										
USD/ONS Altın Haziran 2026	3.999,80	4.128,90	-3,13	4.094,00	3.960,00	91,751	53,227	-5,625	5	18,576
TL/GRAM Altın Haziran 2026	5.998,90	6.198,20	-3,22	6.144,60	5.955,00	242,697	541,809	-34,083	5	836

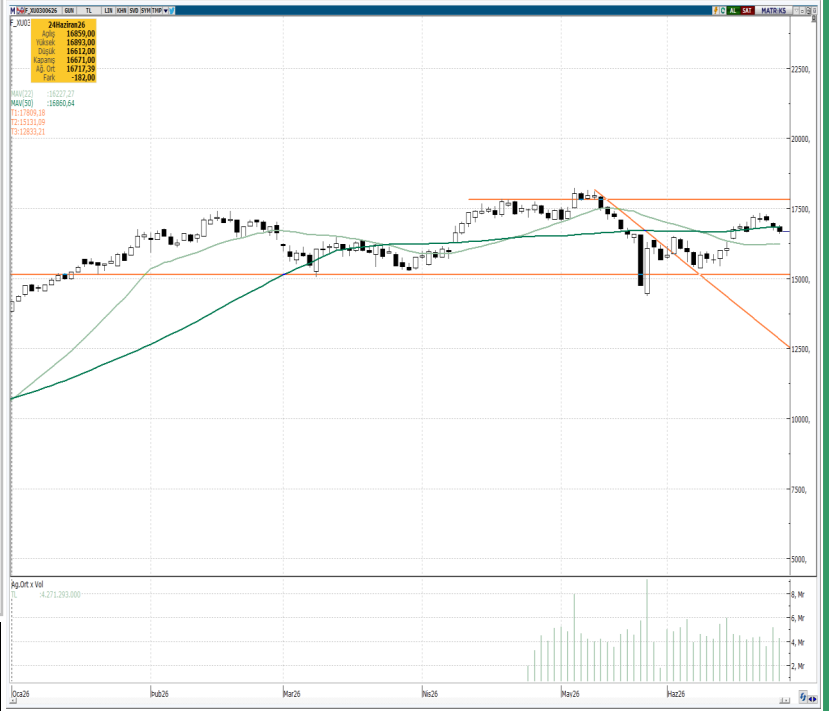

### BİST 30 Yakın Vade Günlük Kapanış Fiyatı ve Açık Pozisyon Değişimleri

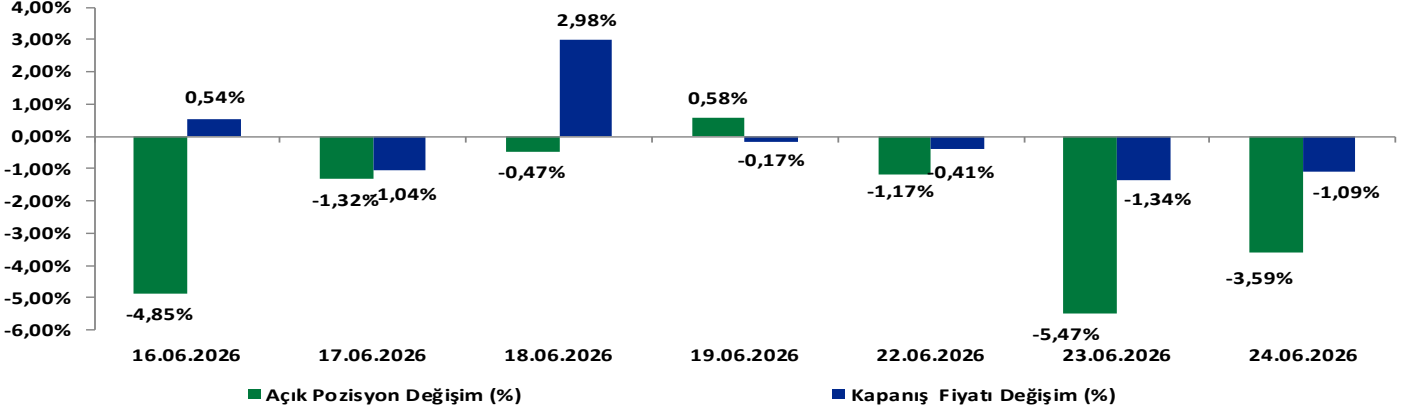

### BİST 30 Yakın Vade Ulaşma Fiyatı ve Toplam Açık Pozisyon

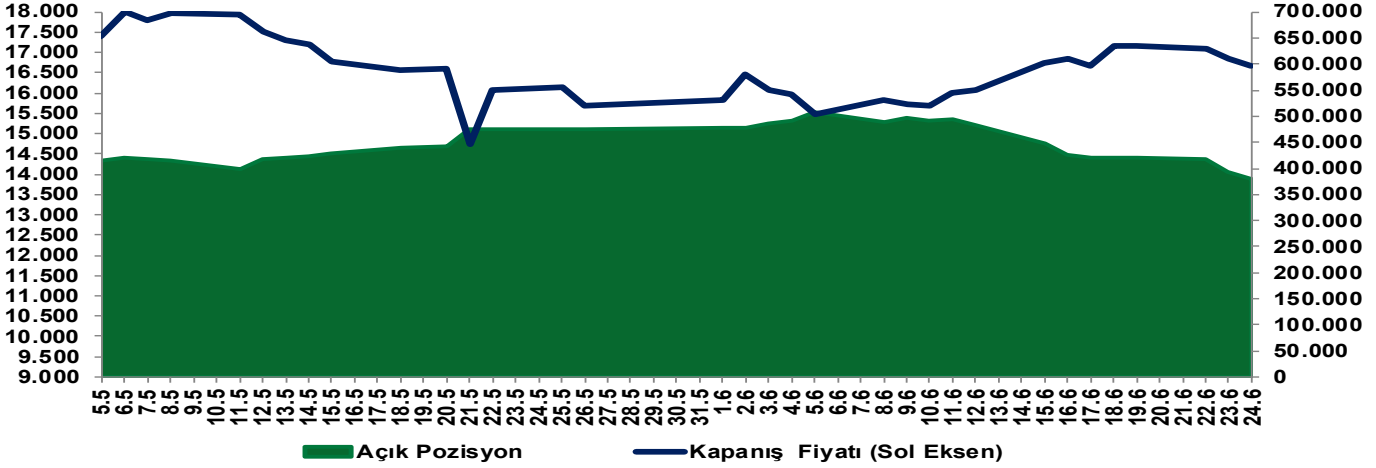

### EKONOMİK AJANDA

Tarih	Ülke	TSİ	Dönem	Veri	Önem	Gerçekleşen	Beklenti	Önceki
22 Haziran	Türkiye	10:00	Haziran	Tüketici Güveni	■	--	--	85,8
22 Haziran	Euro Bölgesi	17:00	Haziran (Öncü)	Tüketici Güveni	■	--	-18	-19
23 Haziran	Japonya	3:30	Haziran (Öncü)	İmalat PMI	■	--	--	54,5
23 Haziran	Japonya	3:30	Haziran (Öncü)	Hizmet PMI	■	--	--	50
23 Haziran	Almanya	10:30	Haziran (Öncü)	İmalat PMI	■	--	50,2	50,1
23 Haziran	Almanya	10:30	Haziran (Öncü)	Hizmet PMI	■	--	49	48,1
23 Haziran	Euro Bölgesi	11:00	Haziran (Öncü)	İmalat PMI	■	--	51,6	51,6
23 Haziran	Euro Bölgesi	11:00	Haziran (Öncü)	Hizmet PMI	■	--	48,6	47,7
23 Haziran	İngiltere	11:30	Haziran (Öncü)	Hizmet PMI	■	--	50	49,3
23 Haziran	İngiltere	11:30	Haziran (Öncü)	İmalat PMI	■	--	53,5	53,9
23 Haziran	ABD	16:45	Haziran (Öncü)	İmalat PMI	■	--	54,6	55,1
23 Haziran	ABD	16:45	Haziran (Öncü)	Hizmet PMI	■	--	51	50,7
24 Haziran	ABD	15:30	1. Çeyrek	Cari Denge	■	--	-\$227.0b	-\$190.7b
25 Haziran	Almanya	9:00	Temmuz	GfK Tüketici Güveni	■	--	-27,7	-29,8
25 Haziran	ABD	15:30	1. Çeyrek (3. Tahmin)	GSYİH - Çeyreksele (Yıllıklandırılmış) %	■	--	1,70%	1,60%
25 Haziran	ABD	15:30	20 Haziran	İşsizlik Haklarından Yararlanma Başvuruları	■	--	225k	226k
25 Haziran	ABD	15:30	13 Haziran	Devam Eden İşsizlik Başvuruları	■	--	1803k	1810k
26 Haziran	ABD	17:00	Haziran (Nihai)	Michigan Tüketici Hissiyatı	■	--	50	48,9

### Yakın Vade Pay Vadeli Sözleşmeleri

Yakın Vade Pay Sözleşmeleri	Kapanış Fiyatı (Uzlaşma)	Önceki Kapanış (Uzlaşma)	Değişim (%)	Yüksek	Düşük	Hacim (Adet)	Açık Pozisyon	Açık Pozisyon Değişimi	Açık Pozisyon Değişimi %	Vadeye Kalan Gün Sayısı	Başlangıç Teminatı TL
AEFES	20,73	20,6	0,63	20,83	20,37	126.959	149.787	-10.400	-6,5%	5	312
AKBNK	81,55	80,89	0,82	82,00	80,00	769.418	727.490	-166.397	-18,6%	5	1.182
AKSEN	83,49	83,64	-0,18	84,09	81,77	19.801	60.810	-868	-1,4%	5	1.187
ALARK	102,15	100,40	1,74	103,45	100,00	20.928	58.867	-3.956	-6,3%	5	1.367
ARCLK	101,00	101,40	-0,39	101,95	99,75	12.699	40.527	-1.640	-3,9%	5	1.320
ASELS	369,50	394,50	-6,34	395,70	368,35	69.228	105.525	-1.564	-1,5%	5	5.807
ASTOR	299,90	298,30	0,54	305,10	293,50	71.878	50.848	-1.976	-3,7%	5	4.798
BIMAS	375,85	382,70	-1,79	385,45	373,75	11.175	35.031	453	1,3%	5	4.750
BRSAN	580,10	590,20	-1,71	591,50	577,70	4.243	5.592	-506	-8,3%	5	9.595
CIMSA	49,48	49,91	-0,86	50,17	49,15	9.724	40.776	-816	-2,0%	5	661
DOAS	185,10	188,80	-1,96	189,60	183,25	4.327	3.704	-112	-2,9%	5	2.818
DOHOL	20,98	20,98	0,00	21,19	20,64	90.349	187.674	-28.613	-13,2%	5	294
EKGYO	20,97	21,06	-0,43	21,15	20,69	647.875	546.506	-105.610	-16,2%	5	294
ENJSA	104,00	105,35	-1,28	105,95	103,15	3.037	19.735	1	0,0%	5	1.539
ENKAI	89,75	90,70	-1,05	91,20	89,32	21.531	81.866	-2.389	-2,8%	5	1.232
EREGL	40,14	40,00	0,35	40,29	39,70	350.458	704.851	-94.830	-11,9%	5	551
FROTO	86,99	88,41	-1,61	88,53	86,77	54.630	89.990	-7.666	-7,9%	5	1.219
GARAN	141,10	141,30	-0,14	141,75	139,45	103.725	192.523	-34.001	-15,0%	5	2.022
GUBRF	469,55	478,45	-1,86	484,05	464,85	10.643	17.000	-1.535	-8,3%	5	7.523
HALKB	43,81	45,59	-3,90	46,54	43,71	298.068	329.340	-25.480	-7,2%	5	722
HEKTS	3,58	3,97	-9,82	3,69	3,58	3.377.047	1.518.539	308.264	25,5%	5	53
ISCTR	15,18	15,26	-0,52	15,31	14,90	1.429.082	1.845.600	-109.889	-5,6%	5	208
KCHOL	193,95	192,20	0,91	195,50	191,60	59.475	206.129	-6.887	-3,2%	5	2.470
KONTR	3,80	4,22	-9,95	4,10	3,80	131.110	137.709	-9.558	-6,5%	5	64
TRMET	108,35	110,90	-2,30	111,00	107,30	21.521	16.176	-1.098	-6,4%	5	1.649
TRALT	48,58	50,10	-3,03	50,38	48,06	316.314	255.168	-22.113	-8,0%	5	778
KRDMD	40,82	40,08	1,85	41,35	39,88	195.966	139.928	-6.033	-4,1%	5	544
MGROS	699,80	695,60	0,60	706,50	691,20	4.917	10.255	395	4,0%	5	9.347
ODAS	8,61	9,56	-9,94	9,55	8,61	849.148	356.701	-15.641	-4,2%	5	129
OYAKC	20,88	21,10	-1,04	21,17	20,58	77.658	129.064	-9.127	-6,6%	5	300
PETKM	19,56	20,19	-3,12	20,47	19,50	284.609	423.297	-1.781	-0,4%	5	278
PGSUS	178,15	178,90	-0,42	180,05	175,90	49.014	92.567	-17.617	-16,0%	5	2.496
SAHOL	100,30	99,48	0,82	101,15	98,41	155.788	225.048	-60.456	-21,2%	5	1.407
SASA	2,55	2,66	-4,14	2,67	2,54	5.494.713	7.438.884	-1.030.181	-12,2%	5	37
SISE	45,32	45,23	0,20	45,68	44,79	99.646	233.919	-12.510	-5,1%	5	595
SOKM	47,75	48,26	-1,06	48,33	47,53	12.117	40.629	-1.114	-2,7%	5	637
TAVHL	288,55	285,00	1,25	292,30	282,60	16.763	36.592	-3.296	-8,3%	5	4.383
TCCELL	110,85	111,55	-0,63	112,65	109,80	63.581	188.968	-17.058	-8,3%	5	1.446
THYAO	326,30	326,35	-0,02	329,65	324,25	148.297	195.081	-56.326	-22,4%	5	4.352
TKFEN	127,75	130,25	-1,92	131,30	127,40	23.287	43.693	-4.102	-8,6%	5	1.796
TOASO	342,00	345,25	-0,94	356,05	339,50	39.028	25.652	-1.277	-4,7%	5	5.217
TSKB	12,19	12,34	-1,22	12,46	12,15	62.719	199.414	-22.086	-10,0%	5	171
TTKOM	61,55	61,57	-0,03	61,85	60,97	74.243	207.123	-25.288	-10,9%	5	863
TUPRS	218,25	221,40	-1,42	221,85	216,80	28.588	100.101	-25	0,0%	5	3.100
VAKBN	33,56	33,82	-0,77	33,99	33,17	109.388	189.541	-8.842	-4,5%	5	469
VESTL	24,24	24,82	-2,34	24,95	24,11	27.841	74.185	-1.806	-2,4%	5	340
YKBNK	42,91	43,07	-0,37	43,20	41,95	923.444	668.535	-122.001	-15,4%	5	632
ULKER	104,65	107,35	-2,52	107,85	104,20	8.611	29.170	-1.679	-5,4%	5	1.423

### Yakın Vade Pay Vadeli Sözleşmeleri

Yakın Vade Pay Sözleşmeleri	Kapanış Fiyatı (Uzlaşma)	Önceki Kapanış (Uzlaşma)	Değişim (%)	Yüksek	Düşük	Hacim (Adet)	Direnç 2	Direnç 1	Pivot	Destek 1	Destek 2
AEFES	20,73	20,6	0,63	20,83	20,37	126.959	20,87	20,77	20,59	20,41	20,31
AKBNK	81,55	80,89	0,82	82,00	80,00	769.418	82,45	81,97	81,21	80,45	79,97
AKSEN	83,49	83,64	-0,18	84,09	81,77	19.801	84,51	83,96	83,07	82,19	81,64
ALARK	102,15	100,40	1,74	103,45	100,00	20.928	103,97	103,15	101,83	100,52	99,70
ARCLK	101	101,4	-0,39	101,95	99,75	12.699	102,26	101,74	100,90	100,06	99,54
ASELS	369,50	394,50	-6,34	395,70	368,35	69.228	394,82	388,36	377,92	367,47	361,01
ASTOR	299,9	298,3	0,54	305,1	293,5	71.878	306,74	304,00	299,57	295,14	292,40
BIMAS	375,85	382,70	-1,79	385,45	373,75	11.175	385,46	382,70	378,23	373,76	371,00
BRSAN	580,1	590,2	-1,71	591,5	577,7	4.243	591,63	588,37	583,10	577,83	574,57
CIMSA	49,48	49,91	-0,86	50,17	49,15	9.724	50,28	50,04	49,65	49,26	49,02
DOAS	185,1	188,8	-1,96	189,6	183,25	4.327	189,94	188,44	186,02	183,59	182,09
DOHOL	20,98	20,98	0,00	21,19	20,64	90.349	21,26	21,13	20,92	20,71	20,58
EKGYO	20,97	21,06	-0,43	21,15	20,69	647.875	21,21	21,10	20,93	20,75	20,64
ENJSA	104,00	105,35	-1,28	105,95	103,15	3.037	106,26	105,60	104,53	103,46	102,80
ENKAI	89,75	90,7	-1,05	91,2	89,32	21.531	91,22	90,77	90,06	89,34	88,89
EREGL	40,14	40,00	0,35	40,29	39,70	350.458	40,41	40,28	40,05	39,82	39,69
FROTO	86,99	88,41	-1,61	88,53	86,77	54.630	88,52	88,11	87,43	86,76	86,35
GARAN	141,10	141,30	-0,14	141,75	139,45	103.725	142,17	141,63	140,75	139,87	139,33
GUBRF	469,55	478,45	-1,86	484,05	464,85	10.643	485,05	480,52	473,18	465,85	461,32
HALKB	43,81	45,59	-3,90	46,54	43,71	298.068	46,44	45,77	44,69	43,61	42,94
HEKTS	3,58	3,97	-9,82	3,69	3,58	3.377.047	3,68	3,66	3,62	3,57	3,55
ISCTR	15,18	15,26	-0,52	15,31	14,90	1.429.082	15,39	15,29	15,13	14,98	14,88
KCHOL	193,95	192,2	0,91	195,5	191,6	59.475	196,08	195,16	193,67	192,18	191,26
KONTR	3,80	4,22	-9,95	4,10	3,80	131.110	4,09	4,01	3,90	3,79	3,71
TRMET	108,35	110,9	-2,30	111	107,3	21.521	111,04	110,16	108,75	107,34	106,46
TRALT	48,58	50,10	-3,03	50,38	48,06	316.314	50,47	49,93	49,04	48,15	47,61
KRDMD	40,82	40,08	1,85	41,35	39,88	195.966	41,63	41,28	40,72	40,16	39,81
MGROS	699,80	695,60	0,60	706,50	691,20	4.917	708,69	705,08	699,23	693,39	689,78
ODAS	8,61	9,56	-9,94	9,55	8,61	849.148	9,50	9,28	8,92	8,56	8,34
OYAKC	20,88	21,10	-1,04	21,17	20,58	77.658	21,25	21,11	20,88	20,66	20,52
PETKM	19,56	20,19	-3,12	20,47	19,5	284.609	20,42	20,19	19,82	19,45	19,22
PGSUS	178,15	178,90	-0,42	180,05	175,90	49.014	180,51	179,54	177,95	176,36	175,39
SAHOL	100,3	99,48	0,82	101,15	98,41	155.788	101,70	101,05	100,00	98,96	98,31
SASA	2,55	2,66	-4,14	2,67	2,54	5.494.713	2,67	2,64	2,59	2,54	2,51
SISE	45,32	45,23	0,20	45,68	44,79	99.646	45,81	45,60	45,26	44,92	44,71
SOKM	47,75	48,26	-1,06	48,33	47,53	12.117	48,43	48,24	47,94	47,63	47,44
TAVHL	288,55	285	1,25	292,3	282,6	16.763	293,08	290,79	287,08	283,38	281,09
TECELL	110,85	111,55	-0,63	112,65	109,80	63.581	112,78	112,11	111,02	109,93	109,26
THYAO	326,3	326,35	-0,02	329,65	324,25	148.297	330,24	328,96	326,90	324,84	323,56
TKFEN	127,75	130,25	-1,92	131,30	127,40	23.287	131,54	130,62	129,13	127,64	126,72
TOASO	342	345,25	-0,94	356,05	339,5	39.028	356,09	352,19	345,87	339,54	335,64
TSKB	12,19	12,34	-1,22	12,46	12,15	62.719	12,46	12,39	12,27	12,15	12,08
TTKOM	61,55	61,57	-0,03	61,85	60,97	74.243	62,05	61,84	61,50	61,17	60,96
TUPRS	218,25	221,40	-1,42	221,85	216,80	28.588	222,24	221,05	219,12	217,19	216,00
VAKBN	33,56	33,82	-0,77	33,99	33,17	109.388	34,07	33,87	33,56	33,25	33,05
VESTL	24,24	24,82	-2,34	24,95	24,11	27.841	24,93	24,73	24,41	24,09	23,89
YKBNK	42,91	43,07	-0,37	43,2	41,95	923.444	43,46	43,16	42,68	42,21	41,91
ULKER	104,65	107,35	-2,52	107,85	104,20	8.611	107,76	106,89	105,50	104,11	103,24

**Cekince:** Bu raporda yer alan bilgi ve yorumlar Şeker Yatırım Menkul Değerler A.Ş. Araştırma Bölümü tarafından güvenilir olduğuna inanılan kaynaklardan yararlanılarak hazırlanmıştır. Bu kaynaklardaki hata ve eksikliklerden ve bu bilgilerin ticari amaçlı operasyonlarda kullanılmasından doğabilecek zararlardan Şeker Yatırım Menkul Değerler A.Ş. hiçbir şekilde sorumlu tutulamaz. Burada yer alan yatırım bilgi, yorum ve tavsiyeleri yatırım danışmanlığı kapsamında değildir. Yatırım danışmanlığı hizmeti, yetkili kuruluşlar tarafından kişilerin risk ve getiri tercihleri dikkate alınarak kişiye özel sunulmaktadır. Burada yer alan yorum ve tavsiyeler ise genel niteliktedir. Bu tavsiyeler mali durumunuz ile risk ve getiri tercihlerinize uygun olmayabilir. Bu nedenle, sadece burada yer alan bilgilere dayanarak yatırım kararı verilmesi beklentilerinize uygun sonuçlar doğurmayabilir.