

Güne Bakış

Dün güne küreselden gelen satış baskısının etkisi ile aşağı yönlü fiyat boşluğu bırakarak 14.649,12 puan seviyesinden başlayan BIST 100 Endeksi, günün devamında satışların genele yayıldığı risk iştahı zayıf bir seyir izledi. Seans içi 14.467,28 puan seviyesine kadar geri çekilen endeks, günü %1,29 değer kaybıyla 14.539,61 puan seviyesinden tamamladı. Sektörel görünümde, Sınai Endeksi %1,44, Bankacılık Endeksi %1,83 düşüş kaydetti. Günün en güçlü performans gösteren endeksi %1,05 değer kazancıyla Ticaret Endeksi olurken, günün en zayıf performans gösteren endeksi %3,16 değer kaybıyla Madencilik Endeksi oldu. VİOP Haziran vadeli yakın vade endeks kontratı akşam seansında %0,02'lik sınırlı yükseliş kaydetti. Küresel tarafta da dün hisse senedi piyasalarında risk iştahı zayıf bir seyir izlendi. Avrupa tarafında Alman DAX Endeksi %0,98, Euro Stoxx 50 Endeksi %1,25 düşüş kaydederken, ABD piyasalarında Dow Jones Endeksi %0,09, S&P 500 Endeksi %1,44, Nasdaq Endeksi %2,21 değer kaybetti. ABD Başkanı Donald Trump, İran'ın uzun vadeli nükleer denetimleri kabul ettiğini açıkladı. İran tarafı ise müzakerelerde bu yönde bir taahhütte bulunulmadığını belirterek iddiaları reddetti. Tarafların çelişkili açıklamaları, savaş sonrası müzakere sürecinin temel unsurları konusunda görüş ayrılıklarının sürdüğüne işaret ederken, ABD Senatosu da İran'a yönelik askeri operasyonların sınırlandırılmasını öngören yasa tasarısını 50'ye karşı 48 oyla kabul etti. Petrol fiyatlarındaki düşüş eğilimi yeni günde de sürerken, Brent petrolün spot varil fiyatı bu sabah 76 dolar seviyesinin yakınından işlem görüyor. Hisse senetleri tarafında Asya borsalarının geneli dünkü sert kayıpların ardından tepki yükselişi gösterirken, Japon Nikkei 225 Endeksi %0,4 değer kaybıyla negatif ayrılıyor. Vadeli piyasalarda ABD endeks vadeli kontratları pozitif, Avrupa endeks vadeli kontratları sınırlı negatif fiyatlanıyor. Günün makroekonomik veri ajandasında yurt içinde piyasaların seyrini etkileyecek majör bir veri akışı bulunmazken, yurt dışında ABD'de açıklanacak yeni konut satışları ve petrol stokları verileri piyasaların odağında yer alıyor. Bu çerçevede, BIST 100 Endeksi'nin yeni güne sınırlı pozitif bir seyrile başlangıç yapmasını, günün devamında ise dalgalı bir seyir izlemesini bekliyoruz.

BIST 30 Yakın Vade Kontrat

Dün işlem gününe satıcı başlanan VİOP-30 Haziran vadeli kontratı, gün içinde dalgalı bir seyir izlerken günü %1,39 düşüşle 16.857 (uzlaşma) seviyesinden tamamladı. Akşam seansında ise kontratta yatay bir görünüm öne çıktı. Teknik olarak tepki alımlarının güç kazanması halinde 16.990 ve 17.115 seviyeleri direnç olarak izlenebilir. Geri çekilmenin devamında ise 16.730 ve 16.610 seviyeleri destek olarak takip edilebilir. Kısa vadede, 16.610 seviyesine doğru yaşanabilecek geri çekilmeler alım fırsatı olarak, 17.115 bölgesine doğru oluşabilecek yükselişler kar realizasyonu olarak değerlendirilebilir. Gün içi işlemlerde, uzun (long) pozisyonlar için 16.730, kısa (short) pozisyonlar için ise 16.990 seviyesi zarar-kes (stop-loss) olarak takip edilebilir. Endeks kontratının yeni güne sınırlı pozitif bir seyrile başlangıç yapmasını, günün devamında ise dalgalı bir seyir izlemesini bekliyoruz.

Destekler :	16.730	16.610	16.480
Dirençler :	16.990	17.115	17.240

Dolar/TL Yakın Vade Kontratı

Dün işlem gününe sınırlı satıcı başlanan Dolar/TL Haziran vadeli kontratı, açılışın yatay bir seyir izlerken günü %0,06 düşüşle 46,6850 seviyesinden tamamladı. Teknik görünümde, uzun süredir etkili olan satıcı seyrin devam etmesi halinde geri çekilmenin 46,60 ve 46,55 destek seviyelerine doğru sürmesi beklenebilir. Öte yandan, alıcılı görünümün güç kazanması durumunda 46,75 ve 46,80 seviyeleri direnç olarak takip edilebilir. Kısa vadede, 46,55 seviyesi altına yaşanabilecek geri çekilmeler alım fırsatı; 46,75 seviyesi üzerine doğru oluşabilecek hareketler ise kar realizasyonu açısından değerlendirilebilir. Dolar/TL kontratının yeni işlem gününe sınırlı satıcı başlangıç yapmasını bekliyoruz.

Destekler :	46,6000	46,5500	46,5000
Dirençler :	46,7500	46,8000	46,8500

Sözleşme	Kapanış Fiyatı (Uzlaşma)	Önceki Kapanış (Uzlaşma)	Değişim (%)	Yüksek	Düşük	Hacim (Adet)	Açık Pozisyon	Açık Pozisyon Değişimi	Vadeye Kalan Gün Sayısı	Başlangıç Teminatı
ENDEKS KONTRATLARI										
XU30 Haziran 2026	16.857,00	17.095,00	-1,39	16.991,00	16.737,00	307.972	394.525	-22.192	6	20.015
XU30 Ağustos 2026	17.659,00	17.932,00	-1,52	17.812,00	17.550,00	35.973	75.767	21.162	68	20.015
XLBNK Haziran 2026	16.629,00	16.974,00	-2,03	16.918,00	16.479,00	4.281	6.619	-902	6	26.017
X10XB Haziran 2026	18.613,00	19.030,00	-2,19	18.613,00	18.613,00	1	30	0	6	23.468
DÖVİZ KONTRATLARI										
USD/TRY Haziran 2026	46,6850	46,7150	-0,06	46,7170	46,6750	168.313	3.042.085	6.168	6	5.298
USD/TRY Temmuz 2026	47,9310	47,9500	-0,04	47,9510	47,9240	189.502	2.371.032	168.754	37	5.298
EUR/TRY Haziran 2026	53,3040	53,4960	-0,36	53,3800	53,1710	22	5.328	-2	6	5.991
EUR/TRY Ağustos 2026	56,2190	56,4160	-0,35	56,4000	56,0030	46	1.153	13	68	5.991
EUR/USD KONTRATLARI										
EUR/USD Haziran 2026	1,1388	1,1453	-0,57	1,1443	1,1384	5.937	25.463	13	6	2.112
EUR/USD Ağustos 2026	1,1430	1,1474	-0,38	1,1474	1,1427	155	882	51	68	2.112
ALTIN KONTRATLARI										
USD/ONS Altın Haziran 2026	4.128,90	4.200,60	-1,71	4.144,60	4.093,70	47.076	58.852	-5.869	6	18.893
TL/GRAM Altın Haziran 2026	6.198,20	6.311,60	-1,80	6.219,20	6.144,10	179.828	575.892	-57.657	6	850

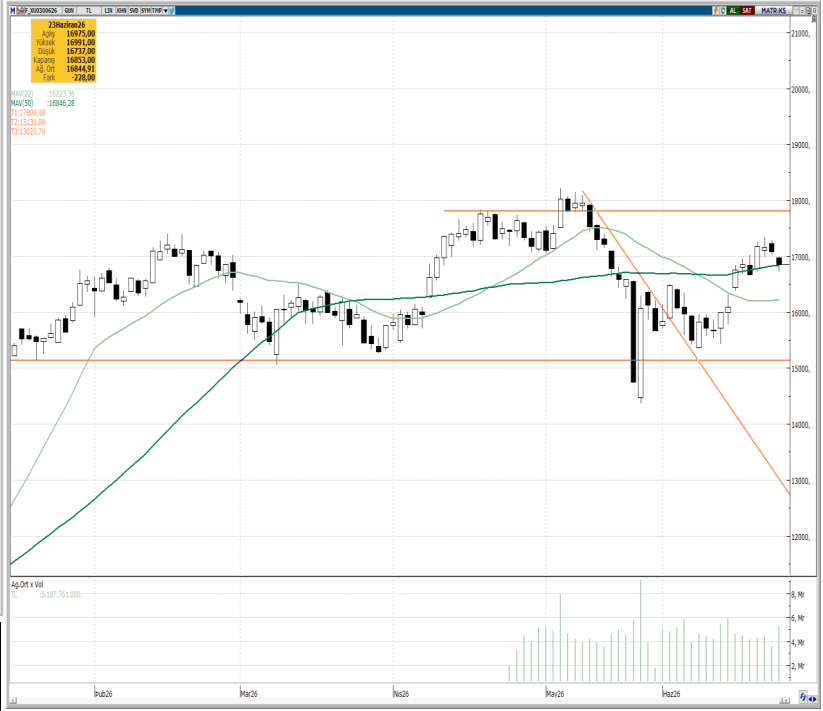

BİST 30 Yakın Vade Günlük Kapanış Fiyatı ve Açık Pozisyon Değişimleri

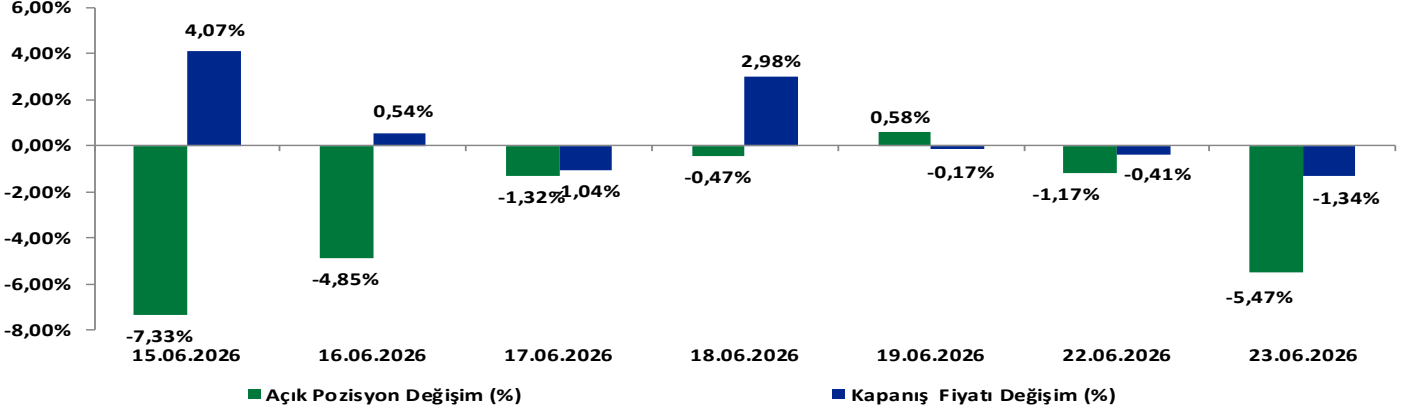

BİST 30 Yakın Vade Uzlaşma Fiyatı ve Toplam Açık Pozisyon

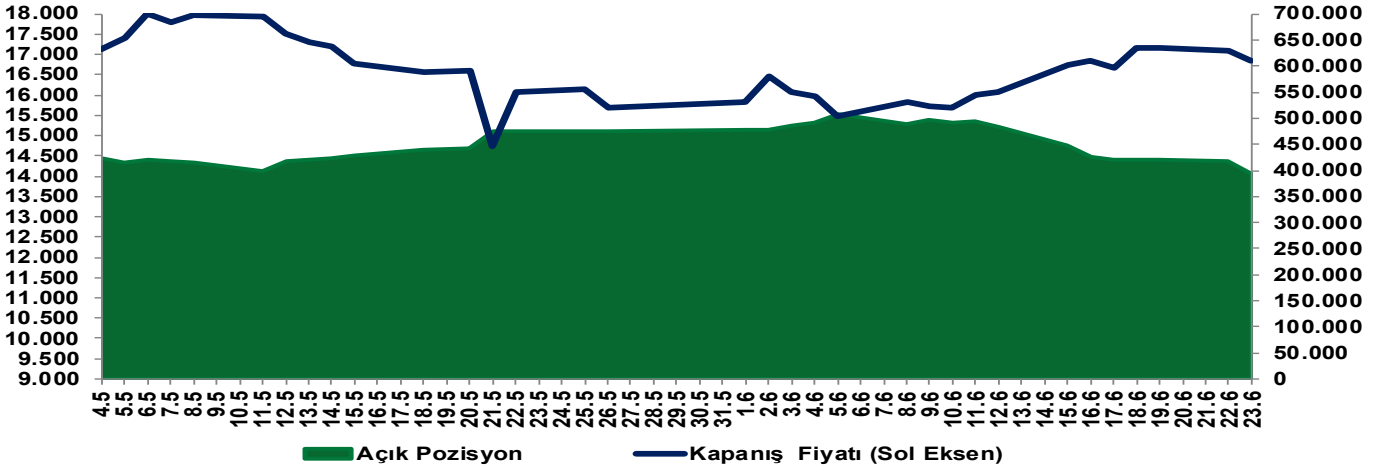

EKONOMİK AJANDA

Tarih	Ülke	TSİ	Dönem	Veri	Önem	Gerçekleşen	Beklenti	Önceki
22 Haziran	Türkiye	10:00	Haziran	Tüketici Güveni	■	--	--	85,8
22 Haziran	Euro Bölgesi	17:00	Haziran (Öncü)	Tüketici Güveni	■	--	-18	-19
23 Haziran	Japonya	3:30	Haziran (Öncü)	İmalat PMI	■	--	--	54,5
23 Haziran	Japonya	3:30	Haziran (Öncü)	Hizmet PMI	■	--	--	50
23 Haziran	Almanya	10:30	Haziran (Öncü)	İmalat PMI	■	--	50,2	50,1
23 Haziran	Almanya	10:30	Haziran (Öncü)	Hizmet PMI	■	--	49	48,1
23 Haziran	Euro Bölgesi	11:00	Haziran (Öncü)	İmalat PMI	■	--	51,6	51,6
23 Haziran	Euro Bölgesi	11:00	Haziran (Öncü)	Hizmet PMI	■	--	48,6	47,7
23 Haziran	İngiltere	11:30	Haziran (Öncü)	Hizmet PMI	■	--	50	49,3
23 Haziran	İngiltere	11:30	Haziran (Öncü)	İmalat PMI	■	--	53,5	53,9
23 Haziran	ABD	16:45	Haziran (Öncü)	İmalat PMI	■	--	54,6	55,1
23 Haziran	ABD	16:45	Haziran (Öncü)	Hizmet PMI	■	--	51	50,7
24 Haziran	ABD	15:30	1. Çeyrek	Cari Denge	■	--	-\$227.0b	-\$190.7b
25 Haziran	Almanya	9:00	Temmuz	GfK Tüketici Güveni	■	--	-27,7	-29,8
25 Haziran	ABD	15:30	1. Çeyrek (3. Tahmin)	GSYİH - Çeyreksele (Yıllıklandırılmış) %	■	--	1,70%	1,60%
25 Haziran	ABD	15:30	20 Haziran	İşsizlik Haklarından Yararlanma Başvuruları	■	--	225k	226k
25 Haziran	ABD	15:30	13 Haziran	Devam Eden İşsizlik Başvuruları	■	--	1803k	1810k
26 Haziran	ABD	17:00	Haziran (Nihai)	Michigan Tüketici Hissiyatı	■	--	50	48,9

Yakın Vade Pay Vadeli Sözleşmeleri

Yakın Vade Pay Sözleşmeleri	Kapanış Fiyatı (Uzlaşma)	Önceki Kapanış (Uzlaşma)	Değişim (%)	Yüksek	Düşük	Hacim (Adet)	Açık Pozisyon	Açık Pozisyon Değişimi	Açık Pozisyon Değişimi %	Vadeye Kalan Gün Sayısı	Başlangıç Teminatı TL
AEFES	20,6	21,1	-2,37	21,05	20,14	177.630	160.187	1.254	0,8%	6	310
AKBNK	80,89	82,50	-1,95	82,29	80,00	547.573	893.887	-48.645	-5,2%	6	1.175
AKSEN	83,64	86,97	-3,83	86,94	82,94	17.887	61.678	-1.489	-2,4%	6	1.190
ALARK	100,40	103,05	-2,57	102,95	99,86	17.592	62.823	-1.993	-3,1%	6	1.340
ARCLK	101,40	103,60	-2,12	103,50	100,95	10.345	42.167	2.248	5,6%	6	1.328
ASELS	394,50	397,20	-0,68	397,55	388,00	43.877	107.089	-2.386	-2,2%	6	6.194
ASTOR	298,30	313,50	-4,85	312,95	287,80	99.109	52.824	1.586	3,1%	6	4.766
BIMAS	382,70	380,65	0,54	383,45	374,50	18.234	34.578	-72	-0,2%	6	4.861
BRSAN	590,20	616,40	-4,25	614,10	586,00	6.500	6.098	-308	-4,8%	6	9.753
CIMSA	49,91	50,90	-1,94	50,90	49,65	17.735	41.592	-1.019	-2,4%	6	668
DOAS	188,80	194,30	-2,83	193,45	187,55	3.106	3.816	-178	-4,5%	6	2.854
DOHOL	20,98	21,43	-2,10	21,32	20,74	61.478	216.287	-870	-0,4%	6	294
EKGYO	21,06	21,57	-2,36	21,49	20,89	498.785	652.116	847	0,1%	6	304
ENJSA	105,35	107,65	-2,14	107,60	104,30	8.039	19.734	1.137	6,1%	6	1.561
ENKAI	90,70	93,31	-2,80	93,12	90,30	36.180	84.255	1.628	2,0%	6	1.244
EREGL	40,00	40,64	-1,57	40,53	39,75	295.248	799.681	18.562	2,4%	6	550
FROTO	88,41	90,25	-2,04	89,72	87,57	38.860	97.656	-814	-0,8%	6	1.240
GARAN	141,30	144,65	-2,32	143,95	138,15	96.697	226.524	-12.361	-5,2%	6	2.026
GUBRF	478,45	513,00	-6,73	509,00	477,05	9.514	18.535	750	4,2%	6	7.700
HALKB	45,59	46,14	-1,19	46,46	44,92	152.898	354.820	-16.631	-4,5%	6	755
HEKTS	3,97	4,01	-1,00	4,19	3,86	2.658.867	1.210.275	37.219	3,2%	6	58
ISCTR	15,26	15,50	-1,55	15,55	15,05	1.820.192	1.955.489	-194.633	-9,1%	6	209
KCHOL	192,20	198,70	-3,27	198,00	192,00	75.616	213.016	-13.235	-5,8%	6	2.452
KONTR	4,22	4,68	-9,83	4,46	4,22	65.599	147.267	-10.279	-6,5%	6	71
TRMET	110,90	116,90	-5,13	115,80	110,20	22.741	17.274	-3.554	-17,1%	6	1.672
TRALT	50,10	51,72	-3,13	50,80	48,99	276.841	277.281	6.713	2,5%	6	802
KRDM	40,08	41,50	-3,42	41,40	39,82	121.886	145.961	-5.834	-3,8%	6	536
MGROS	695,60	689,90	0,83	698,70	678,80	4.434	9.860	-148	-1,5%	6	9.333
ODAS	9,56	9,59	-0,31	9,61	9,14	701.521	372.342	-17.144	-4,4%	6	144
OYAKC	21,10	21,74	-2,94	21,62	20,98	51.033	138.191	-10.428	-7,0%	6	305
PETKM	20,19	20,37	-0,88	20,57	20,13	154.674	425.078	-11.084	-2,5%	6	288
PGSUS	178,90	183,50	-2,51	182,80	177,90	28.289	110.184	-1.271	-1,1%	6	2.511
SAHOL	99,48	101,90	-2,37	102,15	99,21	125.217	285.504	-9.784	-3,3%	6	1.398
SASA	2,66	2,76	-3,62	2,76	2,65	4.597.982	8.469.065	-266.425	-3,0%	6	38
SISE	45,23	46,56	-2,86	46,37	44,65	118.557	246.429	4.310	1,8%	6	596
SOKM	48,26	48,52	-0,54	49,12	47,61	19.236	41.743	-1.093	-2,6%	6	644
TAVHL	285,00	290,30	-1,83	288,80	282,95	10.361	39.888	-1.957	-4,7%	6	4.361
TCCELL	111,55	113,85	-2,02	113,60	110,80	82.531	206.026	-8.819	-4,1%	6	1.454
THYAO	326,35	327,05	-0,21	328,70	321,95	106.249	251.407	-3.823	-1,5%	6	4.355
TKFEN	130,25	132,30	-1,55	133,40	128,55	41.998	47.795	-4.627	-8,8%	6	1.830
TOASO	345,25	334,55	3,20	345,95	320,60	25.097	26.929	727	2,8%	6	5.279
TSKB	12,34	12,42	-0,64	12,45	12,25	39.149	221.500	-4.635	-2,0%	6	173
TTKOM	61,57	64,35	-4,32	64,04	61,47	87.756	232.411	14.909	6,9%	6	864
TUPRS	221,40	222,45	-0,47	224,20	218,55	52.391	100.126	-8.343	-7,7%	6	3.152
VAKBN	33,82	34,92	-3,15	34,78	33,75	112.584	198.383	-12.041	-5,7%	6	476
VESTL	24,82	25,47	-2,55	25,94	24,61	50.840	75.991	-4.343	-5,4%	6	348
YKBNK	43,07	44,10	-2,34	44,16	42,63	944.937	790.536	-49.897	-5,9%	6	635
ULKER	107,35	109,85	-2,28	109,60	107,15	7.920	30.849	-1.792	-5,5%	6	1.467

Yakın Vade Pay Vadeli Sözleşmeleri

Yakın Vade Pay Sözleşmeleri	Kapanış Fiyatı (Uzlaşma)	Önceki Kapanış (Uzlaşma)	Değişim (%)	Yüksek	Düşük	Hacim (Adet)	Direnç 2	Direnç 1	Pivot	Destek 1	Destek 2
AEFES	20,6	21,1	-2,37	21,05	20,14	177.630	21,16	20,94	20,60	20,25	20,03
AKBNK	80,89	82,50	-1,95	82,29	80,00	547.573	82,49	81,94	81,07	80,20	79,65
AKSEN	83,64	86,97	-3,83	86,94	82,94	17.887	86,88	85,93	84,40	82,88	81,93
ALARK	100,40	103,05	-2,57	102,95	99,86	17.592	102,91	102,18	101,00	99,82	99,09
ARCLK	101,4	103,6	-2,12	103,5	100,95	10.345	103,61	103,01	102,03	101,06	100,46
ASELS	394,50	397,20	-0,68	397,55	388,00	43.877	399,09	396,83	393,18	389,54	387,28
ASTOR	298,3	313,5	-4,85	312,95	287,8	99.109	315,29	309,36	299,75	290,14	284,21
BIMAS	382,70	380,65	0,54	383,45	374,50	18.234	385,75	383,64	380,22	376,80	374,69
BRSAN	590,2	616,4	-4,25	614,1	586	6.500	614,33	607,70	596,97	586,23	579,60
CIMSA	49,91	50,90	-1,94	50,90	49,65	17.735	50,98	50,68	50,21	49,73	49,43
DOAS	188,8	194,3	-2,83	193,45	187,55	3.106	193,45	192,05	189,80	187,55	186,15
DOHOL	20,98	21,43	-2,10	21,32	20,74	61.478	21,36	21,22	21,00	20,78	20,64
EKGYO	21,06	21,57	-2,36	21,49	20,89	498.785	21,51	21,37	21,14	20,91	20,77
ENJSA	105,35	107,65	-2,14	107,60	104,30	8.039	108,01	107,23	105,97	104,71	103,93
ENKAI	90,7	93,31	-2,80	93,12	90,3	36.180	93,15	92,48	91,41	90,33	89,66
EREGL	40,00	40,64	-1,57	40,53	39,75	295.248	40,58	40,39	40,09	39,80	39,61
FROTO	88,41	90,25	-2,04	89,72	87,57	38.860	89,84	89,33	88,51	87,69	87,18
GARAN	141,30	144,65	-2,32	143,95	138,15	96.697	144,73	143,37	141,15	138,93	137,57
GUBRF	478,45	513	-6,73	509	477,05	9.514	508,25	500,70	488,50	476,30	468,75
HALKB	45,59	46,14	-1,19	46,46	44,92	152.898	46,58	46,21	45,63	45,04	44,67
HEKTS	3,97	4,01	-1,00	4,19	3,86	2.658.867	4,21	4,14	4,01	3,88	3,81
ISCTR	15,26	15,50	-1,55	15,55	15,05	1.820.192	15,60	15,48	15,29	15,10	14,98
KCHOL	192,2	198,7	-3,27	198	192	75.616	197,71	196,29	194,00	191,71	190,29
KONTR	4,22	4,68	-9,83	4,46	4,22	65.599	4,45	4,39	4,30	4,21	4,15
TRMET	110,9	116,9	-5,13	115,8	110,2	22.741	115,69	114,37	112,23	110,09	108,77
TRALT	50,10	51,72	-3,13	50,80	48,99	276.841	51,02	50,59	49,90	49,21	48,78
KRDMD	40,08	41,5	-3,42	41,4	39,82	121.886	41,43	41,05	40,45	39,85	39,47
MGROS	695,60	689,90	0,83	698,70	678,80	4.434	703,10	698,40	690,80	683,20	678,50
ODAS	9,56	9,59	-0,31	9,61	9,14	701.521	9,72	9,61	9,43	9,25	9,14
OYAKC	21,10	21,74	-2,94	21,62	20,98	51.033	21,63	21,47	21,23	20,99	20,83
PETKM	20,19	20,37	-0,88	20,57	20,13	154.674	20,58	20,47	20,30	20,14	20,03
PGSUS	178,90	183,50	-2,51	182,80	177,90	28.289	183,01	181,86	179,98	178,11	176,96
SAHOL	99,48	101,9	-2,37	102,15	99,21	125.217	102,14	101,45	100,32	99,20	98,51
SASA	2,66	2,76	-3,62	2,76	2,65	4.597.982	2,76	2,74	2,69	2,65	2,63
SISE	45,23	46,56	-2,86	46,37	44,65	118.557	46,48	46,08	45,42	44,76	44,36
SOKM	48,26	48,52	-0,54	49,12	47,61	19.236	49,18	48,82	48,24	47,67	47,31
TAVHL	285	290,3	-1,83	288,8	282,95	10.361	289,05	287,67	285,43	283,20	281,82
TCCELL	111,55	113,85	-2,02	113,60	110,80	82.531	113,73	113,07	112,00	110,93	110,27
THYAO	326,35	327,05	-0,21	328,7	321,95	106.249	329,89	328,30	325,72	323,14	321,55
TKFEN	130,25	132,30	-1,55	133,40	128,55	41.998	133,48	132,34	130,48	128,63	127,49
TOASO	345,25	334,55	3,20	345,95	320,6	25.097	352,82	346,83	337,15	327,47	321,48
TSKB	12,34	12,42	-0,64	12,45	12,25	39.149	12,48	12,43	12,36	12,28	12,23
TTKOM	61,57	64,35	-4,32	64,04	61,47	87.756	63,96	63,35	62,37	61,39	60,78
TUPRS	221,40	222,45	-0,47	224,20	218,55	52.391	224,83	223,49	221,33	219,18	217,84
VAKBN	33,82	34,92	-3,15	34,78	33,75	112.584	34,76	34,52	34,12	33,73	33,49
VESTL	24,82	25,47	-2,55	25,94	24,61	50.840	25,93	25,61	25,11	24,60	24,28
YKBNK	43,07	44,1	-2,34	44,16	42,63	944.937	44,22	43,85	43,27	42,69	42,32
ULKER	107,35	109,85	-2,28	109,60	107,15	7.920	109,51	108,94	108,00	107,06	106,49

Çekince: Bu raporda yer alan bilgi ve yorumlar Şeker Yatırım Menkul Değerler A.Ş. Araştırma Bölümü tarafından güvenilir olduğuna inanılan kaynaklardan yararlanılarak hazırlanmıştır. Bu kaynaklardaki hata ve eksikliklerden ve bu bilgilerin ticari amaçlı operasyonlarda kullanılmasından doğabilecek zararlardan Şeker Yatırım Menkul Değerler A.Ş. hiçbir şekilde sorumlu tutulamaz. Burada yer alan yatırım bilgi, yorum ve tavsiyeleri yatırım danışmanlığı kapsamında değildir. Yatırım danışmanlığı hizmeti, yetkili kuruluşlar tarafından kişilerin risk ve getiri tercihleri dikkate alınarak kişiye özel sunulmaktadır. Burada yer alan yorum ve tavsiyeler ise genel niteliktedir. Bu tavsiyeler mali durumunuz ile risk ve getiri tercihlerinize uygun olmayabilir. Bu nedenle, sadece burada yer alan bilgilere dayanarak yatırım kararı verilmesi beklentilerinize uygun sonuçlar doğurmayabilir.