

Güne Bakış

Geçtiğimiz haftanın son işlem gününe satıcılı bir seyrile 14.710,97 puan seviyesinden başlayan BIST 100 Endeksi, günün devamında 14.657,77-14.876,07 puan aralığında dalgalı bir seyr izledi. Endekste günlük değer kaybı %0,63 olurken, gün sonu kapanışı 14.734,50 puan seviyesinden gerçekleşti. Sektörel görünümde, Sınai Endeksi %0,65 düşüş kaydederken, Bankacılık Endeksi %0,31 değer kazancıyla pozitif ayrıştı. Günün en zayıf performans gösteren endeksi %2,08 değer kaybıyla Madencilik Endeksi olurken, günün en güçlü performans gösteren endeksi %3,78 değer kazancıyla Finansal Kiralama ve Faktöring Endeksi oldu. VİOP Haziran vadeli yakın vade endeks kontratı Cuma gününün akşam seansında %0,07 yükseliş kaydetti. Haftalık bazda BIST 100 Endeksi %5,71 yükseliş kaydederken, Sınai Endeksi'ndeki yükseliş %2,44 ile sınırlı kaldı. Bankacılık Endeksi ise %9,98 değer kazancıyla pozitif ayrıştı. Küresel tarafta da Cuma günü, ABD ile İran arasındaki müzakerelerin askıya alındığına yönelik haber akışının etkisi ile hisse senedi piyasalarında risk iştahı zayıf bir seyr izlendi. ABD ve Çin piyasaları resmi tatil nedeni ile kapalı durumdayken, Avrupa piyasalarında Alman DAX Endeksi %0,16, Euro Stoxx 50 Endeksi %0,48 düşüş kaydetti. Hafta sonu ABD ile İran arasında İsviçre'de gerçekleştirilen görüşmeler neticesinde taraflar teknik düzeyde müzakerelerin sürdürülmesi ve 60 gün içinde nihai bir anlaşmaya ulaşılmasına yönelik yol haritası üzerinde mutabık kaldıklarını açıkladı. Katar ve Pakistan'ın arabuluculuğunda yürütülen görüşmelerde Hürmüz Boğazı'nda güvenli geçişi destekleyecek iletişim mekanizması kurulması ve Lübnan'daki çatışmaların önlenmesine yönelik ortak bir yapı oluşturulması konusunda da ilerleme sağlandığı belirtildi. Taraflar görüşmelerde "umut verici ilerleme" kaydedildiğini ifade etti. Görüşmelerde sağlanan ilerleme küresel risk algısını desteklerken, Brent petrol fiyatı bu sabah %1,9 gerileyerek varil başına 79 dolar seviyesinin altına gerilemiş durumda. Hisse senetleri tarafında Asya borsalarının genelinde yukarı yönlü fiyatlamalar izleniyor. Vadeli piyasalarda ise ABD ve Avrupa endeks vadeli kontratları sınırlı negatif fiyatlanıyor. Günün makroekonomik veri ajandasında yurt içinde Tüketici Güven Endeksi ve Yurt Dışı Üretici Fiyat Endeksi, küresel tarafta ise Avrupa Merkez Bankası (ECB) Başkanı Christine Lagarde ve Fed Governörü Christopher Waller'ın konuşmaları öne çıkıyor. Bu çerçevede, BIST 100 Endeksi'nin haftanın ilk işlem gününe sınırlı pozitif bir seyrile başlamasını, günün devamında ise dalgalı bir seyr izlemesini bekliyoruz.

BIST 30 Yakın Vade Kontrat

Geçtiğimiz haftanın son işlem gününe düşüşle başlayan VİOP-30 Haziran vadeli kontratı, açılış sonrası 16.988 seviyesine kadar geri çekildi. Bu seviyeden gelen tepki alımlarıyla kayıplarının bir kısmını telafi eden kontrat, günün devamında yatay bir seyr izleyerek günü %0,69 düşüşle 17.116 (uzlaşma) seviyesinden tamamladı. Akşam seansında ise %0,07 oranında sınırlı değer kazandı. Teknik görünümde, alıcılı görünümün devam etmesi halinde 17.300 ve 17.420 seviyeleri direnç seviyeleri olarak takip edilebilir. Diğer taraftan, olası kar realizasyonlarında 17.070 ve 16.960 seviyeleri destek olarak takip edilebilir. Kısa vadede, 16.960 seviyesine doğru yaşanabilecek geri çekilmeler alım fırsatı olarak, 17.420 bölgesine doğru oluşabilecek yükselişler kar realizasyonu olarak değerlendirilebilir. Gün içi işlemlerde, uzun (long) pozisyonlar için 17.050, kısa (short) pozisyonlar için ise 17.250 seviyesi zarar-kes (stop-loss) olarak takip edilebilir. Endeks kontratının haftanın ilk işlem gününe sınırlı pozitif bir seyrile başlamasını, günün devamında ise dalgalı bir seyr izlemesini bekliyoruz.

Destekler :	17.070	16.950	16.800
Dirençler :	17.300	17.420	17.580

Dolar/TL Yakın Vade Kontratı

Haftanın son işlem gününe sınırlı satıcılı bir başlangıç yapan Dolar/TL Haziran vadeli kontratı, açılışın ardından sınırlı pozitif görünümizlerken günü %0,01 düşüşle 46,7320 seviyesinden tamamladı. Teknik görünümde, uzun süredir etkili olan satıcılı seyrin devam etmesi halinde geri çekilmenin 46,65 ve 46,60 destek seviyelerine doğru sürmesi beklenebilir. Öte yandan, alıcılı görünümün güç kazanması durumunda 46,80 ve 46,85 seviyeleri direnç olarak takip edilebilir. Kısa vadede, 46,60 seviyesine altına yaşanabilecek geri çekilmeler alım fırsatı; 46,80 seviyesi üzerine doğru oluşabilecek hareketler ise kar realizasyonu açısından değerlendirilebilir. Dolar/TL kontratının yeni işlem gününe sınırlı satıcılı bir başlangıç yapmasını bekliyoruz.

Destekler :	46,6500	46,6000	46,5500
Dirençler :	46,8000	46,8500	46,9000

Sözleşme	Kapanış Fiyatı (Uzlaşma)	Önceki Kapanış (Uzlaşma)	Değişim (%)	Yüksek	Düşük	Hacim (Adet)	Açık Pozisyon	Açık Pozisyon Değişimi	Vadeye Kalan Gün Sayısı	Başlangıç Teminatı
ENDEKS KONTRATLARI										
XU30 Haziran 2026	17.116,00	17.235,00	-0,69	17.339,00	16.988,00	257.277	421.608	2.443	8	20.254
XU30 Ağustos 2026	17.946,00	18.057,00	-0,61	18.168,00	17.830,00	12.482	52.111	959	70	20.254
XLBNK Haziran 2026	16.931,00	16.888,00	0,25	17.049,00	16.592,00	4.332	7.487	237	8	26.402
X10XB Haziran 2026	19.057,00	18.952,00	0,55	19.240,00	18.500,00	44	32	-4	8	23.872
DÖVİZ KONTRATLARI										
USD/TRY Haziran 2026	46,7320	46,7380	-0,01	46,7690	46,7200	352.212	3.049.270	-1.910	8	5.285
USD/TRY Temmuz 2026	47,9720	47,9670	0,01	48,0130	47,8790	558.928	1.862.533	536.443	39	5.285
EUR/TRY Haziran 2026	53,6270	53,6960	-0,13	53,6650	53,5500	195	5.227	-72	8	6.001
EUR/TRY Ağustos 2026	56,5900	56,7250	-0,24	56,7200	56,1120	94	1.126	38	70	6.001
EUR/USD KONTRATLARI										
EUR/USD Haziran 2026	1,1479	1,1486	-0,06	1,1481	1,1435	3.675	24.825	1.416	8	2.124
EUR/USD Ağustos 2026	1,1501	1,1512	-0,10	1,1519	1,1489	54	838	1	70	2.124
ALTIN KONTRATLARI										
USD/ONS Altın Haziran 2026	4.157,00	4.254,50	-2,29	4.189,30	4.136,40	39.098	65.613	-6.050	8	19.378
TL/GRAM Altın Haziran 2026	6.244,20	6.395,70	-2,37	6.298,90	6.218,50	85.945	647.085	-14.295	8	872

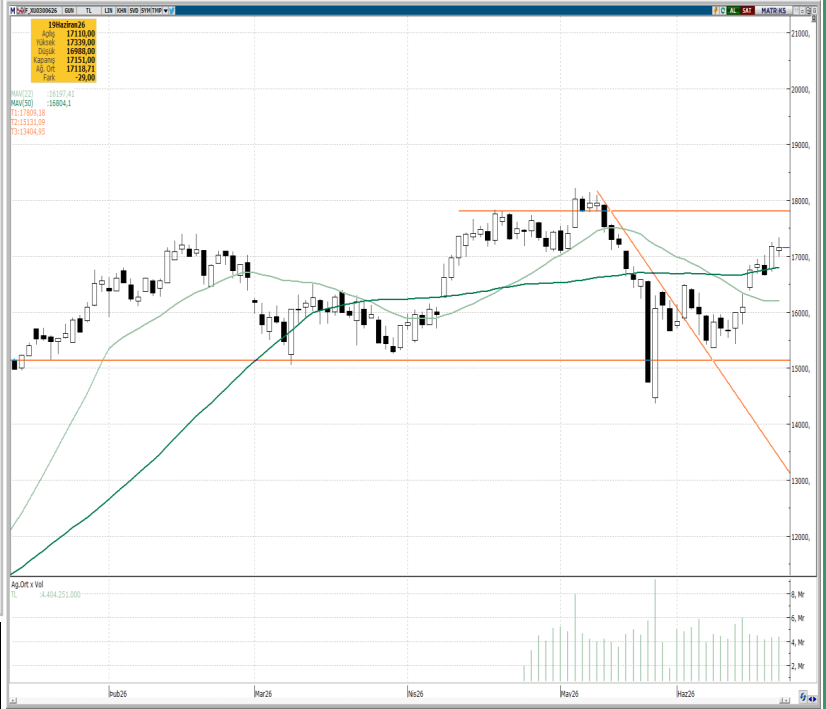

BİST 30 Yakın Vade Günlük Kapanış Fiyatı ve Açık Pozisyon Değişimleri

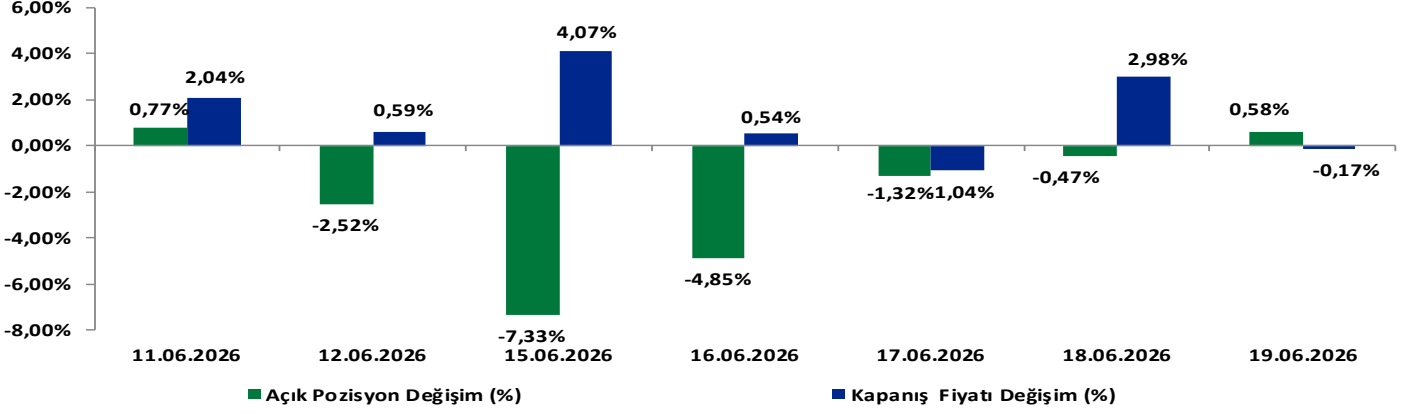

BİST 30 Yakın Vade Uzlaşma Fiyatı ve Toplam Açık Pozisyon

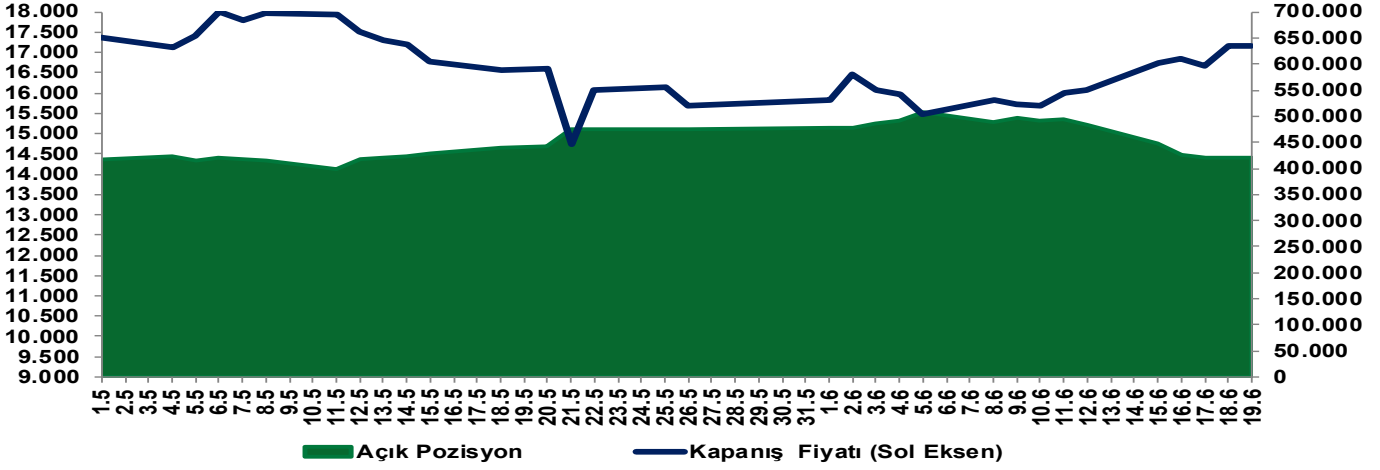

EKONOMİK AJANDA

Tarih	Ülke	TSİ	Dönem	Veri	Önem	Gerçekleşen	Beklenti	Önceki
22 Haziran	Türkiye	10:00	Haziran	Tüketici Güveni	■	--	--	85,8
22 Haziran	Euro Bölgesi	17:00	Haziran (Öncü)	Tüketici Güveni	■	--	-18	-19
23 Haziran	Japonya	3:30	Haziran (Öncü)	İmalat PMI	■	--	--	54,5
23 Haziran	Japonya	3:30	Haziran (Öncü)	Hizmet PMI	■	--	--	50
23 Haziran	Almanya	10:30	Haziran (Öncü)	İmalat PMI	■	--	50,2	50,1
23 Haziran	Almanya	10:30	Haziran (Öncü)	Hizmet PMI	■	--	49	48,1
23 Haziran	Euro Bölgesi	11:00	Haziran (Öncü)	İmalat PMI	■	--	51,6	51,6
23 Haziran	Euro Bölgesi	11:00	Haziran (Öncü)	Hizmet PMI	■	--	48,6	47,7
23 Haziran	İngiltere	11:30	Haziran (Öncü)	Hizmet PMI	■	--	50	49,3
23 Haziran	İngiltere	11:30	Haziran (Öncü)	İmalat PMI	■	--	53,5	53,9
23 Haziran	ABD	16:45	Haziran (Öncü)	İmalat PMI	■	--	54,6	55,1
23 Haziran	ABD	16:45	Haziran (Öncü)	Hizmet PMI	■	--	51	50,7
24 Haziran	ABD	15:30	1. Çeyrek	Cari Denge	■	--	-\$227.0b	-\$190.7b
25 Haziran	Almanya	9:00	Temmuz	GfK Tüketici Güveni	■	--	-27,7	-29,8
25 Haziran	ABD	15:30	1. Çeyrek (3. Tahmin)	GSYİH - Çeyreksele (Yıllıklandırılmış) %	■	--	1,70%	1,60%
25 Haziran	ABD	15:30	20 Haziran	İşsizlik Haklarından Yararlanma Başvuruları	■	--	225k	226k
25 Haziran	ABD	15:30	13 Haziran	Devam Eden İşsizlik Başvuruları	■	--	1803k	1810k
26 Haziran	ABD	17:00	Haziran (Nihai)	Michigan Tüketici Hissiyatı	■	--	50	48,9

Yakın Vade Pay Vadeli Sözleşmeleri

Yakın Vade Pay Sözleşmeleri	Kapanış Fiyatı (Uzlaşma)	Önceki Kapanış (Uzlaşma)	Değişim (%)	Yüksek	Düşük	Hacim (Adet)	Açık Pozisyon	Açık Pozisyon Değişimi	Açık Pozisyon Değişimi %	Vadeye Kalan Gün Sayısı	Başlangıç Teminatı TL
AEFES	21,2	21,65	-2,08	21,65	21,08	112.292	162.630	-7.204	-4,2%	8	317
AKBNK	82,39	81,69	0,86	83,45	80,17	593.013	979.494	-39.511	-3,9%	8	1.195
AKSEN	87,15	87,78	-0,72	88,01	85,85	31.436	62.599	-1.226	-1,9%	8	1.244
ALARK	104,55	103,55	0,97	104,95	101,55	21.731	71.306	1.156	1,6%	8	1.388
ARCLK	104,40	104,45	-0,05	105,60	101,60	13.827	39.337	362	0,9%	8	1.356
ASELS	405,15	413,50	-2,02	414,40	402,25	53.117	113.426	-3.801	-3,2%	8	6.360
ASTOR	296,85	300,40	-1,18	305,00	293,00	80.260	54.875	-1.816	-3,2%	8	4.745
BIMAS	385,05	392,90	-2,00	393,30	382,40	17.308	35.364	1.651	4,9%	8	4.867
BRSAN	614,20	624,70	-1,68	628,40	611,00	4.991	6.434	-211	-3,2%	8	10.093
CIMSA	49,89	50,98	-2,14	50,91	49,23	15.634	41.608	3.614	9,5%	8	667
DOAS	200,25	198,55	0,86	201,95	195,15	2.187	3.930	-10	-0,3%	8	3.005
DOHOL	21,62	22,57	-4,21	22,42	21,55	89.727	211.221	-12.727	6,4%	8	302
EKGYO	21,40	21,83	-1,97	21,77	21,18	367.907	662.660	11.404	1,8%	8	309
ENJSA	107,95	110,40	-2,22	110,00	107,20	3.697	18.457	619	3,5%	8	1.597
ENKAI	94,53	94,84	-0,33	95,35	93,48	18.454	78.337	-3.356	-4,1%	8	1.303
EREGL	40,30	40,22	0,20	40,54	39,83	250.761	764.523	-14.573	-1,9%	8	552
FROTO	91,12	92,45	-1,44	92,10	90,32	38.772	94.759	-2.395	-2,5%	8	1.285
GARAN	144,55	144,95	-0,28	145,55	142,40	110.557	244.144	-1.273	-0,5%	8	2.069
GUBRF	494,65	520,00	-4,88	516,40	492,00	10.241	19.352	522	2,8%	8	7.889
HALKB	46,58	48,75	-4,45	48,30	45,76	360.161	385.731	-33.023	-7,9%	8	788
HEKTS	4,18	4,11	1,70	4,30	4,07	2.460.208	1.129.334	21.332	1,9%	8	60
ISCTR	15,47	15,58	-0,71	15,61	15,28	1.957.274	2.382.986	-142.535	-5,6%	8	212
KCHOL	197,40	200,95	-1,77	200,30	196,15	85.844	248.324	11.232	4,7%	8	2.500
KONTR	5,20	5,77	-9,88	5,20	5,20	547	155.889	272	0,2%	8	88
TRMET	116,35	121,00	-3,84	120,50	115,65	26.810	23.337	-206	-0,9%	8	1.737
TRALT	51,46	52,52	-2,02	51,91	50,38	419.644	290.958	-2.138	-0,7%	8	825
KRDMD	41,04	40,71	0,81	41,67	40,00	131.866	147.609	4.262	3,0%	8	546
MGROS	692,50	700,10	-1,09	697,60	684,90	4.086	10.135	153	1,5%	8	9.206
ODAS	9,27	9,11	1,76	9,45	8,93	862.685	385.855	-65.291	-14,5%	8	139
OYAKC	21,70	22,10	-1,81	22,09	21,51	42.768	153.224	-1.899	-1,2%	8	313
PETKM	20,25	20,56	-1,51	20,95	20,04	268.859	436.198	-571	-0,1%	8	288
PGSUS	185,25	185,70	-0,24	187,80	181,85	47.635	112.192	-4.205	-3,6%	8	2.590
SAHOL	101,60	103,15	-1,50	103,15	100,80	75.454	367.172	4.184	1,2%	8	1.421
SASA	2,74	2,80	-2,14	2,80	2,72	3.998.134	9.029.273	-127.467	-1,4%	8	40
SISE	46,54	47,67	-2,37	48,33	45,91	191.576	242.426	-3.299	-1,3%	8	611
SOKM	48,61	49,69	-2,17	49,73	48,48	20.871	44.748	-889	-1,9%	8	646
TAVHL	296,95	307,75	-3,51	304,65	294,65	17.698	62.223	-272	-0,4%	8	4.544
TECELL	114,15	116,35	-1,89	116,75	113,70	46.456	214.933	-2.522	-1,2%	8	1.486
THYAO	329,20	330,90	-0,51	335,65	322,50	130.775	269.621	289	0,1%	8	4.378
TKFEN	137,50	140,40	-2,07	143,95	136,15	22.189	52.083	983	1,9%	8	1.920
TOASO	331,30	333,80	-0,75	333,90	326,10	6.381	24.991	-235	-0,9%	8	5.015
TSKB	12,45	12,57	-0,95	12,57	12,35	109.049	231.292	-6.304	-2,7%	8	175
TTKOM	63,50	64,49	-1,54	64,25	63,10	80.314	232.706	3.826	1,7%	8	890
TUPRS	227,55	225,70	0,82	229,10	224,75	41.112	108.496	-3.690	-3,3%	8	3.245
VAKBN	35,21	35,37	-0,45	35,48	34,61	119.510	202.867	-12.565	-5,8%	8	494
VESTL	24,76	25,61	-3,32	25,54	24,49	21.365	72.090	1.059	1,5%	8	343
YKBNK	43,67	42,92	1,75	43,94	42,17	799.230	848.453	77.532	10,1%	8	642
ULKER	110,15	112,10	-1,74	111,70	109,50	15.649	33.153	-1.142	-3,3%	8	1.504

Yakın Vade Pay Vadeli Sözleşmeleri

Yakın Vade Pay Sözleşmeleri	Kapanış Fiyatı (Uzlaşma)	Önceki Kapanış (Uzlaşma)	Değişim (%)	Yüksek	Düşük	Hacim (Adet)	Direnç 2	Direnç 1	Pivot	Destek 1	Destek 2
AEFES	21,2	21,65	-2,08	21,65	21,08	112.292	21,64	21,51	21,29	21,07	20,94
AKBNK	82,39	81,69	0,86	83,45	80,17	593.013	84,11	83,34	82,08	80,83	80,06
AKSEN	87,15	87,78	-0,72	88,01	85,85	31.436	88,34	87,83	87,01	86,18	85,67
ALARK	104,55	103,55	0,97	104,95	101,55	21.731	105,83	105,03	103,73	102,43	101,63
ARCLK	104,4	104,45	-0,05	105,6	101,6	13.827	106,52	105,58	104,05	102,52	101,58
ASELS	405,15	413,50	-2,02	414,40	402,25	53.117	414,56	411,69	407,05	402,41	399,54
ASTOR	296,85	300,4	-1,18	305	293	80.260	305,52	302,68	298,10	293,52	290,68
BIMAS	385,05	392,90	-2,00	393,30	382,40	17.308	393,77	391,20	387,03	382,87	380,30
BRSAN	614,2	624,7	-1,68	628,4	611	4.991	628,55	624,45	617,80	611,15	607,05
CIMSA	49,89	50,98	-2,14	50,91	49,23	15.634	51,00	50,61	49,96	49,32	48,93
DOAS	200,25	198,55	0,86	201,95	195,15	2.187	203,24	201,63	199,03	196,44	194,83
DOHOL	21,62	22,57	-4,21	22,42	21,55	89.727	22,41	22,21	21,88	21,54	21,34
EKGYO	21,4	21,83	-1,97	21,77	21,18	367.907	21,82	21,68	21,45	21,23	21,09
ENJSA	107,95	110,40	-2,22	110,00	107,20	3.697	110,13	109,47	108,40	107,33	106,67
ENKAI	94,53	94,84	-0,33	95,35	93,48	18.454	95,65	95,20	94,49	93,78	93,33
EREGL	40,30	40,22	0,20	40,54	39,83	250.761	40,66	40,49	40,22	39,95	39,78
FROTO	91,12	92,45	-1,44	92,1	90,32	38.772	92,17	91,75	91,07	90,39	89,97
GARAN	144,55	144,95	-0,28	145,55	142,40	110.557	146,18	145,44	144,23	143,03	142,29
GUBRF	494,65	520	-4,88	516,4	492	10.241	516,51	510,75	501,43	492,11	486,35
HALKB	46,58	48,75	-4,45	48,30	45,76	360.161	48,48	47,88	46,91	45,94	45,34
HEKTS	4,18	4,11	1,70	4,3	4,07	2.460.208	4,33	4,27	4,19	4,10	4,04
ISCTR	15,47	15,58	-0,71	15,61	15,28	1.957.274	15,69	15,62	15,49	15,36	15,29
KCHOL	197,4	200,95	-1,77	200,3	196,15	85.844	200,43	199,45	197,87	196,28	195,30
KONTR	5,20	5,77	-9,88	5,20	5,20	547	5,20	5,20	5,20	5,20	5,20
TRMET	116,35	121	-3,84	120,5	115,65	26.810	120,40	119,25	117,40	115,55	114,40
TRALT	51,46	52,52	-2,02	51,91	50,38	419.644	52,16	51,79	51,21	50,63	50,26
KRDMD	41,04	40,71	0,81	41,67	40	131.866	41,95	41,56	40,92	40,28	39,89
MGROS	692,50	700,10	-1,09	697,60	684,90	4.086	699,62	696,62	691,77	686,92	683,92
ODAS	9,27	9,11	1,76	9,45	8,93	862.685	9,54	9,42	9,22	9,02	8,90
OYAKC	21,70	22,10	-1,81	22,09	21,51	42.768	22,15	22,01	21,79	21,57	21,43
PETKM	20,25	20,56	-1,51	20,95	20,04	268.859	20,99	20,77	20,43	20,08	19,86
PGSUS	185,25	185,70	-0,24	187,80	181,85	47.635	188,81	187,41	185,13	182,86	181,46
SAHOL	101,6	103,15	-1,50	103,15	100,8	75.454	103,34	102,78	101,88	100,99	100,43
SASA	2,74	2,80	-2,14	2,80	2,72	3.998.134	2,80	2,78	2,75	2,72	2,70
SISE	46,54	47,67	-2,37	48,33	45,91	191.576	48,44	47,87	46,95	46,02	45,45
SOKM	48,61	49,69	-2,17	49,73	48,48	20.871	49,71	49,42	48,94	48,46	48,17
TAVHL	296,95	307,75	-3,51	304,65	294,65	17.698	304,61	302,25	298,43	294,61	292,25
TECELL	114,15	116,35	-1,89	116,75	113,70	46.456	116,80	116,08	114,92	113,75	113,03
THYAO	329,2	330,9	-0,51	335,65	322,5	130.775	337,24	334,14	329,12	324,09	320,99
TKFEN	137,50	140,40	-2,07	143,95	136,15	22.189	143,85	142,01	139,03	136,05	134,21
TOASO	331,3	333,8	-0,75	333,9	326,1	6.381	335,39	333,55	330,57	327,59	325,75
TSKB	12,45	12,57	-0,95	12,57	12,35	109.049	12,59	12,53	12,45	12,37	12,31
TTKOM	63,5	64,49	-1,54	64,25	63,1	80.314	64,29	64,02	63,58	63,14	62,87
TUPRS	227,55	225,70	0,82	229,10	224,75	41.112	229,54	228,51	226,85	225,19	224,16
VAKBN	35,21	35,37	-0,45	35,48	34,61	119.510	35,65	35,45	35,11	34,78	34,58
VESTL	24,76	25,61	-3,32	25,54	24,49	21.365	25,55	25,30	24,90	24,50	24,25
YKBNK	43,67	42,92	1,75	43,94	42,17	799.230	44,33	43,91	43,23	42,56	42,14
ULKER	110,15	112,10	-1,74	111,70	109,50	15.649	111,93	111,41	110,57	109,73	109,21

Cekince: Bu raporda yer alan bilgi ve yorumlar Şeker Yatırım Menkul Değerler A.Ş. Araştırma Bölümü tarafından güvenilir olduğuna inanılan kaynaklardan yararlanılarak hazırlanmıştır. Bu kaynaklardaki hata ve eksikliklerden ve bu bilgilerin ticari amaçlı operasyonlarda kullanılmasından doğabilecek zararlardan Şeker Yatırım Menkul Değerler A.Ş. hiçbir şekilde sorumlu tutulamaz. Burada yer alan yatırım bilgi, yorum ve tavsiyeleri yatırım danışmanlığı kapsamında değildir. Yatırım danışmanlığı hizmeti, yetkili kuruluşlar tarafından kişilerin risk ve getiri tercihleri dikkate alınarak kişiye özel sunulmaktadır. Burada yer alan yorum ve tavsiyeler ise genel niteliktedir. Bu tavsiyeler mali durumunuz ile risk ve getiri tercihlerinize uygun olmayabilir. Bu nedenle, sadece burada yer alan bilgilere dayanarak yatırım kararı verilmesi beklentilerinize uygun sonuçlar doğurmayabilir.