

Güne Bakış

Dün güne 14.454,31 puan seviyesinden sınırlı pozitif bir başlangıç yapan BIST 100 Endeksi, günün devamında yükseliş eğiliminin genele yayıldığı risk iştahı yüksek bir seyir izledi. Kapanışa doğru güçlenen alımların desteğiyle endekste günlük değer kazancı %2,82'ye ulaşırken, gün sonu kapanış seans içi en yüksek seviyesi olan 14.827,35 puandan gerçekleşti. Sektörel görünümde, Sınai Endeksi'ndeki yükseliş %1,13 ile sınırlı kalırken, alımların daha güçlü olduğu Bankacılık Endeksi %3,59 değer kazancıyla pozitif ayrıştı. Günün en güçlü performans gösteren endeksi %6,60 değer kazancıyla Finansal Kiralama ve Faktoring Endeksi olurken, günün en zayıf performans gösteren endeksi %2,74 değer kaybıyla Bilişim Endeksi oldu. VİOP Haziran vadeli yakın vade endeks kontratı sınırlı kar realizasyonlarının yaşandığı akşam seansını %0,25 düşükle tamamladı. TCMB tarafından yayımlanan verilere göre 12 Haziran ile biten haftada yurtdışı yerleşikler (yabancılar) hisse senedinde haftalık 117,8 milyon dolar net satış gerçekleştirirken, DİBS tarafında Tahvil'de haftalık 429 milyon dolar net alış gerçekleşti. Aynı haftada, brüt rezervler 7,3 milyar düşükle 152,1 milyar dolara gerilerken, swap hariç net rezervler 29,4 milyar dolardan 29,1 milyar dolar seviyesine indi. Küresel tarafta da dün hisse senedi piyasalarında pozitif bir görünüm hâkim olurken, Avrupa tarafında, Alman DAX Endeksi %0,37, Euro Stoxx 50 Endeksi %0,29 yükseliş kaydetti. ABD piyasalarında ise Dow Jones Endeksi %0,14, S&P 500 Endeksi %1,08, Nasdaq Endeksi %1,91 oranında değer kazandı. Yeni güne başlarken, ABD ile İran arasındaki müzakerelerin askıya alındığına yönelik haber akışı piyasaların odağında yer alıyor. İran tarafının, nihai görüşmelere geçilmeden önce mutabakat zaptında yer alan petrol yaptırımlarına ilişkin muafiyetler, dondurulmuş varlıkların serbest bırakılması ve Hürmüz Boğazı'ndaki normalleşme adımlarının uygulanmasını talep ettiği belirtilirken, İsrail'in Lübnan'daki askeri operasyonlarını sürdürmesinin de süreci olumsuz etkilediği ifade edildi. Dün 76,4 dolar seviyesine kadar gerileyen Brent petrolün varil fiyatı, ABD ile İran arasındaki müzakerelerin askıya alındığına yönelik haber akışının etkisiyle bu sabah spot piyasada %0,7 yükselişle 79,7 dolar seviyesinden işlem görüyor. Hisse senedi piyasalarında Asya borsalarının genelinde satıcı bir seyir izlenirken, Çin ve ABD piyasaları resmi tatil nedeniyle bugün kapalı olacak. Vadeli piyasalarda ise ABD ve Avrupa endeks vadeli kontratları negatif bir görünüm sergiliyor. Günün makroekonomik veri ajandasında yurt içinde imalat sanayi kapasite kullanım oranı, yurt dışında ise Almanya ÜFE ve İngiltere perakende satışlar verileri takip edilecek. Bu çerçevede, BIST 100 Endeksi'nin yeni güne sınırlı negatif başlamasını ve günün devamında dalgalı bir seyir izlemesini bekliyoruz.

BIST 30 Yakın Vade Kontrat

Dün güne yükselişle başlayan VİOP-30 Haziran vadeli kontratı, gün boyunca pozitif görünümünü korudu ve günü %3,06 yükselişle 17.235 (uzlaşma) seviyesinden tamamladı. Kontrat, akşam seansında ise %0,25 değer kaybetti. Teknik görünümde, alıcılı görünümün devam etmesi halinde 17.300 ve 17.420 seviyeleri direnç seviyeleri olarak takip edilebilir. Diğer taraftan, olası kar realizasyonlarında 17.070 ve 16.950 seviyeleri destek olarak takip edilebilir. Kısa vadede, 16.800 seviyesine doğru yaşanabilecek geri çekilmeler alım fırsatı olarak, 17.580 bölgesine doğru oluşabilecek yükselişler kar realizasyonu olarak değerlendirilebilir. Gün içi işlemlerde, uzun (long) pozisyonlar için 17.050, kısa (short) pozisyonlar için ise 17.305 seviyesi zarar-kes (stop-loss) olarak takip edilebilir. Endeks kontratının yeni güne sınırlı negatif başlamasını ve günün devamında dalgalı bir seyir izlemesini bekliyoruz.

Destekler :	17.070	16.950	16.800
Dirençler :	17.300	17.420	17.580

Dolar/TL Yakın Vade Kontratı

Dün işlem gününe alıcılı bir başlangıç yapan Dolar/TL Haziran vadeli kontratı, açılışın ardından satıcı bir görünüm izlerken günü %0,04 düşükle 46,7380 seviyesinden tamamladı. Teknik görünümde, uzun süredir etkili olan satıcı seyrin devam etmesi halinde geri çekilmenin 46,65 ve 46,60 destek seviyelerine doğru sürmesi beklenebilir. Öte yandan, alıcılı görünümün güç kazanması durumunda 46,80 ve 46,85 seviyeleri direnç olarak takip edilebilir. Kısa vadede, 46,60 seviyesi altına yaşanabilecek geri çekilmeler alım fırsatı; 46,80 seviyesi üzerine doğru oluşabilecek hareketler ise kar realizasyonu açısından değerlendirilebilir. Dolar/TL kontratının yeni işlem gününe sınırlı satıcı bir başlangıç yapmasını bekliyoruz.

Destekler :	46,6500	46,6000	46,5500
Dirençler :	46,8000	46,8500	46,9000

Sözleşme	Kapanış Fiyatı (Uzlaşma)	Önceki Kapanış (Uzlaşma)	Değişim (%)	Yüksek	Düşük	Hacim (Adet)	Açık Pozisyon	Açık Pozisyon Değişimi	Vadeye Kalan Gün Sayısı	Başlangıç Teminatı
ENDEKS KONTRATLARI										
XU30 Haziran 2026	17.235,00	16.723,00	3,06	17.249,00	16.718,00	253.849	419.165	-1.960	11	20.382
XU30 Ağustos 2026	18.057,00	17.564,00	2,81	18.075,00	17.571,00	12.146	51.152	3.135	73	20.382
XLBNK Haziran 2026	16.888,00	16.333,00	3,40	16.916,00	16.370,00	5.243	7.250	-811	11	26.320
X10XB Haziran 2026	18.952,00	19.031,00	-0,42	19.048,00	18.864,00	16	36	2	11	24.160
DÖVİZ KONTRATLARI										
USD/TRY Haziran 2026	46,7380	46,7550	-0,04	46,8050	46,7350	217.682	3.051.180	-50.448	11	5.282
USD/TRY Temmuz 2026	47,9670	47,9900	-0,05	48,0500	47,8070	228.305	1.326.090	224.254	42	5.282
EUR/TRY Haziran 2026	53,6960	54,2910	-1,10	54,0990	53,6280	185	5.299	38	11	6.013
EUR/TRY Ağustos 2026	56,7250	57,6380	-1,58	56,9950	56,4110	820	1.088	-2	73	6.013
EUR/USD KONTRATLARI										
EUR/USD Haziran 2026	1,1486	1,1597	-0,96	1,1540	1,1462	9.528	23.409	1.612	11	2.117
EUR/USD Ağustos 2026	1,1512	1,1655	-1,23	1,1588	1,1501	85	837	26	73	2.117
ALTIN KONTRATLARI										
USD/ONS Altın Haziran 2026	4.254,50	4.360,00	-2,42	4.320,80	4.207,20	122.695	71.663	-30.068	11	19.105
TL/GRAM Altın Haziran 2026	6.395,70	6.558,90	-2,49	6.511,60	6.379,20	91.161	661.380	-2.731	11	860

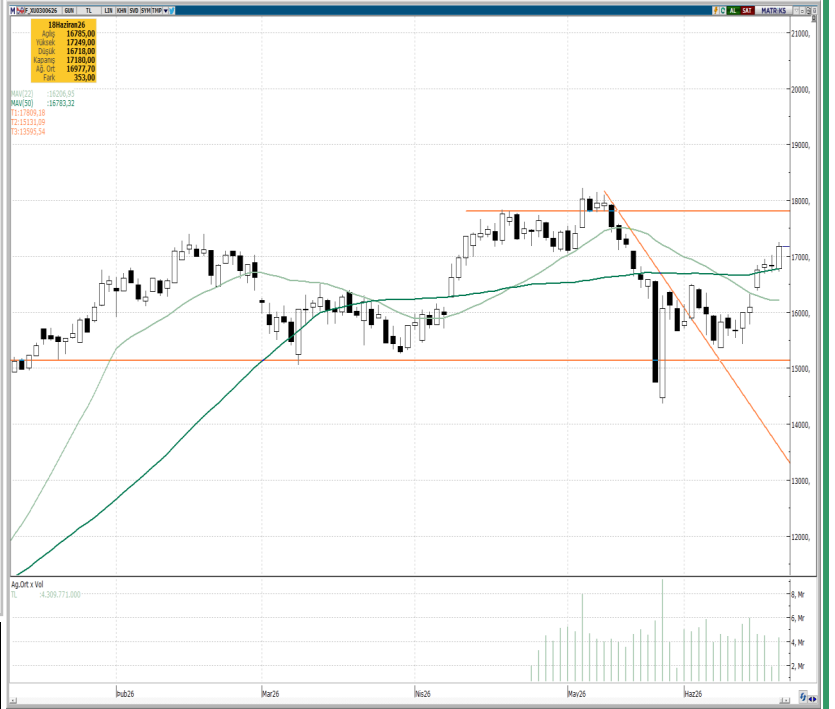

BİST 30 Yakın Vade Günlük Kapanış Fiyatı ve Açık Pozisyon Değişimleri

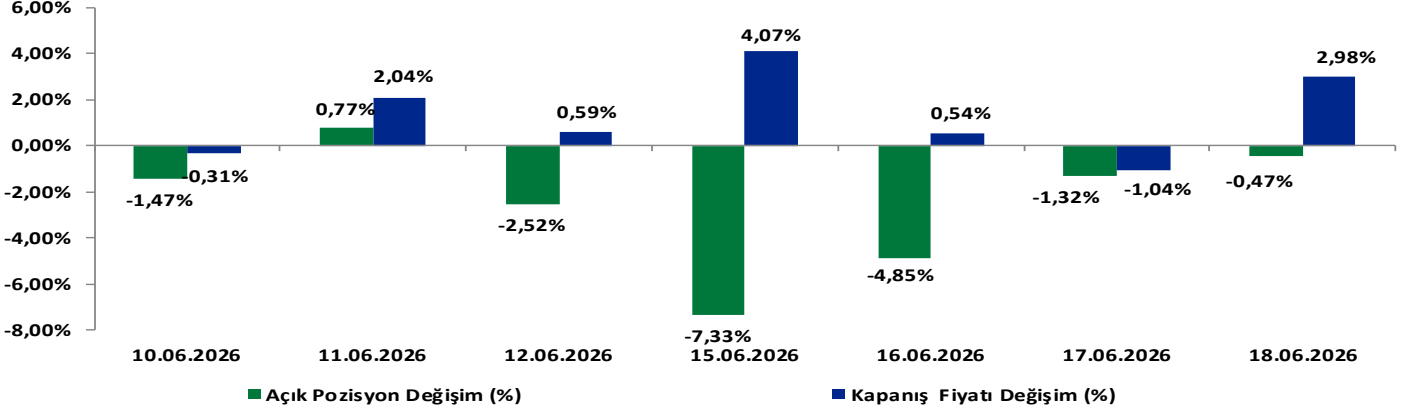

BİST 30 Yakın Vade Ulaşma Fiyatı ve Toplam Açık Pozisyon

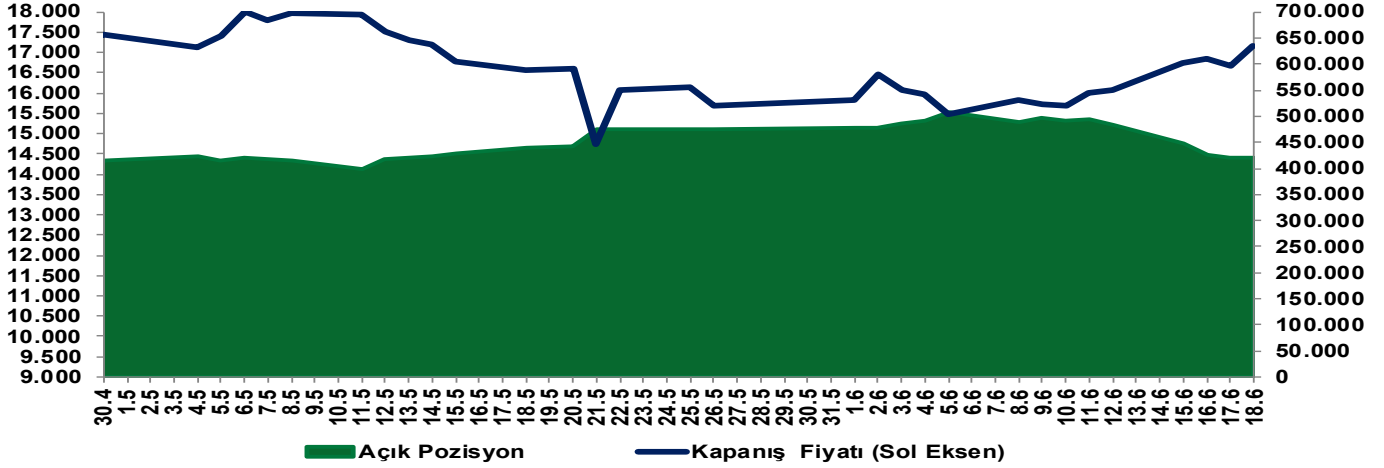

EKONOMİK AJANDA

Tarih	Ülke	TSl	Dönem	Veri	Önem	Gerçekleşen	Beklenti	Önceki
15 Haziran	Türkiye	11:00	Mayıs	Bütçe Dengesi	▲	--	--	-338,7b
15 Haziran	Euro Bölgesi	12:00	Nisan	Sanayi Üretimi - Aylık %(mevs. düzelt.)	▲	--	0,20%	0,20%
15 Haziran	Euro Bölgesi	12:00	Nisan	Sanayi Üretimi (Yıllık, Takvim etkisi arındırılmış)	▲	--	0,40%	-2,10%
15 Haziran	ABD	16:15	Mayıs	Kapasite Kullanım Oranı	▲	--	76,20%	76,10%
16 Haziran	Çin	5:00	Mayıs	Sanayi Üretimi (Yıllık)	▲	--	4,40%	4,10%
16 Haziran	Çin	5:00	Mayıs	Sanayi Üretimi (Yılbaşından itibaren, Yıllık)	▲	--	5,30%	5,60%
16 Haziran	Çin	5:00	Mayıs	İşsizlik Oranı	▲	--	5,20%	5,20%
16 Haziran	Almanya	12:00	Haziran	ZEW Ekonomik Hissiyatı	▲	--	-5,8	-10,2
16 Haziran	Almanya	12:00	Haziran	ZEW Mevcut Durum	▲	--	-78	-77,8
16 Haziran	Euro Bölgesi	12:00	Haziran	ZEW Ekonomik Hissiyatı	▲	--	--	-9,1
6/16/2026	Japonya	0:00	16 Haziran	BoJ Faiz Oranı Kararı	▲	--	1,00%	0,75%
17 Haziran	İngiltere	9:00	Mayıs	TÜFE (Aylık)	▲	--	0,40%	0,70%
17 Haziran	İngiltere	9:00	Mayıs	TÜFE (Yıllık)	▲	--	3,00%	2,80%
17 Haziran	Euro Bölgesi	12:00	Mayıs (Nihai)	TÜFE (Yıllık)	▲	--	3,20%	3,20%
17 Haziran	Euro Bölgesi	12:00	Mayıs (Nihai)	TÜFE (Aylık)	▲	--	0,10%	0,10%
17 Haziran	ABD	21:00	17 Haziran	Fed Faiz Oranı Kararı (Üst Bant)	▲	--	3,75%	3,75%
17 Haziran	ABD	21:00	17 Haziran	Fed Faiz Oranı Kararı (Alt Bant)	▲	--	3,50%	3,50%
18 Haziran	İngiltere	9:00	Nisan	ILO İşsizlik Oranı (3 Aylık)	▲	--	5,00%	5,00%
18 Haziran	İngiltere	9:00	Nisan	İstihdam Değişimi (3A/3A)	▲	--	73k	148k
18 Haziran	İngiltere	9:00	Mayıs	İşsizlik Başvuruları Değişimi	▲	--	--	26,5k
18 Haziran	İngiltere	14:00	18 Haziran	BoE Faiz Oranı Kararı	▲	--	3,75%	3,75%
18 Haziran	ABD	15:30	13 Haziran	İşsizlik Haklarından Yararlanma Başvuruları	▲	--	225k	229k
18 Haziran	ABD	15:30	6 Haziran	Devam Eden İşsizlik Başvuruları	▲	--	1789k	1795k
19 Haziran	ABD	6 Haziran	6 Haziran	Resmi Tatil	▲	--	--	--
19 Haziran	Çin	6 Haziran	6 Haziran	Resmi Tatil	▲	--	--	--
19 Haziran	İngiltere	2:01	Haziran	GfK Tüketici Güveni	▲	--	-23	-23
19 Haziran	Japonya	2:30	Mayıs	TÜFE (Yıllık)	▲	--	1,50%	1,40%
19 Haziran	Almanya	9:00	Mayıs	ÜFE (Aylık)	▲	--	0,70%	1,20%
19 Haziran	Almanya	9:00	Mayıs	ÜFE (Yıllık)	▲	--	2,50%	1,70%
19 Haziran	Türkiye	10:00	Haziran	Kapasite Kullanım Oranı	▲	--	--	74,20%

Yakın Vade Pay Vadeli Sözleşmeleri

Yakın Vade Pay Sözleşmeleri	Kapanış Fiyatı (Uzlaşma)	Önceki Kapanış (Uzlaşma)	Değişim (%)	Yüksek	Düşük	Hacim (Adet)	Açık Pozisyon	Açık Pozisyon Değişimi	Açık Pozisyon Değişimi %	Vadeye Kalan Gün Sayısı	Başlangıç Teminatı TL
AEFES	21,65	21,17	2,27	21,77	20,93	138.596	169.834	7.104	4,4%	11	325
AKBNK	81,69	78,83	3,63	81,94	78,80	780.271	1.019.005	30.976	3,1%	11	1.184
AKSEN	87,78	81,46	7,76	88,13	81,33	47.968	63.825	-2.459	-3,7%	11	1.250
ALARK	103,55	101,90	1,62	103,70	100,75	23.248	70.150	1.119	1,6%	11	1.379
ARCLK	104,45	104,20	0,24	105,30	103,20	12.155	38.975	1.639	4,4%	11	1.360
ASELS	413,50	398,40	3,79	414,60	393,30	68.295	117.227	4.225	3,7%	11	6.490
ASTOR	300,40	287,60	4,45	303,05	283,35	111.534	56.691	2.363	4,3%	11	4.830
BIMAS	392,90	387,20	1,47	393,85	381,65	20.936	33.713	2.609	8,4%	11	4.975
BRSAN	624,70	621,70	0,48	632,70	614,20	6.564	6.645	124	1,9%	11	10.317
CIMSA	50,98	50,07	1,82	51,09	50,00	14.111	37.994	-1.660	-4,2%	11	679
DOAS	198,55	199,25	-0,35	201,00	197,60	2.046	3.940	255	6,9%	11	2.979
DOHOL	22,57	22,35	0,98	22,77	22,27	73.741	198.494	-10.851	-5,2%	11	316
EKGYO	21,83	21,19	3,02	21,89	21,11	594.169	651.256	-6.712	-1,0%	11	315
ENJSA	110,40	107,25	2,94	110,90	106,30	3.654	17.838	264	1,5%	11	1.637
ENKAI	94,84	93,75	1,16	95,12	93,25	46.934	81.693	1.231	1,5%	11	1.301
EREGL	40,22	39,78	1,11	40,64	39,55	397.586	779.096	17.200	2,3%	11	552
FROTO	92,45	89,91	2,83	92,59	89,75	55.898	97.154	-4.949	-4,8%	11	1.295
GARAN	144,95	142,25	1,90	145,40	142,30	173.451	245.417	8.602	3,6%	11	2.074
GUBRF	520,00	511,30	1,70	525,10	508,10	10.029	18.830	9	0,0%	11	8.300
HALKB	48,75	48,07	1,41	49,45	47,77	362.484	418.754	-11.428	-2,7%	11	815
HEKTS	4,11	3,91	5,12	4,14	3,89	2.152.324	1.108.002	216.520	24,3%	11	59
ISCTR	15,58	15,08	3,32	15,60	15,09	2.083.914	2.525.521	219.847	9,5%	11	213
KCHOL	200,95	198,00	1,49	201,30	196,65	108.157	237.092	-494	-0,2%	11	2.556
KONTR	5,77	6,41	-9,98	5,77	5,77	51.602	155.617	-28.610	-15,5%	11	97
TRMET	121,00	118,00	2,54	123,85	115,00	48.039	23.543	4.266	22,1%	11	1.835
TRALT	52,52	48,28	8,78	52,86	47,22	753.660	293.096	38.109	14,9%	11	834
KRDMD	40,71	39,86	2,13	41,03	39,86	177.779	143.347	-13.965	-8,9%	11	542
MGROS	700,10	692,30	1,13	701,90	688,30	7.190	9.982	621	6,6%	11	9.353
ODAS	9,11	8,50	7,18	9,14	8,48	712.484	451.146	26.866	6,3%	11	137
OYAKC	22,10	21,83	1,24	22,13	21,73	66.220	155.123	-9.222	-5,6%	11	319
PETKM	20,56	20,34	1,08	20,67	19,79	408.246	436.769	-43.117	-9,0%	11	292
PGSUS	185,70	182,05	2,00	185,95	182,70	28.254	116.397	1.619	1,4%	11	2.604
SAHOL	103,15	100,70	2,43	103,90	100,80	111.545	362.988	14.119	4,0%	11	1.445
SASA	2,80	2,77	1,08	2,83	2,77	5.569.225	9.156.740	-389.126	-4,1%	11	40
SISE	47,67	45,45	4,88	47,72	45,56	195.586	245.725	9.039	3,8%	11	626
SOKM	49,69	49,22	0,95	50,23	49,25	16.387	45.637	-2.420	-5,0%	11	662
TAVHL	307,75	303,40	1,43	310,25	302,05	17.943	62.495	1.363	2,2%	11	4.659
TCCELL	116,35	113,60	2,42	116,75	113,40	100.242	217.455	-2.912	-1,3%	11	1.520
THYAO	330,90	325,40	1,69	332,05	325,75	154.575	269.332	-1.530	-0,6%	11	4.402
TKFEN	140,40	138,00	1,74	141,50	134,80	18.755	51.100	-704	-1,4%	11	1.958
TOASO	333,80	331,35	0,74	334,60	326,00	10.334	25.226	860	3,5%	11	5.080
TSKB	12,57	12,13	3,63	12,71	12,15	166.059	237.596	35.965	17,8%	11	177
TTKOM	64,49	63,16	2,11	64,60	63,16	72.124	228.880	2.428	1,1%	11	902
TUPRS	225,70	229,85	-1,81	229,85	222,90	89.955	112.186	-13.592	-10,8%	11	3.205
VAKBN	35,37	34,39	2,85	35,73	34,41	229.345	215.432	-3.380	-1,5%	11	496
VESTL	25,61	25,21	1,59	25,74	25,14	38.684	71.031	1.861	2,7%	11	360
YKBNK	42,92	41,07	4,50	43,02	40,97	713.655	770.921	71.301	10,2%	11	632
ULKER	112,10	110,00	1,91	112,25	110,10	19.387	34.295	1.550	4,7%	11	1.603

Yakın Vade Pay Vadeli Sözleşmeleri

Yakın Vade Pay Sözleşmeleri	Kapanış Fiyatı (Uzlaşma)	Önceki Kapanış (Uzlaşma)	Değişim (%)	Yüksek	Düşük	Hacim (Adet)	Direnç 2	Direnç 1	Pivot	Destek 1	Destek 2
AEFES	21,65	21,17	2,27	21,77	20,93	138.596	21,97	21,77	21,45	21,13	20,93
AKBNK	81,69	78,83	3,63	81,94	78,80	780.271	82,74	82,00	80,80	79,60	78,86
AKSEN	87,78	81,46	7,76	88,13	81,33	47.968	89,91	88,30	85,71	83,11	81,50
ALARK	103,55	101,90	1,62	103,70	100,75	23.248	104,41	103,71	102,58	101,46	100,76
ARCLK	104,45	104,2	0,24	105,3	103,2	12.155	105,70	105,20	104,40	103,60	103,10
ASELS	413,50	398,40	3,79	414,60	393,30	68.295	419,80	414,77	406,63	398,50	393,47
ASTOR	300,4	287,6	4,45	303,05	283,35	111.534	308,62	303,98	296,45	288,92	284,28
BIMAS	392,90	387,20	1,47	393,85	381,65	20.936	397,27	394,39	389,73	385,07	382,19
BRSAN	624,7	621,7	0,48	632,7	614,2	6.564	635,23	630,87	623,80	616,73	612,37
CIMSA	50,98	50,07	1,82	51,09	50,00	14.111	51,34	51,09	50,67	50,25	50,00
DOAS	198,55	199,25	-0,35	201	197,6	2.046	201,13	200,33	199,03	197,73	196,93
DOHOL	22,57	22,35	0,98	22,77	22,27	73.741	22,84	22,72	22,53	22,34	22,22
EKGYO	21,83	21,19	3,02	21,89	21,11	594.169	22,08	21,90	21,60	21,30	21,12
ENJSA	110,40	107,25	2,94	110,90	106,30	3.654	112,11	111,02	109,27	107,51	106,42
ENKAI	94,84	93,75	1,16	95,12	93,25	46.934	95,51	95,07	94,36	93,64	93,20
EREGL	40,22	39,78	1,11	40,64	39,55	397.586	40,82	40,56	40,14	39,73	39,47
FROTO	92,45	89,91	2,83	92,59	89,75	55.898	93,34	92,66	91,58	90,50	89,82
GARAN	144,95	142,25	1,90	145,40	142,30	173.451	146,10	145,37	144,18	143,00	142,27
GUBRF	520	511,3	1,70	525,1	508,1	10.029	527,94	523,93	517,43	510,94	506,93
HALKB	48,75	48,07	1,41	49,45	47,77	362.484	49,72	49,33	48,68	48,04	47,65
HEKTS	4,11	3,91	5,12	4,14	3,89	2.152.324	4,20	4,15	4,05	3,95	3,90
ISCTR	15,58	15,08	3,32	15,60	15,09	2.083.914	15,74	15,61	15,42	15,23	15,10
KCHOL	200,95	198	1,49	201,3	196,65	108.157	202,52	201,43	199,65	197,87	196,78
KONTR	5,77	6,41	-9,98	5,77	5,77	51.602	5,77	5,77	5,77	5,77	5,77
TRMET	121	118	2,54	123,85	115	48.039	125,27	123,18	119,80	116,42	114,33
TRALT	52,52	48,28	8,78	52,86	47,22	753.660	54,24	52,91	50,75	48,60	47,27
KRDMD	40,71	39,86	2,13	41,03	39,86	177.779	41,24	40,96	40,51	40,07	39,79
MGROS	700,10	692,30	1,13	701,90	688,30	7.190	705,00	701,80	696,60	691,40	688,20
ODAS	9,11	8,5	7,18	9,14	8,48	712.484	9,31	9,16	8,90	8,65	8,50
OYAKC	22,10	21,83	1,24	22,13	21,73	66.220	22,22	22,12	21,97	21,82	21,72
PETKM	20,56	20,34	1,08	20,67	19,79	408.246	20,91	20,70	20,36	20,03	19,82
PGSUS	185,70	182,05	2,00	185,95	182,70	28.254	186,86	186,09	184,85	183,61	182,84
SAHOL	103,15	100,7	2,43	103,9	100,8	111.545	104,53	103,80	102,62	101,43	100,70
SASA	2,80	2,77	1,08	2,83	2,77	5.569.225	2,84	2,83	2,80	2,78	2,77
SISE	47,67	45,45	4,88	47,72	45,56	195.586	48,32	47,82	46,99	46,16	45,66
SOKM	49,69	49,22	0,95	50,23	49,25	16.387	50,35	50,12	49,74	49,37	49,14
TAVHL	307,75	303,4	1,43	310,25	302,05	17.943	311,17	309,23	306,10	302,97	301,03
TECELL	116,35	113,60	2,42	116,75	113,40	100.242	117,42	116,63	115,35	114,07	113,28
THYAO	330,9	325,4	1,69	332,05	325,75	154.575	333,39	331,91	329,50	327,09	325,61
TKFEN	140,40	138,00	1,74	141,50	134,80	18.755	142,87	141,29	138,73	136,17	134,59
TOASO	333,8	331,35	0,74	334,6	326	10.334	336,60	334,57	331,28	328,00	325,97
TSKB	12,57	12,13	3,63	12,71	12,15	166.059	12,82	12,69	12,47	12,26	12,13
TTKOM	64,49	63,16	2,11	64,6	63,16	72.124	64,95	64,61	64,06	63,51	63,17
TUPRS	225,70	229,85	-1,81	229,85	222,90	89.955	230,33	228,69	226,03	223,38	221,74
VAKBN	35,37	34,39	2,85	35,73	34,41	229.345	35,94	35,62	35,12	34,62	34,30
VESTL	25,61	25,21	1,59	25,74	25,14	38.684	25,84	25,70	25,47	25,24	25,10
YKBNK	42,92	41,07	4,50	43,02	40,97	713.655	43,57	43,09	42,31	41,52	41,04
ULKER	112,10	110,00	1,91	112,25	110,10	19.387	112,85	112,34	111,52	110,70	110,19

Çekince: Bu raporda yer alan bilgi ve yorumlar Şeker Yatırım Menkul Değerler A.Ş. Araştırma Bölümü tarafından güvenilir olduğuna inanılan kaynaklardan yararlanılarak hazırlanmıştır. Bu kaynaklardaki hata ve eksikliklerden ve bu bilgilerin ticari amaçlı operasyonlarda kullanılmasından doğabilecek zararlardan Şeker Yatırım Menkul Değerler A.Ş. hiçbir şekilde sorumlu tutulamaz. Burada yer alan yatırım bilgi, yorum ve tavsiyeleri yatırım danışmanlığı kapsamında değildir. Yatırım danışmanlığı hizmeti, yetkili kuruluşlar tarafından kişilerin risk ve getiri tercihleri dikkate alınarak kişiye özel sunulmaktadır. Burada yer alan yorum ve tavsiyeler ise genel niteliktedir. Bu tavsiyeler mali durumunuz ile risk ve getiri tercihlerinize uygun olmayabilir. Bu nedenle, sadece burada yer alan bilgilere dayanarak yatırım kararı verilmesi beklentilerinize uygun sonuçlar doğurmayabilir.