

### Güne Bakış

Dün güne 14.061,77 puan seviyesinden pozitif bir başlangıç yapan BIST 100 Endeksi, günün devamında 13.680,26-14.188,99 puan aralığında dalgalı bir seyir izledi. Endekste günlük değer kaybı %0,67 olurken, gün sonu kapanışı 13.872,25 puan seviyesinden gerçekleşti. Sektörel görünümde, Sınai Endeksi %1,45 düşüş ile negatif ayrışırken, Bankacılık Endeksi %2,26 değer kazancıyla pozitif ayrıştı. Aselsan'ın %67 endeks ağırlığına sahip olduğu Teknoloji Endeksi, dün hissede devam eden sert satışların etkisi ile %4,43 değer kaybederek günün en zayıf performans gösteren endeksi oldu. Günün en güçlü performans gösteren endeksi ise %2,35 değer kazancıyla Finansal Kiralama ve Faktöring Endeksi oldu. VİOP Haziran vadeli yakın vade endeks kontratı akşam seansında %0,16 yükseliş kaydetti. TCMB tarafından yayımlanan verilerine göre 26 Mayıs ile biten kısa haftada yurt dışı yerleşikler (yabancılar) hisse senedinde 91,1 milyon dolar net satış gerçekleştirirken, DİBS tarafında da Tahvil'de haftalık 134,5 milyon dolar net satış gerçekleşti. Küresel tarafta ise dün hisse senedi piyasalarında alıcılı bir görünüm hakimdi. Avrupa tarafında Alman DAX Endeksi %0,60, Euro Stoxx 50 Endeksi %0,81 yükseliş kaydederken, ABD piyasalarında Dow Jones Endeksi %1,73, S&P 500 Endeksi %0,41 değer kazandı. Nasdaq Endeksi ise %0,09'luk sınırlı değer kaybı ile negatif ayrıştı. Orta Doğu'da jeopolitik riskler gündemde kalmaya devam ederken, taraflardan gelen açıklamalar belirsizliği artırıyor. Son gelişmelerde Hizbullah'ın ABD'nin öncülüğünde yürütülen Lübnan ateşkes girişimini reddettiği belirtilirken, Washington ile Tahran arasındaki temaslarda da somut bir ilerleme kaydedilmedi. Öte yandan ABD Başkanı Trump, müzakerelerde sona yaklaşıldığını ifade ederek ateşkes konusunda iyimser mesajlar verdi. Bu sabah Brent petrolün spot fiyatı 95 dolar seviyesinin altında sakin bir seyir izliyor. Hisse senetleri tarafında ise Asya borsalarının genelinde negatif fiyatlamalar hakim olurken, vadeli piyasalarda da ABD ve Avrupa endeks vadeli kontratları negatif fiyatlanıyor. Makroekonomik veri gündeminde bugün yurt içi piyasaların odağında TÜİK tarafından mayıs ayına ilişkin olarak yayımlanacak enflasyon verileri yer alıyor. Piyasa beklentisi TÜFE'nin mayısta aylık %1,6 ve yıllık %32,49 artış yaşadığı yönünde. Şeker Yatırım olarak mayısta aylık %1,67 ve yıllık %32,54 enflasyon bekliyoruz. Küresel tarafta ise dikkatler ABD'de açıklanacak mayıs ayı tarım dışı istihdam verisi ile Euro Bölgesi büyüme verilerine çevrilmiş durumda. Piyasa beklentileri, ABD'de tarım dışı istihdamın mayıs ayında 85 bin kişi arttığına işaret ediyor. Bu çerçevede, BIST 100 Endeksi'nin haftanın son işlem gününe sınırlı negatif bir başlangıç yapmasını, günün devamında ise dalgalı bir seyir izlemesini bekliyoruz.

### BIST 30 Yakın Vade Kontrat

Dün işlem gününe yatay başlayan VİOP-30 Haziran vadeli kontratı, açılışın ardından bir süre pozitif seyir izlerken, günün devamında artan satış baskısıyla geriledi ve günü %1,03 düşüşle 15.922 (uzlaşma) seviyesinden tamamladı. Kontrat, akşam seansında ise %0,16 değer kazandı. Teknik görünümde, satıcılı görünümün etkili olması halinde 15.750 ve 15.650 seviyeleri destek olarak takip edilebilir. Diğer taraftan olası alıcılı seyir halinde 16.100 ve 16.250 seviyeleri direnç seviyeleri olarak takip edilebilir. Kısa vadede, 15.700 seviyesine doğru yaşanabilecek geri çekilmeler alım fırsatı olarak, 16.300 bölgesine doğru oluşabilecek yükselişler kar realizasyonu olarak değerlendirilebilir. Gün içi işlemlerde, uzun (long) pozisyonlar için 15.850, kısa (short) pozisyonlar için ise 16.100 seviyesi zarar-kes (stop-loss) olarak takip edilebilir. Endeks kontratının yeni güne sınırlı negatif bir başlangıç yapmasını, günün devamında ise dalgalı bir seyir izlemesini bekliyoruz.

<b>Destekler :</b>	<b>16.000</b>	<b>15.900</b>	<b>15.750</b>
<b>Dirençler :</b>	<b>16.200</b>	<b>16.350</b>	<b>16.480</b>

### Dolar/TL Yakın Vade Kontratı

Dün işlem gününe sınırlı satıcılı bir başlangıç yapan Dolar/TL Haziran vadeli kontratı, açılışın ardından yatay bir seyir izledi ve günü %0,03 düşüşle 47,0450 seviyesinden tamamladı. Teknik görünümde, uzun süredir etkili olan satıcılı seyrin devam etmesi halinde geri çekilmenin 47,00 ve 46,95 destek seviyelerine doğru sürmesi beklenebilir. Öte yandan, alıcılı görünümün güç kazanması durumunda 47,10 ve 47,15 seviyeleri direnç olarak takip edilebilir. Kısa vadede, 46,90 seviyesi altına yaşanabilecek geri çekilmeler alım fırsatı; 47,15 seviyesi üzerine doğru oluşabilecek hareketler ise kar realizasyonu açısından değerlendirilebilir. Dolar/TL kontratının yeni işlem gününe sınırlı satıcılı bir başlangıç yapmasını bekliyoruz.

<b>Destekler :</b>	<b>47,0000</b>	<b>46,9000</b>	<b>46,8500</b>
<b>Dirençler :</b>	<b>47,1500</b>	<b>47,2000</b>	<b>47,2500</b>

Sözleşme	Kapanış Fiyatı (Uzlaşma)	Önceki Kapanış (Uzlaşma)	Değişim (%)	Yüksek	Düşük	Hacim (Adet)	Açık Pozisyon	Açık Pozisyon Değişimi	Vadeye Kalan Gün Sayısı	Başlangıç Teminatı
<b>ENDEKS KONTRATLARI</b>										
XU30 Haziran 2026	15.922,00	16.087,00	-1,03	16.351,00	15.600,00	365.038	490.604	5.339	25	18.657
XU30 Ağustos 2026	16.791,00	16.972,00	-1,07	17.238,00	16.480,00	5.727	29.494	499	87	18.657
XLBNK Haziran 2026	14.787,00	14.555,00	1,59	14.900,00	14.386,00	6.602	8.934	379	25	22.634
X10XB Haziran 2026	18.378,00	18.983,00	-3,19	19.002,00	18.137,00	29	38	4	25	22.689
<b>DÖVİZ KONTRATLARI</b>										
USD/TRY Haziran 2026	47,0450	47,0610	-0,03	47,0590	47,0330	96.414	2.474.544	-4.543	25	5.241
USD/TRY Temmuz 2026	48,4100	48,4340	-0,05	48,4350	48,3970	30.124	450.496	23.208	56	5.241
EUR/TRY Haziran 2026	54,8670	54,7940	0,13	54,9200	54,7010	281	6.378	-31	25	6.037
EUR/TRY Ağustos 2026	58,2230	58,1320	0,16	58,2500	58,1560	8	1.050	3	87	6.037
<b>EUR/USD KONTRATLARI</b>										
EUR/USD Haziran 2026	1,1653	1,1632	0,18	1,1668	1,1622	6.059	24.437	3.612	25	2.136
EUR/USD Ağustos 2026	1,1702	1,1669	0,28	1,1714	1,1690	6	728	6	87	2.136
<b>ALTIN KONTRATLARI</b>										
USD/ONS Altın Haziran 2026	4.480,10	4.468,10	0,27	4.525,30	4.468,10	42.861	84.373	-5.832	25	20.437
TL/GRAM Altın Haziran 2026	6.776,40	6.763,70	0,19	6.848,00	6.763,90	159.905	796.096	-53.508	25	920

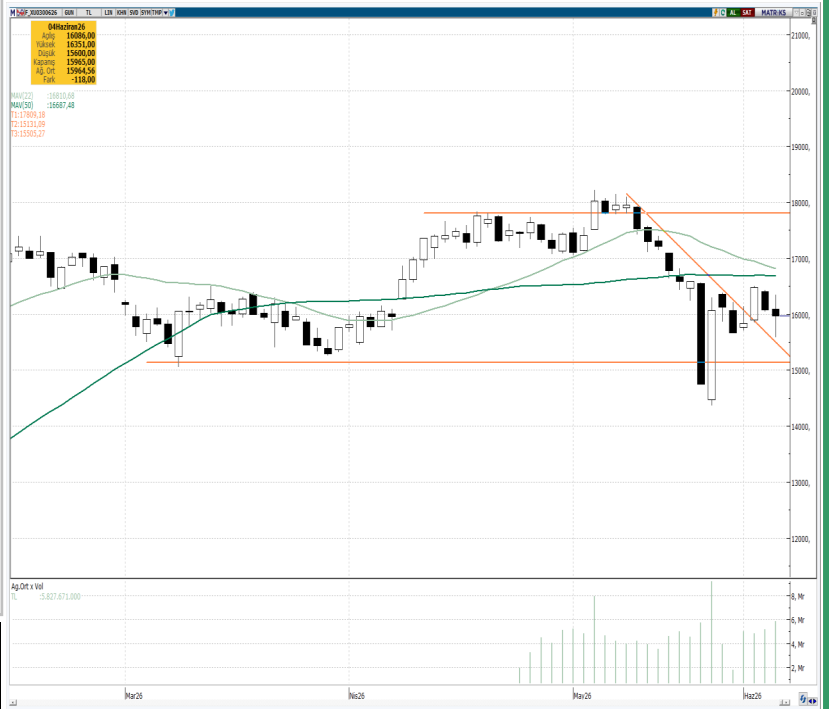

### BİST 30 Yakın Vade Günlük Kapanış Fiyatı ve Açık Pozisyon Değişimleri

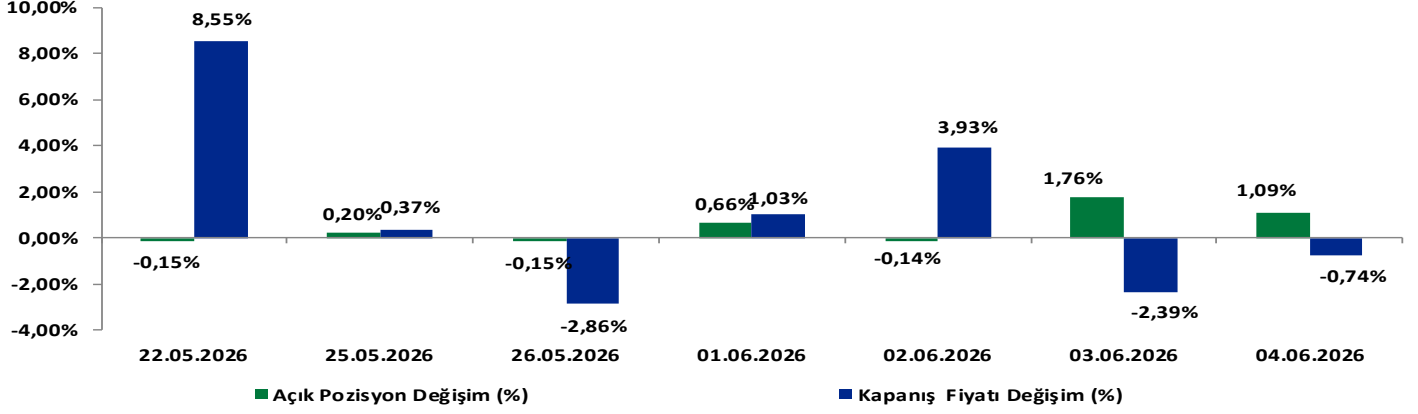

### BİST 30 Yakın Vade Uzlaşma Fiyatı ve Toplam Açık Pozisyon

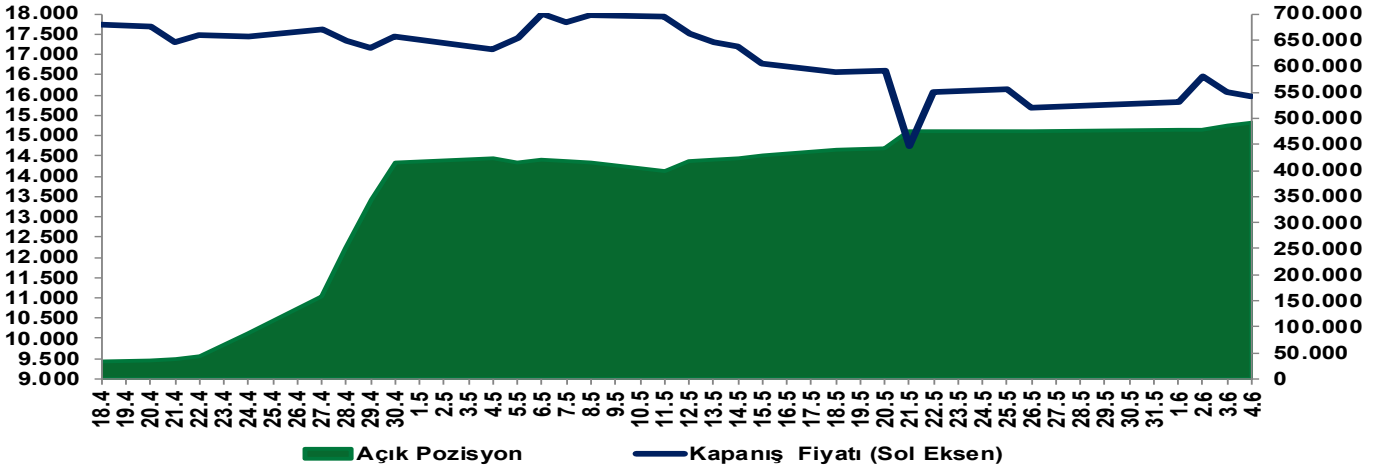

### EKONOMİK AJANDA

Tarih	Ülke	TSİ	Dönem	Veri	Önem	Gerçekleşen	Beklenti	Önceki
1 Haziran	Japonya	3:30	Mayıs (Nihai)	İmalat PMI	■	54,5	--	54,5
1 Haziran	Türkiye	10:00	Mayıs	İmalat PMI	■	--	--	45,7
1 Haziran	Türkiye	10:00	1. Çeyrek	GSYİH (Yıllık)	■	--	3,00%	3,40%
1 Haziran	Almanya	10:55	Mayıs (Nihai)	İmalat PMI	■	--	49,9	49,9
1 Haziran	Euro Bölgesi	11:00	Mayıs (Nihai)	İmalat PMI	■	--	51,4	51,4
1 Haziran	İngiltere	11:30	Mayıs (Nihai)	İmalat PMI	■	--	53,7	53,7
1 Haziran	Euro Bölgesi	12:00	Nisan	İşsizlik Oranı	■	--	6,20%	6,20%
1 Haziran	ABD	16:45	Mayıs (Nihai)	İmalat PMI	■	--	55,3	55,3
1 Haziran	ABD	17:00	Mayıs	ISM İmalat PMI	■	--	53	52,7
2 Haziran	Euro Bölgesi	12:00	Mayıs (Öncü)	TÜFE (Yıllık)	■	--	3,20%	3,00%
2 Haziran	Euro Bölgesi	12:00	Mayıs (Öncü)	TÜFE (Aylık)	■	--	0,10%	1,00%
2 Haziran	ABD	17:00	Nisan	JOLTS Açık İş Sayısı	■	--	6857k	6866k
3 Haziran	Japonya	3:30	Mayıs (Nihai)	Hizmet PMI	■	--	--	50
3 Haziran	Almanya	10:55	Mayıs (Nihai)	Hizmet PMI	■	--	47,8	47,8
3 Haziran	Euro Bölgesi	11:00	Mayıs (Nihai)	Hizmet PMI	■	--	46,4	46,4
3 Haziran	İngiltere	11:30	Mayıs (Nihai)	Hizmet PMI	■	--	47,9	47,9
3 Haziran	Euro Bölgesi	12:00	Nisan	ÜFE (Aylık)	■	--	0,50%	3,40%
3 Haziran	Euro Bölgesi	12:00	Nisan	ÜFE (Yıllık)	■	--	4,80%	2,10%
3 Haziran	ABD	15:15	Mayıs	ADP İstihdam Değişimi	■	--	118k	109k
3 Haziran	ABD	16:45	Mayıs (Nihai)	Hizmet PMI	■	--	50,9	50,9
3 Haziran	ABD	17:00	Mayıs	ISM Hizmet PMI	■	--	53,9	53,6
4 Haziran	Türkiye	10:00	Nisan	İşsizlik Oranı	■	--	--	8,10%
4 Haziran	ABD	15:30	30 Mayıs	İşsizlik Haklarından Yararlanma Başvuruları	■	--	211k	215k
4 Haziran	ABD	15:30	23 Mayıs	Devam Eden İşsizlik Başvuruları	■	--	1778k	1786k
5 Haziran	Türkiye	10:00	Mayıs	TÜFE (Yıllık)	■	--	32,50%	32,37%
5 Haziran	Türkiye	10:00	Mayıs	TÜFE (Aylık)	■	--	1,60%	4,18%
5 Haziran	Euro Bölgesi	12:00	1. Çeyrek (3. Tahmin)	GSYH Çeyrekssel (mevs. düzelt. %)	■	--	0,10%	0,10%
5 Haziran	Euro Bölgesi	12:00	1. Çeyrek (3. Tahmin)	GSYH Yıllık (mevs. düzelt. %)	■	--	0,80%	0,80%
5 Haziran	ABD	15:30	Mayıs	Tarım Dışı İstihdam Değişimi	■	--	89k	115k
5 Haziran	ABD	15:30	Mayıs	Özel Sektör İstihdam Değişimi	■	--	89k	123k
5 Haziran	ABD	15:30	Mayıs	İmalat İstihdamı Değişimi	■	--	2k	-2k
5 Haziran	ABD	15:30	Mayıs	Tarım Dışı İstihdam 3 Aylık Ortalama Değişim	■	--	--	48k
5 Haziran	Türkiye	17:30	Mayıs	Hazine Nakit Dengesi	■	--	--	-251.2b

### Yakın Vade Pay Vadeli Sözleşmeleri

Yakın Vade Pay Sözleşmeleri	Kapanış Fiyatı (Uzlaşma)	Önceki Kapanış (Uzlaşma)	Değişim (%)	Yüksek	Düşük	Hacim (Adet)	Açık Pozisyon	Açık Pozisyon Değişimi	Açık Pozisyon Değişimi %	Vadeye Kalan Gün Sayısı	Başlangıç Teminatı TL
AEFES	20,84	20,62	1,07	20,94	19,82	198.059	198.217	-6.791	-3,3%	25	312
AKBNK	68,59	66,75	2,76	68,80	66,15	865.712	1.076.996	4.706	0,4%	25	980
AKSEN	84,81	82,79	2,44	85,57	82,46	33.995	86.859	2.818	3,4%	25	1.184
ALARK	102,90	103,40	-0,48	104,80	99,53	24.861	69.149	-2.890	-4,0%	25	1.355
ARCLK	107,55	108,25	-0,65	109,30	105,00	8.901	35.317	-608	-1,7%	25	1.382
ASELS	371,70	392,10	-5,20	401,90	363,85	129.235	110.580	-3.184	-2,8%	25	5.724
ASTOR	327,35	363,70	-9,99	372,15	327,35	135.126	47.451	2.049	4,5%	25	5.196
BIMAS	378,65	385,80	-1,85	390,00	375,65	19.738	25.360	2.609	11,5%	25	4.737
BRSAN	594,00	584,00	1,71	610,00	560,50	17.528	6.105	-786	-11,4%	25	9.628
CIMSA	52,56	53,74	-2,20	54,48	51,80	19.043	30.976	2.584	9,1%	25	689
DOAS	189,25	190,10	-0,45	192,25	185,85	2.659	3.745	-197	-5,0%	25	2.797
DOHOL	23,37	23,29	0,34	23,72	22,82	85.797	162.410	-1.674	-1,0%	25	322
EKGYO	20,15	19,76	1,97	20,21	19,47	729.633	689.625	77.883	12,7%	25	287
ENJSA	110,35	111,25	-0,81	112,25	108,35	7.003	14.204	913	6,9%	25	1.601
ENKAI	97,01	98,68	-1,69	99,25	95,74	39.096	47.022	6.942	17,3%	25	1.310
EREGL	41,04	41,38	-0,82	42,16	39,60	616.144	761.819	-30.896	-3,9%	25	553
FROTO	90,55	91,21	-0,72	92,70	89,12	65.901	101.136	-3.493	-3,3%	25	1.249
GARAN	132,15	129,20	2,28	132,85	128,00	194.324	257.412	12.663	5,2%	25	1.865
GUBRF	535,50	556,00	-3,69	560,80	530,10	9.782	17.458	176	1,0%	25	8.412
HALKB	46,43	48,45	-4,17	49,39	45,45	420.524	308.380	-16.307	-5,0%	25	754
HEKTS	4,54	4,51	0,67	4,68	4,38	2.486.122	1.311.665	-105.544	-7,4%	25	64
ISCTR	14,04	13,76	2,03	14,06	13,67	2.055.579	2.113.165	-37.381	-1,7%	25	189
KCHOL	195,50	193,70	0,93	197,30	192,65	64.039	208.334	-2.866	-1,4%	25	2.447
KONTR	7,80	7,67	1,69	7,88	7,59	125.551	232.007	-12.330	-5,0%	25	124
TRMET	121,45	120,85	0,50	124,70	120,25	28.819	19.010	-2.016	-9,6%	25	1.803
TRALT	49,22	48,30	1,90	50,03	48,48	366.810	292.139	-12.735	-4,2%	25	778
KRDMD	40,27	41,61	-3,22	42,29	39,56	288.018	144.724	-24.797	-14,6%	25	531
MGROS	674,90	685,70	-1,58	690,90	666,80	6.412	10.249	321	3,2%	25	8.878
ODAS	7,33	7,58	-3,30	7,66	7,25	401.512	547.138	12.919	2,4%	25	108
OYAKC	21,43	21,55	-0,56	21,95	21,12	80.388	174.512	-2.872	-1,6%	25	304
PETKM	21,54	23,04	-6,51	23,20	21,18	369.525	337.376	49.014	17,0%	25	301
PGSUS	174,35	173,45	0,52	175,40	171,50	36.788	118.692	337	0,3%	25	2.414
SAHOL	94,12	93,01	1,19	94,42	91,87	163.234	382.729	4.591	1,2%	25	1.297
SASA	2,66	2,71	-1,85	2,74	2,63	7.017.181	8.987.865	-198.034	-2,2%	25	38
SISE	46,47	47,32	-1,80	47,78	45,83	212.304	215.097	-42.141	-16,4%	25	600
SOKM	49,41	50,35	-1,87	50,72	48,63	15.865	52.719	-1.150	-2,1%	25	647
TAVHL	270,05	270,65	-0,22	274,40	266,20	10.988	60.450	-34	-0,1%	25	4.039
TECELL	109,90	108,65	1,15	110,65	106,80	117.140	221.753	3.004	1,4%	25	1.413
THYAO	306,85	304,65	0,72	308,55	303,00	113.512	282.861	-2.117	-0,7%	25	4.017
TKFEN	155,25	154,60	0,42	158,25	149,25	36.579	45.414	-1.387	-3,0%	25	2.139
TOASO	304,30	307,35	-0,99	311,85	299,85	10.055	21.120	-516	-2,4%	25	4.552
TSKB	12,04	11,97	0,58	12,08	11,84	87.810	262.560	2.443	0,9%	25	165
TTKOM	64,76	64,02	1,16	65,78	63,01	131.488	160.157	11.399	7,7%	25	897
TUPRS	238,35	244,20	-2,40	245,75	232,50	60.592	138.016	4.534	3,4%	25	3.320
VAKBN	33,46	33,34	0,36	34,10	32,66	218.301	203.032	-6.991	-3,3%	25	461
VESTL	26,78	26,92	-0,52	27,21	26,44	20.223	69.468	837	1,2%	25	367
YKBNK	36,01	35,29	2,04	36,11	35,02	970.671	855.726	-6.443	-0,7%	25	521
ULKER	111,70	113,20	-1,33	113,95	109,10	14.327	38.188	1.790	4,9%	25	1.578

### Yakın Vade Pay Vadeli Sözleşmeleri

Yakın Vade Pay Sözleşmeleri	Kapanış Fiyatı (Uzlaşma)	Önceki Kapanış (Uzlaşma)	Değişim (%)	Yüksek	Düşük	Hacim (Adet)	Direnç 2	Direnç 1	Pivot	Destek 1	Destek 2
AEFES	20,84	20,62	1,07	20,94	19,82	198.059	21,25	20,98	20,55	20,13	19,86
AKBNK	68,59	66,75	2,76	68,80	66,15	865.712	69,51	68,88	67,87	66,86	66,23
AKSEN	84,81	82,79	2,44	85,57	82,46	33.995	86,25	85,51	84,32	83,14	82,40
ALARK	102,90	103,40	-0,48	104,80	99,53	24.861	105,78	104,54	102,53	100,51	99,27
ARCLK	107,55	108,25	-0,65	109,3	105	8.901	110,02	109,01	107,37	105,72	104,71
ASELS	371,70	392,10	-5,20	401,90	363,85	129.235	402,10	393,12	378,58	364,05	355,07
ASTOR	327,35	363,7	-9,99	372,15	327,35	135.126	369,97	359,40	342,28	325,17	314,60
BIMAS	378,65	385,80	-1,85	390,00	375,65	19.738	390,77	387,38	381,90	376,42	373,03
BRSAN	594	584	1,71	610	560,5	17.528	618,42	606,74	587,83	568,92	557,24
CIMSA	52,56	53,74	-2,20	54,48	51,80	19.043	54,61	53,98	52,95	51,93	51,30
DOAS	189,25	190,1	-0,45	192,25	185,85	2.659	193,12	191,61	189,17	186,72	185,21
DOHOL	23,37	23,29	0,34	23,72	22,82	85.797	23,86	23,65	23,30	22,96	22,75
EKGYO	20,15	19,76	1,97	20,21	19,47	729.633	20,42	20,24	19,96	19,68	19,50
ENJSA	110,35	111,25	-0,81	112,25	108,35	7.003	112,74	111,82	110,33	108,84	107,92
ENKAI	97,01	98,68	-1,69	99,25	95,74	39.096	99,56	98,73	97,39	96,05	95,22
EREGL	41,04	41,38	-0,82	42,16	39,60	616.144	42,53	41,92	40,95	39,97	39,36
FROTO	90,55	91,21	-0,72	92,7	89,12	65.901	93,02	92,18	90,81	89,44	88,60
GARAN	132,15	129,20	2,28	132,85	128,00	194.324	134,08	132,94	131,08	129,23	128,09
GUBRF	535,5	556	-3,69	560,8	530,1	9.782	561,27	554,03	542,30	530,57	523,33
HALKB	46,43	48,45	-4,17	49,39	45,45	420.524	49,55	48,63	47,12	45,61	44,69
HEKTS	4,54	4,51	0,67	4,68	4,38	2.486.122	4,72	4,65	4,53	4,42	4,35
ISCTR	14,04	13,76	2,03	14,06	13,67	2.055.579	14,17	14,08	13,93	13,78	13,69
KCHOL	195,5	193,7	0,93	197,3	192,65	64.039	198,11	197,01	195,23	193,46	192,36
KONTR	7,80	7,67	1,69	7,88	7,59	125.551	7,94	7,87	7,76	7,65	7,58
TRMET	121,45	120,85	0,50	124,7	120,25	28.819	124,87	123,82	122,12	120,42	119,37
TRALT	49,22	48,30	1,90	50,03	48,48	366.810	50,22	49,86	49,26	48,67	48,31
KRDMD	40,27	41,61	-3,22	42,29	39,56	288.018	42,42	41,78	40,73	39,69	39,05
MGROS	674,90	685,70	-1,58	690,90	666,80	6.412	692,83	687,14	677,93	668,73	663,04
ODAS	7,33	7,58	-3,30	7,66	7,25	401.512	7,68	7,58	7,42	7,27	7,17
OYAKC	21,43	21,55	-0,56	21,95	21,12	80.388	22,00	21,80	21,48	21,17	20,97
PETKM	21,54	23,04	-6,51	23,2	21,18	369.525	23,22	22,74	21,97	21,20	20,72
PGSUS	174,35	173,45	0,52	175,40	171,50	36.788	176,23	175,31	173,82	172,33	171,41
SAHOL	94,12	93,01	1,19	94,42	91,87	163.234	95,04	94,44	93,47	92,49	91,89
SASA	2,66	2,71	-1,85	2,74	2,63	7.017.181	2,75	2,72	2,68	2,64	2,61
SISE	46,47	47,32	-1,80	47,78	45,83	212.304	47,92	47,46	46,72	45,97	45,51
SOKM	49,41	50,35	-1,87	50,72	48,63	15.865	50,90	50,41	49,61	48,81	48,32
TAVHL	270,05	270,65	-0,22	274,4	266,2	10.988	275,57	273,63	270,50	267,37	265,43
TECELL	109,90	108,65	1,15	110,65	106,80	117.140	111,53	110,62	109,15	107,68	106,77
THYAO	306,85	304,65	0,72	308,55	303	113.512	309,76	308,45	306,33	304,21	302,90
TKFEN	155,25	154,60	0,42	158,25	149,25	36.579	159,80	157,67	154,23	150,80	148,67
TOASO	304,3	307,35	-0,99	311,85	299,85	10.055	312,95	310,12	305,53	300,95	298,12
TSKB	12,04	11,97	0,58	12,08	11,84	87.810	12,13	12,08	11,99	11,89	11,84
TTKOM	64,76	64,02	1,16	65,78	63,01	131.488	66,26	65,60	64,55	63,49	62,83
TUPRS	238,35	244,20	-2,40	245,75	232,50	60.592	247,29	244,16	239,10	234,04	230,91
VAKBN	33,46	33,34	0,36	34,1	32,66	218.301	34,34	34,00	33,45	32,90	32,56
VESTL	26,78	26,92	-0,52	27,21	26,44	20.223	27,33	27,15	26,86	26,56	26,38
YKBNK	36,01	35,29	2,04	36,11	35,02	970.671	36,40	36,14	35,72	35,31	35,05
ULKER	111,70	113,20	-1,33	113,95	109,10	14.327	114,66	113,52	111,67	109,81	108,67

**Çekince:** Bu raporda yer alan bilgi ve yorumlar Şeker Yatırım Menkul Değerler A.Ş. Araştırma Bölümü tarafından güvenilir olduğuna inanılan kaynaklardan yararlanılarak hazırlanmıştır. Bu kaynaklardaki hata ve eksikliklerden ve bu bilgilerin ticari amaçlı operasyonlarda kullanılmasından doğabilecek zararlardan Şeker Yatırım Menkul Değerler A.Ş. hiçbir şekilde sorumlu tutulamaz. Burada yer alan yatırım bilgi, yorum ve tavsiyeleri yatırım danışmanlığı kapsamında değildir. Yatırım danışmanlığı hizmeti, yetkili kuruluşlar tarafından kişilerin risk ve getiri tercihleri dikkate alınarak kişiye özel sunulmaktadır. Burada yer alan yorum ve tavsiyeler ise genel niteliktedir. Bu tavsiyeler mali durumunuz ile risk ve getiri tercihlerinize uygun olmayabilir. Bu nedenle, sadece burada yer alan bilgilere dayanarak yatırım kararı verilmesi beklentilerinize uygun sonuçlar doğurmayabilir.