

### Güne Bakış

Dün güne 14.191,15 puan seviyesinden sınırlı negatif bir başlangıç yapan BIST 100 Endeksi, günün devamında satış ağırlıklı bir seyir izledi. Kapanışa doğru hız kazanan satışların etkisiyle düşüşünü derinleştiren endeks, günü %1,65 değer kaybıyla 13.965,65 puan seviyesinden tamamladı. Sektörel görünümde, Sınai Endeksi %1,51 düşüş kaydederken, Bankacılık Endeksi %1,83 değer kaybetti. Aselsan'ın %68 endeks ağırlığına sahip olduğu Teknoloji Endeksi, dün hissedeki sert geri çekilmenin etkisi ile %4,38 değer kaybederek günün en zayıf performans gösteren endeksi oldu. Günün en güçlü performans gösteren endeksi ise %7,61 değer kazancıyla Finansal Kiralama ve Faktöring Endeksi oldu. VİOP Haziran vadeli yakın vade endeks kontratı sakin geçen akşam seansında %0,02'lik sınırlı düşüş kaydetti. TCMB tarafından yayımlanan verilerine göre 22 Mayıs ile biten haftada yurtdışı yerleşikler (yabancılar) hisse senedinde 293,1 milyon dolar net satış gerçekleştirirken, DİBS tarafında da Tahvil'de haftalık 334,8 milyon dolar net satış gerçekleşti. Küresel hisse senedi piyasalarında da dün ABD ile İran arasındaki gerilimin yeniden tımandığı ve Hüzmüz Boğazı'nda karşılıklı saldırılar düzenlediğine yönelik haber akışının etkisi ile risk iştahı zayıf bir seyir izlendi. Avrupa tarafında Alman DAX Endeksi %1,31, Euro Stoxx 50 Endeksi %0,93 düşüş kaydederken, ABD piyasalarında Dow Jones Endeksi %1,21, S&P 500 Endeksi %0,74, Nasdaq Endeksi ise %0,89 değer kaybetti. Yeni güne başlarken piyasaların odağında, ABD arabuluculuğunda gerçekleştirilen görüşmelerin ardından İsrail ve Lübnan'ın ateşkesin uygulanması konusunda mutabakata vardığına yönelik haber akışı yer alıyor. Anlaşma, Hizbullah saldırılarının sona erdirilmesi ve örgüt unsurlarının Güney Litani bölgesinden çekilmesini öngörürken, tarafların kapsamlı bir anlaşmaya yönelik doğrudan müzakereleri sürdürme kararı aldığı belirtiliyor. İsrail ve Lübnan arasındaki ateşkes anlaşmasının etkisiyle bu sabah petrol fiyatlarında sınırlı geri çekilme yaşanırken, Brent petrolün spot fiyatı 96 dolar seviyesinin yakınlarında işlem görüyor. Hisse senetleri tarafında Asya borsalarında negatif fiyatlamalar hakim olurken, vadeli piyasalarda ABD ve Avrupa endeks vadeli kontratları sınırlı negatif fiyatlanıyor. Günün makroekonomik veri ajandasında yurt içinde Nisan ayına yönelik işgücü istatistikleri ile TCMB'nin haftalık para ve banka istatistikleri, küresel tarafta ise ABD haftalık işsizlik maaşı başvuruları verisi ve ECB Başkanı Lagarde'in konuşması öne çıkıyor. Bu çerçevede, BIST 100 Endeksi'nin yeni güne sınırlı pozitif bir başlangıç yapmasını, günün devamında ise dalgalı bir seyir izlemesini bekliyoruz.

### BIST 30 Yakın Vade Kontrat

Dün işlem gününe düşüşle başlayan VİOP-30 Haziran vadeli kontratı, seans boyunca satıcı bir seyir izlerken günü %2,25 düşüşle 16.087 (uzlaşma) seviyesinden tamamladı. Kontrat, akşam seansında ise yatay bir kapanış gerçekleştirdi. Teknik görünümde, olası alıcılı seyir halinde 16.250 ve 16.450 seviyeleri direnç seviyeleri olarak takip edilebilir. Diğer taraftan satıcılı görünümün etkili olması halinde 15.900 ve 15.750 seviyeleri destek olarak takip edilebilir. Kısa vadede, 15.700 seviyesine doğru yaşanabilecek geri çekilmeler alım fırsatı olarak, 16.350 bölgesine doğru oluşabilecek yükselişler kar realizasyonu olarak değerlendirilebilir. Gün içi işlemlerde, uzun (long) pozisyonlar için 16.000, kısa (short) pozisyonlar için ise 16.190 seviyesi zarar-kes (stop-loss) olarak takip edilebilir. Endeks kontratının yeni güne sınırlı pozitif bir başlangıç yapmasını, günün devamında ise dalgalı bir seyir izlemesini bekliyoruz.

**Destekler :** 16.000 15.900 15.750

**Dirençler :** 16.200 16.350 16.480

### Dolar/TL Yakın Vade Kontratı

Dün işlem gününe sınırlı satıcı bir başlangıç yapan Dolar/TL Haziran vadeli kontratı, açılışın ardından yatay bir seyir izledi ve günü önceki kapanışına paralel tamamladı. Teknik görünümde, uzun süredir etkili olan satıcılı seyrin devam etmesi halinde geri çekilmenin 47,00 ve 46,90 destek seviyelerine doğru sürmesi beklenebilir. Öte yandan, alıcılı görünümün güç kazanması durumunda 47,15 ve 47,20 seviyeleri direnç olarak takip edilebilir. Kısa vadede, 46,90 seviyesi altına yaşanabilecek geri çekilmeler alım fırsatı; 47,15 seviyesi üzerine doğru oluşabilecek hareketler ise kar realizasyonu açısından değerlendirilebilir. Dolar/TL kontratının yeni işlem gününe sınırlı satıcı bir başlangıç yapmasını bekliyoruz.

**Destekler :** 47,000 46,900 46,850

**Dirençler :** 47,150 47,200 47,250

Sözleşme	Kapanış Fiyatı (Uzlaşma)	Önceki Kapanış (Uzlaşma)	Değişim (%)	Yüksek	Düşük	Hacim (Adet)	Açık Pozisyon	Açık Pozisyon Değişimi	Vadeye Kalan Gün Sayısı	Başlangıç Teminatı
<b>ENDEKS KONTRATLARI</b>										
XU30 Haziran 2026	16.087,00	16.457,00	-2,25	16.435,00	16.053,00	317.559	485.265	8.457	26	18.845
XU30 Ağustos 2026	16.972,00	17.320,00	-2,01	17.308,00	16.949,00	8.233	28.995	829	88	18.845
XLBNK Haziran 2026	14.555,00	14.857,00	-2,03	14.933,00	14.522,00	3.803	8.555	400	26	22.133
X10XB Haziran 2026	18.983,00	19.075,00	-0,48	19.256,00	18.747,00	12	34	0	26	23.152
<b>DÖVİZ KONTRATLARI</b>										
USD/TRY Haziran 2026	47,0610	47,0610	0,00	47,0780	47,0450	158.124	2.479.087	34.737	26	5.239
USD/TRY Temmuz 2026	48,4340	48,4380	-0,01	48,4550	48,4050	146.779	427.288	142.990	57	5.239
EUR/TRY Haziran 2026	54,7940	54,9710	-0,32	54,8210	54,7630	77	6.409	18	26	6.031
EUR/TRY Ağustos 2026	58,1320	58,2570	-0,21	58,2400	58,0010	3	1.047	0	88	6.031
<b>EUR/USD KONTRATLARI</b>										
EUR/USD Haziran 2026	1,1632	1,1667	-0,30	1,1646	1,1621	2.490	20.825	1.388	26	2.134
EUR/USD Ağustos 2026	1,1702	1,1669	0,28	1,1714	1,1690	6	728	6	88	2.134
<b>ALTIN KONTRATLARI</b>										
USD/ONS Altın Haziran 2026	4.468,10	4.520,40	-1,16	4.486,00	4.443,00	39.511	90.205	-324	26	20.574
TL/GRAM Altın Haziran 2026	6.763,70	6.837,90	-1,09	6.783,30	6.724,50	111.117	849.604	-22.034	26	926

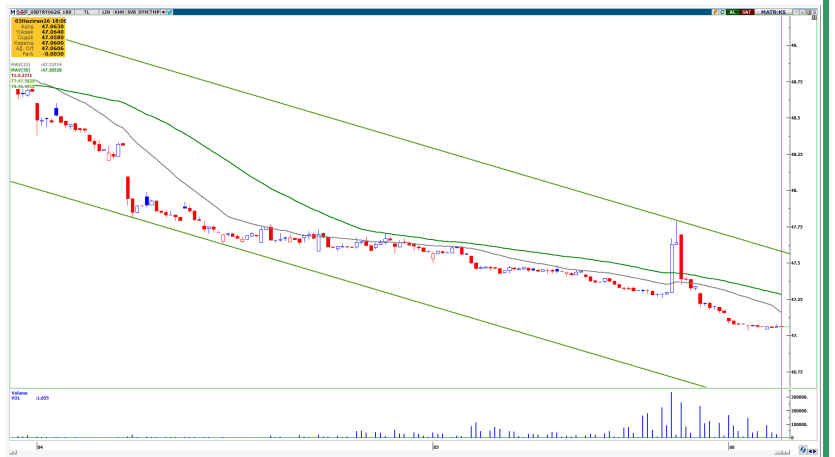
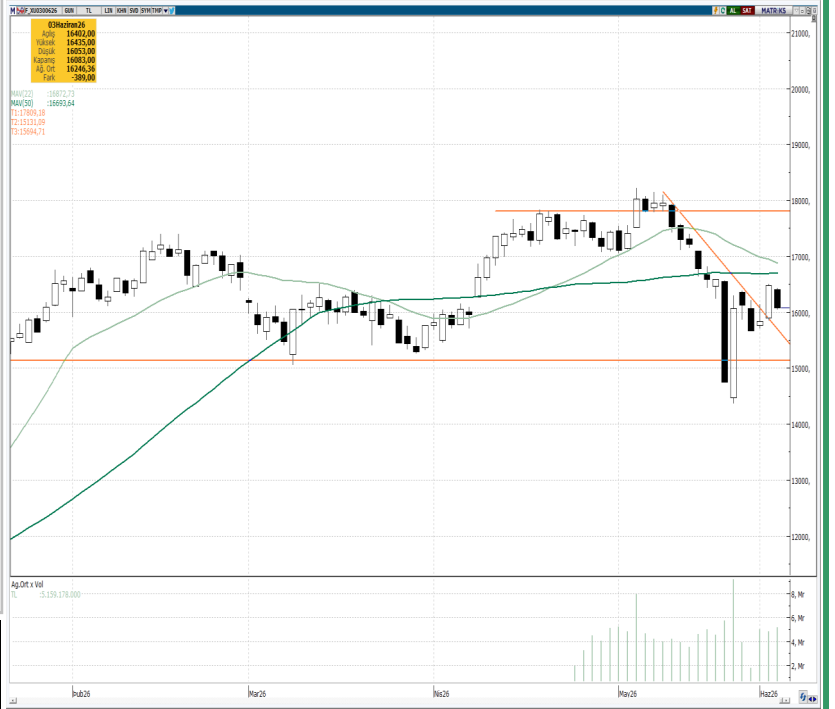

### BİST 30 Yakın Vade Günlük Kapanış Fiyatı ve Açık Pozisyon Değişimleri

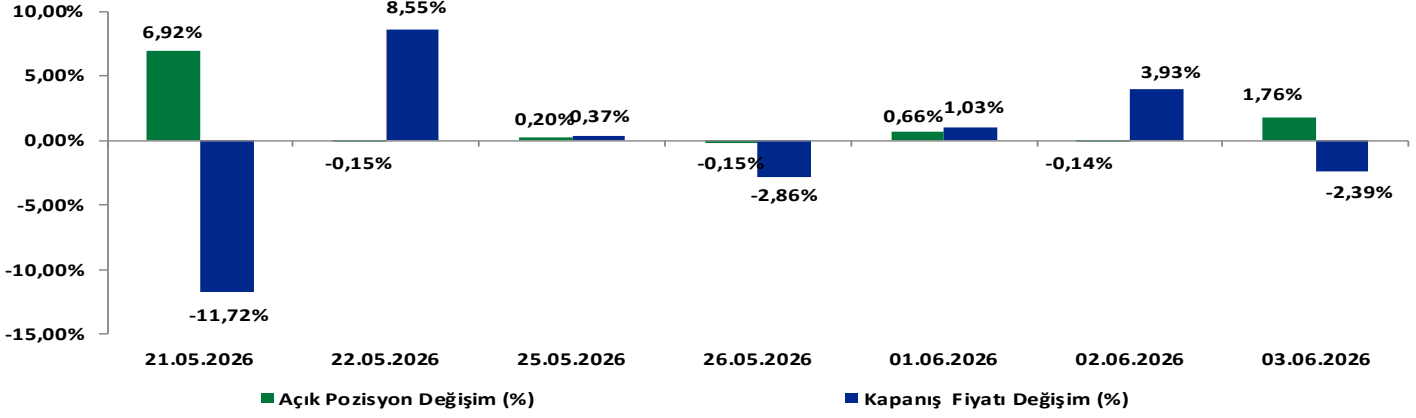

### BİST 30 Yakın Vade Uzlaşma Fiyatı ve Toplam Açık Pozisyon

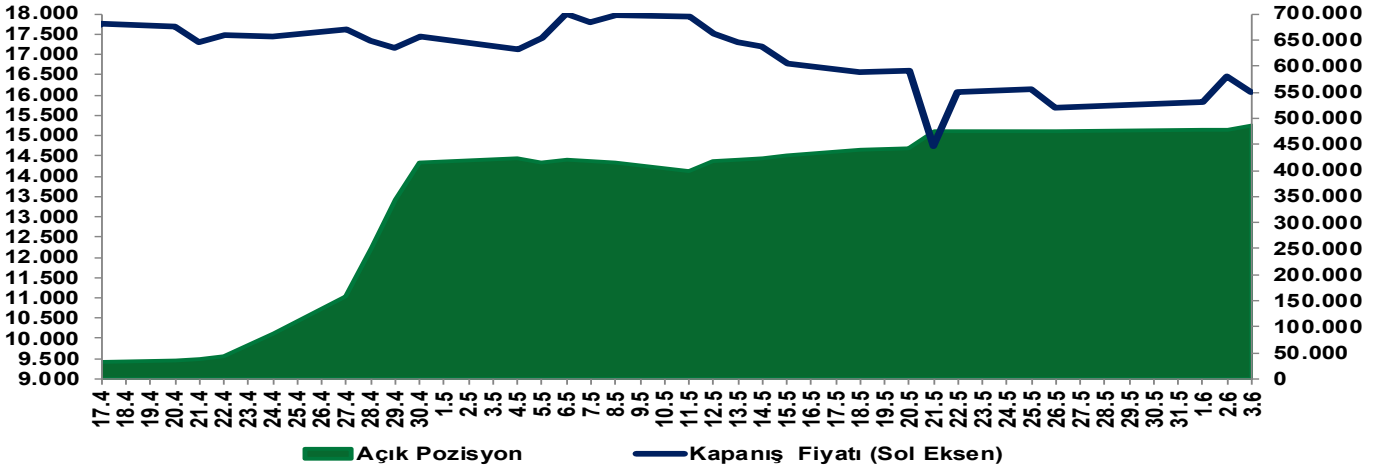

### EKONOMİK AJANDA

Tarih	Ülke	TSİ	Dönem	Veri	Önem	Gerçekleşen	Beklenti	Önceki
1 Haziran	Japonya	3:30	Mayıs (Nihai)	İmalat PMI	■	54,5	--	54,5
1 Haziran	Türkiye	10:00	Mayıs	İmalat PMI	■	--	--	45,7
1 Haziran	Türkiye	10:00	1. Çeyrek	GSYİH (Yıllık)	■	--	3,00%	3,40%
1 Haziran	Almanya	10:55	Mayıs (Nihai)	İmalat PMI	■	--	49,9	49,9
1 Haziran	Euro Bölgesi	11:00	Mayıs (Nihai)	İmalat PMI	■	--	51,4	51,4
1 Haziran	İngiltere	11:30	Mayıs (Nihai)	İmalat PMI	■	--	53,7	53,7
1 Haziran	Euro Bölgesi	12:00	Nisan	İşsizlik Oranı	■	--	6,20%	6,20%
1 Haziran	ABD	16:45	Mayıs (Nihai)	İmalat PMI	■	--	55,3	55,3
1 Haziran	ABD	17:00	Mayıs	ISM İmalat PMI	■	--	53	52,7
2 Haziran	Euro Bölgesi	12:00	Mayıs (Öncü)	TÜFE (Yıllık)	■	--	3,20%	3,00%
2 Haziran	Euro Bölgesi	12:00	Mayıs (Öncü)	TÜFE (Aylık)	■	--	0,10%	1,00%
2 Haziran	ABD	17:00	Nisan	JOLTS Açık İş Sayısı	■	--	6857k	6866k
3 Haziran	Japonya	3:30	Mayıs (Nihai)	Hizmet PMI	■	--	--	50
3 Haziran	Almanya	10:55	Mayıs (Nihai)	Hizmet PMI	■	--	47,8	47,8
3 Haziran	Euro Bölgesi	11:00	Mayıs (Nihai)	Hizmet PMI	■	--	46,4	46,4
3 Haziran	İngiltere	11:30	Mayıs (Nihai)	Hizmet PMI	■	--	47,9	47,9
3 Haziran	Euro Bölgesi	12:00	Nisan	ÜFE (Aylık)	■	--	0,50%	3,40%
3 Haziran	Euro Bölgesi	12:00	Nisan	ÜFE (Yıllık)	■	--	4,80%	2,10%
3 Haziran	ABD	15:15	Mayıs	ADP İstihdam Değişimi	■	--	118k	109k
3 Haziran	ABD	16:45	Mayıs (Nihai)	Hizmet PMI	■	--	50,9	50,9
3 Haziran	ABD	17:00	Mayıs	ISM Hizmet PMI	■	--	53,9	53,6
4 Haziran	Türkiye	10:00	Nisan	İşsizlik Oranı	■	--	--	8,10%
4 Haziran	ABD	15:30	30 Mayıs	İşsizlik Haklarından Yararlanma Başvuruları	■	--	211k	215k
4 Haziran	ABD	15:30	23 Mayıs	Devam Eden İşsizlik Başvuruları	■	--	1778k	1786k
5 Haziran	Türkiye	10:00	Mayıs	TÜFE (Yıllık)	■	--	32,50%	32,37%
5 Haziran	Türkiye	10:00	Mayıs	TÜFE (Aylık)	■	--	1,60%	4,18%
5 Haziran	Euro Bölgesi	12:00	1. Çeyrek (3. Tahmin)	GSYH Çeyreksel (mevs. düzelt. %)	■	--	0,10%	0,10%
5 Haziran	Euro Bölgesi	12:00	1. Çeyrek (3. Tahmin)	GSYH Yıllık (mevs. düzelt. %)	■	--	0,80%	0,80%
5 Haziran	ABD	15:30	Mayıs	Tarım Dışı İstihdam Değişimi	■	--	89k	115k
5 Haziran	ABD	15:30	Mayıs	Özel Sektör İstihdam Değişimi	■	--	89k	123k
5 Haziran	ABD	15:30	Mayıs	İmalat İstihdamı Değişimi	■	--	2k	-2k
5 Haziran	ABD	15:30	Mayıs	Tarım Dışı İstihdam 3 Aylık Ortalama Değişim	■	--	--	48k
5 Haziran	Türkiye	17:30	Mayıs	Hazine Nakit Dengesi	■	--	--	-251.2b

### Yakın Vade Pay Vadeli Sözleşmeleri

Yakın Vade Pay Sözleşmeleri	Kapanış Fiyatı (Uzlaşma)	Önceki Kapanış (Uzlaşma)	Değişim (%)	Yüksek	Düşük	Hacim (Adet)	Açık Pozisyon	Açık Pozisyon Değişimi	Açık Pozisyon Değişimi %	Vadeye Kalan Gün Sayısı	Başlangıç Teminatı TL
AEFES	20,62	20,68	-0,29	21,03	20,49	138.823	205.008	15.842	8,4%	26	304
AKBNK	66,75	67,80	-1,55	68,25	66,63	600.599	1.072.290	18.515	1,8%	26	947
AKSEN	82,79	81,51	1,57	84,53	81,00	27.015	84.041	-2.356	-2,7%	26	1.150
ALARK	103,40	102,45	0,93	104,75	101,10	15.470	72.039	2.291	3,3%	26	1.345
ARCLK	108,25	110,60	-2,12	110,60	107,90	5.288	35.925	674	1,9%	26	1.385
ASELS	392,10	418,15	-6,23	419,80	389,00	89.796	113.764	8.563	8,1%	26	6.059
ASTOR	363,70	370,70	-1,89	389,70	361,00	118.283	45.402	5.190	12,9%	26	5.772
BIMAS	385,80	385,25	0,14	390,70	379,50	20.459	22.751	257	1,1%	26	4.839
BRSAN	584,00	556,60	4,92	603,00	551,30	15.832	6.891	-860	-11,1%	26	9.470
CIMSA	53,74	55,25	-2,73	55,25	53,03	14.825	28.392	521	1,9%	26	699
DOAS	190,10	192,30	-1,14	194,05	187,35	3.491	3.942	266	7,2%	26	2.815
DOHOL	23,29	24,22	-3,84	24,24	23,05	73.383	164.084	2.318	1,4%	26	320
EKGYO	19,76	19,90	-0,70	20,16	19,58	445.459	611.742	29.205	5,0%	26	279
ENJSA	111,25	116,50	-4,51	116,85	110,85	4.134	13.291	632	5,0%	26	1.628
ENKAI	98,68	101,85	-3,11	102,35	97,55	30.788	40.080	7.689	23,7%	26	1.323
EREGL	41,38	41,61	-0,55	41,93	41,20	339.948	792.715	-8.244	-1,0%	26	556
FROTO	91,21	91,24	-0,03	92,63	90,10	85.142	104.629	3.750	3,7%	26	1.254
GARAN	129,20	132,25	-2,31	132,80	129,05	134.768	244.749	3.623	1,5%	26	1.813
GUBRF	556,00	566,10	-1,78	573,20	549,50	11.077	17.282	1.575	10,0%	26	8.694
HALKB	48,45	49,41	-1,94	51,31	46,76	598.121	324.687	-38.426	-10,6%	26	784
HEKTS	4,51	4,30	4,88	4,61	4,16	2.938.655	1.417.209	275.474	24,1%	26	64
ISCTR	13,76	14,02	-1,85	14,02	13,74	1.267.581	2.150.546	52.695	2,5%	26	185
KCHOL	193,70	198,80	-2,57	198,80	193,30	48.462	211.200	2.027	1,0%	26	2.414
KONTR	7,67	7,83	-2,04	7,89	7,58	160.744	244.337	-4.447	-1,8%	26	122
TRMET	120,85	117,75	2,63	122,15	115,20	25.221	21.026	891	4,4%	26	1.795
TRALT	48,30	46,50	3,87	48,84	45,68	383.905	304.874	39.428	14,9%	26	758
KRDMD	41,61	42,18	-1,35	43,21	41,44	244.558	169.521	45.367	36,5%	26	542
MGROS	685,70	693,90	-1,18	695,30	682,90	5.394	9.928	-350	-3,4%	26	8.938
ODAS	7,58	7,84	-3,32	7,90	7,55	348.380	534.219	3.841	0,7%	26	111
OYAKC	21,55	21,61	-0,28	21,73	21,32	57.222	177.384	12.552	7,6%	26	304
PETKM	23,04	24,25	-4,99	24,84	22,61	292.865	288.362	71.695	33,1%	26	322
PGSUS	173,45	176,40	-1,67	175,90	172,20	28.445	118.355	2.315	2,0%	26	2.397
SAHOL	93,01	95,90	-3,01	95,80	92,97	113.930	378.138	9.025	2,4%	26	1.279
SASA	2,71	2,83	-4,24	2,84	2,68	7.587.144	9.185.899	216.015	2,4%	26	38
SISE	47,32	48,43	-2,29	48,75	47,18	142.118	257.238	-5.326	-2,0%	26	611
SOKM	50,35	50,70	-0,69	51,04	50,04	8.936	53.869	274	0,5%	26	657
TAVHL	270,65	273,05	-0,88	275,15	268,05	11.570	60.484	1.251	2,1%	26	4.020
TECELL	108,65	111,15	-2,25	111,30	108,10	68.280	218.749	4.603	2,1%	26	1.386
THYAO	304,65	308,20	-1,15	309,85	304,25	86.558	284.978	-3.444	-1,2%	26	3.980
TKFEN	154,60	158,90	-2,71	161,90	153,40	34.093	46.801	2.536	5,7%	26	2.122
TOASO	307,35	311,00	-1,17	314,80	304,55	10.173	21.636	-248	-1,1%	26	4.575
TSKB	11,97	12,02	-0,42	12,07	11,83	62.454	260.117	-11.306	-4,2%	26	164
TTKOM	64,02	64,31	-0,45	65,57	63,55	108.532	148.758	15.901	12,0%	26	887
TUPRS	244,20	256,85	-4,93	260,40	241,80	65.727	133.482	3.149	2,4%	26	3.402
VAKBN	33,34	34,78	-4,14	35,15	33,25	279.653	210.023	-40.524	-16,2%	26	458
VESTL	26,92	27,63	-2,57	27,70	26,88	14.888	68.631	1.759	2,6%	26	369
YKBNK	35,29	35,98	-1,92	36,46	35,18	809.736	862.169	-6.062	-0,7%	26	509
ULKER	113,20	115,50	-1,99	115,80	112,85	12.231	36.398	4.052	12,5%	26	1.581

### Yakın Vade Pay Vadeli Sözleşmeleri

Yakın Vade Pay Sözleşmeleri	Kapanış Fiyatı (Uzlaşma)	Önceki Kapanış (Uzlaşma)	Değişim (%)	Yüksek	Düşük	Hacim (Adet)	Direnç 2	Direnç 1	Pivot	Destek 1	Destek 2
AEFES	20,62	20,68	-0,29	21,03	20,49	138.823	21,06	20,94	20,73	20,52	20,40
AKBNK	66,75	67,80	-1,55	68,25	66,63	600.599	68,21	67,83	67,21	66,59	66,21
AKSEN	82,79	81,51	1,57	84,53	81	27.015	84,94	84,11	82,76	81,41	80,58
ALARK	103,40	102,45	0,93	104,75	101,10	15.470	105,39	104,53	103,13	101,74	100,88
ARCLK	108,25	110,6	-2,12	110,6	107,9	5.288	110,62	109,98	108,95	107,92	107,28
ASELS	392,10	418,15	-6,23	419,80	389,00	89.796	419,73	412,47	400,70	388,93	381,67
ASTOR	363,7	370,7	-1,89	389,7	361	118.283	389,62	382,85	371,88	360,92	354,15
BIMAS	385,80	385,25	0,14	390,70	379,50	20.459	392,45	389,81	385,53	381,25	378,61
BRSAN	584	556,6	4,92	603	551,3	15.832	610,72	598,52	578,77	559,02	546,82
CIMSA	53,74	55,25	-2,73	55,25	53,03	14.825	55,38	54,85	54,00	53,16	52,63
DOAS	190,1	192,3	-1,14	194,05	187,35	3.491	194,79	193,21	190,65	188,09	186,51
DOHOL	23,29	24,22	-3,84	24,24	23,05	73.383	24,25	23,96	23,51	23,06	22,77
EKGYO	19,76	19,9	-0,70	20,16	19,58	445.459	20,21	20,07	19,85	19,63	19,49
ENJSA	111,25	116,50	-4,51	116,85	110,85	4.134	116,64	115,23	112,93	110,64	109,23
ENKAI	98,68	101,85	-3,11	102,35	97,55	30.788	102,39	101,26	99,43	97,59	96,46
EREGL	41,38	41,61	-0,55	41,93	41,20	339.948	41,95	41,78	41,50	41,22	41,05
FROTO	91,21	91,24	-0,03	92,63	90,1	85.142	92,90	92,30	91,33	90,37	89,77
GARAN	129,20	132,25	-2,31	132,80	129,05	134.768	132,62	131,73	130,30	128,87	127,98
GUBRF	556	566,1	-1,78	573,2	549,5	11.077	573,78	568,19	559,13	550,08	544,49
HALKB	48,45	49,41	-1,94	51,31	46,76	598.121	51,68	50,60	48,86	47,13	46,05
HEKTS	4,51	4,3	4,88	4,61	4,16	2.938.655	4,71	4,61	4,44	4,26	4,16
ISCTR	13,76	14,02	-1,85	14,02	13,74	1.267.581	14,01	13,95	13,84	13,73	13,67
KCHOL	193,7	198,8	-2,57	198,8	193,3	48.462	198,60	197,30	195,20	193,10	191,80
KONTR	7,67	7,83	-2,04	7,89	7,58	160.744	7,91	7,84	7,72	7,60	7,53
TRMET	120,85	117,75	2,63	122,15	115,2	25.221	123,51	121,87	119,22	116,56	114,92
TRALT	48,30	46,50	3,87	48,84	45,68	383.905	49,56	48,81	47,61	46,40	45,65
KRDMD	41,61	42,18	-1,35	43,21	41,44	244.558	43,19	42,77	42,09	41,42	41,00
MGROS	685,70	693,90	-1,18	695,30	682,90	5.394	696,06	693,14	688,40	683,66	680,74
ODAS	7,58	7,84	-3,32	7,9	7,55	348.380	7,90	7,82	7,68	7,55	7,47
OYAKC	21,55	21,61	-0,28	21,73	21,32	57.222	21,80	21,71	21,55	21,39	21,30
PETKM	23,04	24,25	-4,99	24,84	22,61	292.865	24,89	24,37	23,52	22,66	22,14
PGSUS	173,45	176,40	-1,67	175,90	172,20	28.445	176,15	175,28	173,87	172,45	171,58
SAHOL	93,01	95,9	-3,01	95,8	92,97	113.930	95,69	95,02	93,94	92,86	92,19
SASA	2,71	2,83	-4,24	2,84	2,68	7.587.144	2,84	2,80	2,74	2,68	2,64
SISE	47,32	48,43	-2,29	48,75	47,18	142.118	48,79	48,42	47,82	47,22	46,85
SOKM	50,35	50,70	-0,69	51,04	50,04	8.936	51,07	50,84	50,45	50,07	49,84
TAVHL	270,65	273,05	-0,88	275,15	268,05	11.570	275,30	273,63	270,92	268,20	266,53
TECELL	108,65	111,15	-2,25	111,30	108,10	68.280	111,38	110,62	109,40	108,18	107,42
THYAO	304,65	308,2	-1,15	309,85	304,25	86.558	310,09	308,77	306,63	304,49	303,17
TKFEN	154,60	158,90	-2,71	161,90	153,40	34.093	161,74	159,73	156,48	153,24	151,23
TOASO	307,35	311	-1,17	314,8	304,55	10.173	315,17	312,75	308,83	304,92	302,50
TSKB	11,97	12,02	-0,42	12,07	11,83	62.454	12,09	12,04	11,94	11,85	11,80
TTKOM	64,02	64,31	-0,45	65,57	63,55	108.532	65,53	65,05	64,28	63,51	63,03
TUPRS	244,20	256,85	-4,93	260,40	241,80	65.727	260,23	255,84	248,73	241,63	237,24
VAKBN	33,34	34,78	-4,14	35,15	33,25	279.653	35,09	34,64	33,92	33,19	32,74
VESTL	26,92	27,63	-2,57	27,70	26,88	14.888	27,66	27,47	27,15	26,84	26,65
YKBNK	35,29	35,98	-1,92	36,46	35,18	809.736	36,44	36,14	35,65	35,16	34,86
ULKER	113,20	115,50	-1,99	115,80	112,85	12.231	115,71	115,01	113,88	112,76	112,06

**Cekince:** Bu raporda yer alan bilgi ve yorumlar Şeker Yatırım Menkul Değerler A.Ş. Araştırma Bölümü tarafından güvenilir olduğuna inanılan kaynaklardan yararlanarak hazırlanmıştır. Bu kaynaklardaki hata ve eksikliklerden ve bu bilgilerin ticari amaçlı operasyonlarda kullanılmasından doğabilecek zararlardan Şeker Yatırım Menkul Değerler A.Ş. hiçbir şekilde sorumlu tutulamaz. Burada yer alan yatırım bilgi, yorum ve tavsiyeleri yatırım danışmanlığı kapsamında değildir. Yatırım danışmanlığı hizmeti, yetkili kuruluşlar tarafından kişilerin risk ve getiri tercihleri dikkate alınarak kişiye özel sunulmaktadır. Burada yer alan yorum ve tavsiyeler ise genel niteliktedir. Bu tavsiyeler mali durumunuz ile risk ve getiri tercihlerinize uygun olmayabilir. Bu nedenle, sadece burada yer alan bilgilere dayanarak yatırım kararı verilmesi beklentilerinize uygun sonuçlar doğurmayabilir.