

### Güne Bakış

Dün güne pozitif bir açılışa 13.798,53 puan seviyesinden başlayan BIST 100 Endeksi, gün boyunca alıcılı görünümünü koruyarak kademeli yükseliş kaydetti. Endekste günlük değer kazancı %3,62 olurken gün sonu kapanışı, seans içi en yüksek seviyesi olan 14.200,20 puandan gerçekleşti. Sektörel görünümde, Sınai Endeksi %2,90 yükseliş kaydederken Bankacılık Endeksi %4,53 değer kazancı ile pozitif ayrıştı. VİOP Haziran vadeli yakın vade endeks kontratı yataya yakın seyrettiği akşam seansında %0,01 oranında değer kazandı. Küresel hisse senedi piyasalarında da dün pozitif bir görünüm izlenirken, Avrupa'da Alman DAX Endeksi %0,48, Euro Stoxx 50 Endeksi %1,17 yükseliş kaydetti. ABD piyasalarında ise Dow Jones Endeksi %0,45, S&P 500 Endeksi %0,13 ve Nasdaq Endeksi %0,03 değer kazandı. Yeni güne başlarken piyasaların odağında ABD ile İran arasındaki gerilimin yeniden tırmandığına işaret eden gelişmeler bulunuyor. Tarafların Hürmüz Boğazı'nda karşılıklı saldırılar düzenlediği bildirilirken, ABD Merkez Kuvvetler Komutanlığı (CENTCOM), Basra Körfezi'nde İran limanına doğru seyreden yüksüz bir petrol tankerinin etkisiz hale getirildiğini açıkladı. İran Devrim Muhafızları Ordusu ise Kuveyt'te ABD güçlerinin konuşlu olduğu askeri üsleri füzelerle hedef aldığını duyurdu. Buna ek olarak, İran'ın yarı resmî haber ajansı Tasnim, İran Devrim Muhafızları Deniz Kuvvetleri'nin ABD'nin saldırısına misilleme olarak Panaya adlı gemiyi vurduğunu aktardı. Taraflar arasında tansiyonun yeniden yükselmesinin etkisiyle Brent petrolün spot fiyatı bu sabah %1,5 artışla 96,7 dolar seviyesinin yakınında işlem görüyor. Hisse senetleri tarafında Asya borsalarında pozitif fiyatlamalar hakim olurken, Japon Nikkei 225 Endeksi %3'e yaklaşan yükselişe öne çıkıyor. Vadeli piyasalarda ise ABD ve Avrupa endeks vadeli kontratları sınırlı negatif fiyatlanıyor. Günün makroekonomik veri ajandasında yurt içinde TCMB tarafından açıklanacak haftalık para ve banka istatistikleri ile menkul kıymet istatistikleri öne çıkıyor. Küresel veri gündeminde ise ABD ve Avrupa'da açıklanacak Hizmet ve Bileşik PMI verilerinin yanı sıra, ABD'de ISM İmalat Dışı PMI, Fabrika Siparişleri ve Fed'in Bej Kitap Raporu yakından izlenecek. Bu çerçevede, BIST 100 Endeksi'nin yeni güne sınırlı negatif bir başlangıç yapmasını, günün devamında ise dalgalı bir seyir izlemesini bekliyoruz.

### BIST 30 Yakın Vade Kontrat

Dün işlem gününe yükselişle başlayan VİOP-30 Haziran vadeli kontratı, seans boyunca alıcılı bir seyir izlerken günü %4,33 değer kazancıyla 16.457 (uzlaşma) seviyesinden tamamladı. Kontrat, akşam seansında ise yatay bir kapanış gerçekleştirdi. Teknik görünümde, alıcılı seyrin devam etmesi halinde 16.600 ve 16.750 seviyeleri direnç seviyeleri olarak takip edilebilir. Diğer taraftan olası kar realizasyonlarının etkili olması halinde 16.300 ve 16.200 seviyeleri destek olarak takip edilebilir. Kısa vadede, 16.000 seviyesine doğru yaşanabilecek geri çekilmeler alım fırsatı olarak, 17.000 bölgesine doğru oluşabilecek yükselişler kar realizasyonu olarak değerlendirilebilir. Gün içi işlemlerde, uzun (long) pozisyonlar için 16.360, kısa (short) pozisyonlar için ise 16.600 seviyesi zarar-kes (stop-loss) olarak takip edilebilir. Endeks kontratının yeni güne sınırlı negatif bir başlangıç yapmasını, günün devamında ise dalgalı bir seyir izlemesini bekliyoruz.

<b>Destekler :</b>	<b>16.300</b>	<b>16.200</b>	<b>16.000</b>
--------------------	---------------	---------------	---------------

<b>Dirençler :</b>	<b>16.600</b>	<b>16.700</b>	<b>16.800</b>
--------------------	---------------	---------------	---------------

### Dolar/TL Yakın Vade Kontratı

Dün güne satıcılı bir başlangıç yapan Dolar/TL Haziran vadeli kontratı, açılışın ardından yatay bir görünüm sergilerken günü %0,04 düşüşle 47,0610 seviyesinden tamamladı. Teknik görünümde, uzun süredir etkili olan satıcılı seyrin devam etmesi halinde geri çekilmenin 47,00 ve 46,90 destek seviyelerine doğru sürmesi beklenebilir. Öte yandan, alıcılı görünümün güç kazanması durumunda 47,15 ve 47,20 seviyeleri direnç olarak takip edilebilir. Kısa vadede, 46,90 seviyesi altına yaşanabilecek geri çekilmeler alım fırsatı; 47,15 seviyesi üzerine doğru oluşabilecek hareketler ise kar realizasyonu açısından değerlendirilebilir. Dolar/TL kontratının yeni işlem gününe sınırlı satıcılı bir başlangıç yapmasını bekliyoruz.

<b>Destekler :</b>	<b>47,0000</b>	<b>46,9000</b>	<b>46,8500</b>
--------------------	----------------	----------------	----------------

<b>Dirençler :</b>	<b>47,1500</b>	<b>47,2000</b>	<b>47,2500</b>
--------------------	----------------	----------------	----------------

Sözleşme	Kapanış Fiyatı (Uzlaşma)	Önceki Kapanış (Uzlaşma)	Değişim (%)	Yüksek	Düşük	Hacim (Adet)	Açık Pozisyon	Açık Pozisyon Değişimi	Vadeye Kalan Gün Sayısı	Başlangıç Teminatı
<b>ENDEKS KONTRATLARI</b>										
XU30 Haziran 2026	16.457,00	15.774,00	4,33	16.502,00	15.855,00	298.479	476.808	-667	27	19.202
XU30 Ağustos 2026	17.320,00	16.612,00	4,26	17.377,00	16.700,00	6.576	28.166	1.883	89	19.202
XLBNK Haziran 2026	14.857,00	14.183,00	4,75	14.931,00	14.240,00	4.887	8.155	-50	27	22.545
X10XB Haziran 2026	19.075,00	18.695,00	2,03	19.387,00	18.783,00	10	34	1	27	23.847
<b>DÖVİZ KONTRATLARI</b>										
USD/TRY Haziran 2026	47,0610	47,0820	-0,04	47,0760	47,0370	232.136	2.444.350	91.851	27	5.235
USD/TRY Temmuz 2026	48,4380	48,4570	-0,04	48,4630	48,4020	26.081	284.298	17.413	58	5.235
EUR/TRY Haziran 2026	54,9710	54,8190	0,28	55,0010	54,8570	154	6.391	-38	27	6.044
EUR/TRY Ağustos 2026	58,2570	58,0100	0,43	58,2800	58,0000	299	1.047	230	89	6.044
<b>EUR/USD KONTRATLARI</b>										
EUR/USD Haziran 2026	1,1667	1,1642	0,21	1,1678	1,1661	1.365	19.437	540	27	2.136
EUR/USD Ağustos 2026	1,1702	1,1669	0,28	1,1714	1,1690	6	728	6	89	2.136
<b>ALTIN KONTRATLARI</b>										
USD/ONS Altın Haziran 2026	4.520,40	4.476,40	0,98	4.554,50	4.494,00	18.980	90.529	-110	27	20.526
TL/GRAM Altın Haziran 2026	6.837,90	6.773,20	0,96	6.890,60	6.815,80	61.335	871.638	-1.485	27	924

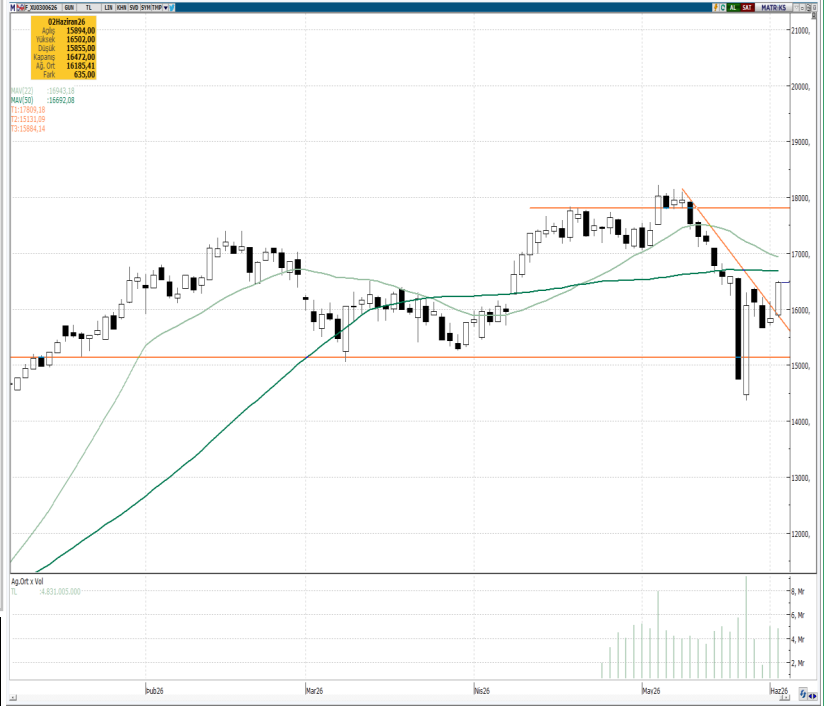

### BİST 30 Yakın Vade Günlük Kapanış Fiyatı ve Açık Pozisyon Değişimleri

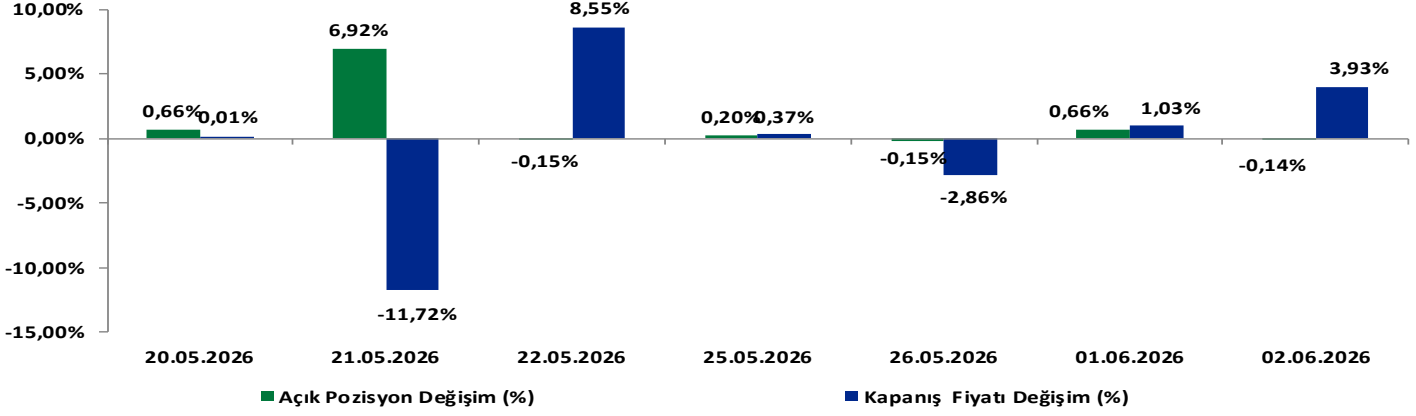

### BİST 30 Yakın Vade Uzlaşma Fiyatı ve Toplam Açık Pozisyon

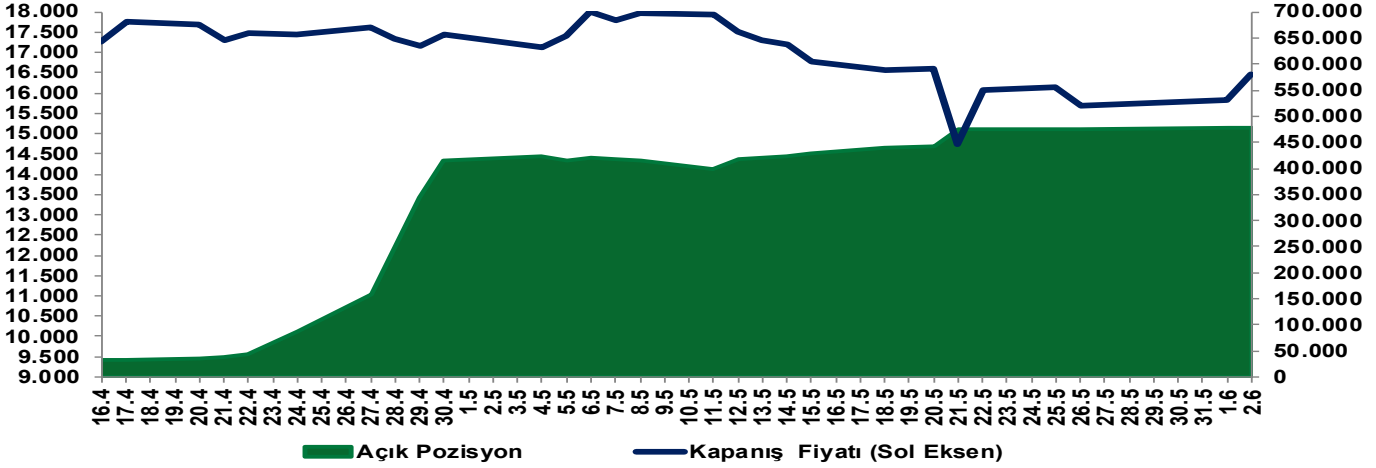

### EKONOMİK AJANDA

Tarih	Ülke	TSİ	Dönem	Veri	Önem	Gerçekleşen	Beklenti	Önceki
1 Haziran	Japonya	3:30	Mayıs (Nihai)	İmalat PMI	▲	54,5	--	54,5
1 Haziran	Türkiye	10:00	Mayıs	İmalat PMI	▲	--	--	45,7
1 Haziran	Türkiye	10:00	1. Çeyrek	GSYİH (Yıllık)	▲	--	3,00%	3,40%
1 Haziran	Almanya	10:55	Mayıs (Nihai)	İmalat PMI	▲	--	49,9	49,9
1 Haziran	Euro Bölgesi	11:00	Mayıs (Nihai)	İmalat PMI	▲	--	51,4	51,4
1 Haziran	İngiltere	11:30	Mayıs (Nihai)	İmalat PMI	▲	--	53,7	53,7
1 Haziran	Euro Bölgesi	12:00	Nisan	İşsizlik Oranı	▲	--	6,20%	6,20%
1 Haziran	ABD	16:45	Mayıs (Nihai)	İmalat PMI	▲	--	55,3	55,3
1 Haziran	ABD	17:00	Mayıs	ISM İmalat PMI	▲	--	53	52,7
2 Haziran	Euro Bölgesi	12:00	Mayıs (Öncü)	TÜFE (Yıllık)	▲	--	3,20%	3,00%
2 Haziran	Euro Bölgesi	12:00	Mayıs (Öncü)	TÜFE (Aylık)	▲	--	0,10%	1,00%
2 Haziran	ABD	17:00	Nisan	JOLTS Açık İş Sayısı	▲	--	6857k	6866k
3 Haziran	Japonya	3:30	Mayıs (Nihai)	Hizmet PMI	▲	--	--	50
3 Haziran	Almanya	10:55	Mayıs (Nihai)	Hizmet PMI	▲	--	47,8	47,8
3 Haziran	Euro Bölgesi	11:00	Mayıs (Nihai)	Hizmet PMI	▲	--	46,4	46,4
3 Haziran	İngiltere	11:30	Mayıs (Nihai)	Hizmet PMI	▲	--	47,9	47,9
3 Haziran	Euro Bölgesi	12:00	Nisan	ÜFE (Aylık)	▲	--	0,50%	3,40%
3 Haziran	Euro Bölgesi	12:00	Nisan	ÜFE (Yıllık)	▲	--	4,80%	2,10%
3 Haziran	ABD	15:15	Mayıs	ADP İstihdam Değişimi	▲	--	118k	109k
3 Haziran	ABD	16:45	Mayıs (Nihai)	Hizmet PMI	▲	--	50,9	50,9
3 Haziran	ABD	17:00	Mayıs	ISM Hizmet PMI	▲	--	53,9	53,6
4 Haziran	Türkiye	10:00	Nisan	İşsizlik Oranı	▲	--	--	8,10%
4 Haziran	ABD	15:30	30 Mayıs	İşsizlik Haklarından Yararlanma Başvuruları	▲	--	211k	215k
4 Haziran	ABD	15:30	23 Mayıs	Devam Eden İşsizlik Başvuruları	▲	--	1778k	1786k
5 Haziran	Türkiye	10:00	Mayıs	TÜFE (Yıllık)	▲	--	32,50%	32,37%
5 Haziran	Türkiye	10:00	Mayıs	TÜFE (Aylık)	▲	--	1,60%	4,18%
5 Haziran	Euro Bölgesi	12:00	1. Çeyrek (3. Tahmin)	GSYH Çeyreksele (mevs. düzelt. %)	▲	--	0,10%	0,10%
5 Haziran	Euro Bölgesi	12:00	1. Çeyrek (3. Tahmin)	GSYH Yıllık (mevs. düzelt. %)	▲	--	0,80%	0,80%
5 Haziran	ABD	15:30	Mayıs	Tarım Dışı İstihdam Değişimi	▲	--	89k	115k
5 Haziran	ABD	15:30	Mayıs	Özel Sektör İstihdam Değişimi	▲	--	89k	123k
5 Haziran	ABD	15:30	Mayıs	İmalat İstihdamı Değişimi	▲	--	2k	-2k
5 Haziran	ABD	15:30	Mayıs	Tarım Dışı İstihdam 3 Aylık Ortalama Değişim	▲	--	--	48k
5 Haziran	Türkiye	17:30	Mayıs	Hazine Nakit Dengesi	▲	--	--	-251.2b

### Yakın Vade Pay Vadeli Sözleşmeleri

Yakın Vade Pay Sözleşmeleri	Kapanış Fiyatı (Uzlaşma)	Önceki Kapanış (Uzlaşma)	Değişim (%)	Yüksek	Düşük	Hacim (Adet)	Açık Pozisyon	Açık Pozisyon Değişimi	Açık Pozisyon Değişimi %	Vadeye Kalan Gün Sayısı	Başlangıç Teminatı TL
AEFES	20,68	19,83	4,29	20,74	19,94	112.269	189.166	-949	-0,5%	27	305
AKBNK	67,80	65,57	3,40	68,42	65,95	843.161	1.053.775	79.068	8,1%	27	963
AKSEN	81,51	79,66	2,32	82,30	79,60	21.389	86.397	2.062	2,4%	27	1.134
ALARK	102,45	98,90	3,59	102,70	99,22	10.889	69.748	2.727	4,1%	27	1.336
ARCLK	110,60	106,15	4,19	110,90	106,75	9.087	35.251	303	0,9%	27	1.411
ASELS	418,15	394,45	6,01	418,85	392,75	65.157	105.201	1.773	1,7%	27	6.442
ASTOR	370,70	337,00	10,00	370,70	335,65	89.749	40.212	4.138	11,5%	27	5.852
BIMAS	385,25	374,20	2,95	387,50	372,75	23.415	22.494	46	0,2%	27	4.836
BRSAN	556,60	554,00	0,47	564,90	544,00	13.443	7.751	-494	-6,0%	27	8.989
CIMSA	55,25	52,52	5,20	55,40	52,81	16.318	27.871	2.543	10,0%	27	721
DOAS	192,30	187,70	2,45	193,90	186,75	4.726	3.676	173	4,9%	27	2.896
DOHOL	24,22	23,07	4,98	24,26	23,10	61.346	161.766	4.076	2,6%	27	332
EKGYO	19,90	19,14	3,97	19,98	19,25	446.531	582.537	14.831	2,6%	27	282
ENJSA	116,50	113,90	2,28	116,70	112,85	6.366	12.659	135	1,1%	27	1.680
ENKAI	101,85	98,98	2,90	102,15	99,15	19.657	32.391	-1.279	-3,8%	27	1.369
EREGL	41,61	40,52	2,69	41,67	40,60	448.641	800.959	23.189	3,0%	27	566
FROTO	91,24	87,51	4,26	91,48	88,04	79.194	100.879	3.028	3,1%	27	1.253
GARAN	132,25	126,65	4,42	133,45	127,20	150.317	241.126	14.599	6,4%	27	1.855
GUBRF	566,10	554,60	2,07	571,00	547,90	11.646	15.707	1.400	9,8%	27	8.863
HALKB	49,41	44,92	10,00	49,41	45,03	282.716	363.113	28.273	8,4%	27	794
HEKTS	4,30	4,09	5,13	4,32	4,10	1.098.807	1.141.735	30.817	2,8%	27	61
ISCTR	14,02	13,47	4,08	14,06	13,52	1.818.054	2.097.851	124.726	6,3%	27	188
KCHOL	198,80	191,15	4,00	199,40	191,75	54.426	209.173	2.770	1,3%	27	2.474
KONTR	7,83	7,78	0,64	7,99	7,70	158.607	248.784	1.005	0,4%	27	126
TRMET	117,75	114,85	2,53	118,95	116,10	12.461	20.135	662	3,4%	27	1.737
TRALT	46,50	44,59	4,28	46,65	45,10	179.040	265.446	-1.007	-0,4%	27	728
KRDMD	42,18	41,62	1,35	42,53	41,40	228.611	124.154	23.418	23,2%	27	550
MGROS	693,90	680,80	1,92	695,20	677,70	6.230	10.278	424	4,3%	27	9.058
ODAS	7,84	7,54	3,98	7,87	7,58	267.136	530.378	-12.248	-2,3%	27	115
OYAKC	21,61	21,11	2,37	21,68	21,23	54.551	164.832	1.164	0,7%	27	305
PETKM	24,25	23,52	3,10	24,31	21,90	233.248	216.667	-12.479	-5,4%	27	339
PGSUS	176,40	169,50	4,07	176,75	171,10	32.910	116.040	1.045	0,9%	27	2.428
SAHOL	95,90	91,56	4,74	96,08	91,89	216.945	369.113	12.649	3,5%	27	1.316
SASA	2,83	2,78	1,80	2,87	2,78	4.815.184	8.969.884	454.579	5,3%	27	40
SISE	48,43	46,79	3,51	48,58	46,90	148.809	262.564	9.384	3,7%	27	622
SOKM	50,70	49,24	2,97	50,78	49,24	17.481	53.595	-1.648	-3,0%	27	661
TAVHL	273,05	264,25	3,33	275,50	266,00	14.302	59.233	486	0,8%	27	4.062
TCCELL	111,15	105,45	5,41	111,85	106,10	88.153	214.146	-3.589	-1,6%	27	1.421
THYAO	308,20	299,20	3,01	308,65	302,00	129.287	288.422	14.763	5,4%	27	4.020
TKFEN	158,90	153,45	3,55	160,00	154,00	33.673	44.265	6.656	17,7%	27	2.186
TOASO	311,00	304,65	2,08	315,00	306,35	14.379	21.884	1.342	6,5%	27	4.628
TSKB	12,02	11,55	4,07	12,17	11,61	123.461	271.423	24.241	9,8%	27	166
TTKOM	64,31	62,29	3,24	64,59	62,33	122.999	132.857	9.464	7,7%	27	890
TUPRS	256,85	251,15	2,27	257,35	244,40	46.056	130.333	-2.367	-1,8%	27	3.579
VAKBN	34,78	31,97	8,79	35,07	32,19	352.271	250.547	16.846	7,2%	27	478
VESTL	27,63	27,10	1,96	27,83	27,02	17.648	66.872	-1.007	-1,5%	27	380
YKBNK	35,98	34,36	4,71	36,35	34,60	748.532	868.231	86.204	11,0%	27	518
ULKER	115,50	112,65	2,53	115,70	112,85	13.917	32.346	2.719	9,2%	27	1.617

### Yakın Vade Pay Vadeli Sözleşmeleri

Yakın Vade Pay Sözleşmeleri	Kapanış Fiyatı (Uzlaşma)	Önceki Kapanış (Uzlaşma)	Değişim (%)	Yüksek	Düşük	Hacim (Adet)	Direnç 2	Direnç 1	Pivot	Destek 1	Destek 2
AEFES	20,68	19,83	4,29	20,74	19,94	112.269	20,93	20,74	20,43	20,13	19,94
AKBNK	67,80	65,57	3,40	68,42	65,95	843.161	68,92	68,33	67,39	66,45	65,86
AKSEN	81,51	79,66	2,32	82,3	79,6	21.389	82,83	82,19	81,16	80,13	79,49
ALARK	102,45	98,90	3,59	102,70	99,22	10.889	103,69	102,87	101,54	100,21	99,39
ARCLK	110,6	106,15	4,19	110,9	106,75	9.087	111,78	110,80	109,22	107,63	106,65
ASELS	418,15	394,45	6,01	418,85	392,75	65.157	426,26	420,10	410,13	400,16	394,00
ASTOR	370,7	337	10,00	370,7	335,65	89.749	380,68	372,41	359,02	345,63	337,36
BIMAS	385,25	374,20	2,95	387,50	372,75	23.415	390,87	387,38	381,75	376,12	372,63
BRSAN	556,6	554	0,47	564,9	544	13.443	567,95	563,02	555,03	547,05	542,12
CIMSA	55,25	52,52	5,20	55,40	52,81	16.318	56,06	55,45	54,46	53,47	52,86
DOAS	192,3	187,7	2,45	193,9	186,75	4.726	195,47	193,78	191,05	188,32	186,63
DOHOL	24,22	23,07	4,98	24,26	23,10	61.346	24,58	24,30	23,86	23,42	23,14
EKGYO	19,9	19,14	3,97	19,98	19,25	446.531	20,16	19,99	19,71	19,43	19,26
ENJSA	116,50	113,90	2,28	116,70	112,85	6.366	117,78	116,87	115,40	113,93	113,02
ENKAI	101,85	98,98	2,90	102,15	99,15	19.657	102,85	102,15	101,00	99,85	99,15
EREGL	41,61	40,52	2,69	41,67	40,60	448.641	41,96	41,71	41,30	40,89	40,64
FROTO	91,24	87,51	4,26	91,48	88,04	79.194	92,42	91,61	90,29	88,98	88,17
GARAN	132,25	126,65	4,42	133,45	127,20	150.317	134,75	133,27	130,88	128,50	127,02
GUBRF	566,1	554,6	2,07	571	547,9	11.646	575,94	570,49	561,67	552,84	547,39
HALKB	49,41	44,92	10,00	49,41	45,03	282.716	50,66	49,62	47,95	46,28	45,24
HEKTS	4,3	4,09	5,13	4,32	4,1	1.098.807	4,38	4,33	4,24	4,16	4,11
ISCTR	14,02	13,47	4,08	14,06	13,52	1.818.054	14,20	14,07	13,87	13,66	13,53
KCHOL	198,8	191,15	4,00	199,4	191,75	54.426	201,51	199,71	196,78	193,86	192,06
KONTR	7,83	7,78	0,64	7,99	7,70	158.607	8,02	7,95	7,84	7,73	7,66
TRMET	117,75	114,85	2,53	118,95	116,1	12.461	119,24	118,57	117,48	116,39	115,72
TRALT	46,50	44,59	4,28	46,65	45,10	179.040	47,06	46,70	46,10	45,51	45,15
KRDMD	42,18	41,62	1,35	42,53	41,4	228.611	42,75	42,48	42,05	41,62	41,35
MGROS	693,90	680,80	1,92	695,20	677,70	6.230	699,15	695,02	688,33	681,65	677,52
ODAS	7,84	7,54	3,98	7,87	7,58	267.136	7,94	7,87	7,76	7,65	7,58
OYAKC	21,61	21,11	2,37	21,68	21,23	54.551	21,75	21,65	21,48	21,30	21,20
PETKM	24,25	23,52	3,10	24,31	21,9	233.248	24,99	24,42	23,50	22,58	22,01
PGSUS	176,40	169,50	4,07	176,75	171,10	32.910	178,28	176,94	174,78	172,63	171,29
SAHOL	95,9	91,56	4,74	96,08	91,89	216.945	97,21	96,22	94,62	93,02	92,03
SASA	2,83	2,78	1,80	2,87	2,78	4.815.184	2,89	2,86	2,83	2,80	2,77
SISE	48,43	46,79	3,51	48,58	46,9	148.809	49,04	48,65	48,00	47,36	46,97
SOKM	50,70	49,24	2,97	50,78	49,24	17.481	51,16	50,79	50,21	49,62	49,25
TAVHL	273,05	264,25	3,33	275,5	266	14.302	277,49	275,25	271,62	267,99	265,75
TCCELL	111,15	105,45	5,41	111,85	106,10	88.153	113,24	111,88	109,68	107,49	106,13
THYAO	308,2	299,2	3,01	308,65	302	129.287	310,26	308,69	306,15	303,61	302,04
TKFEN	158,90	153,45	3,55	160,00	154,00	33.673	161,31	159,89	157,60	155,31	153,89
TOASO	311	304,65	2,08	315	306,35	14.379	316,56	314,52	311,22	307,91	305,87
TSKB	12,02	11,55	4,07	12,17	11,61	123.461	12,28	12,15	11,93	11,72	11,59
TTKOM	64,31	62,29	3,24	64,59	62,33	122.999	65,14	64,60	63,74	62,88	62,34
TUPRS	256,85	251,15	2,27	257,35	244,40	46.056	260,92	257,86	252,92	247,97	244,91
VAKBN	34,78	31,97	8,79	35,07	32,19	352.271	35,79	35,11	34,01	32,91	32,23
VESTL	27,63	27,10	1,96	27,83	27,02	17.648	27,97	27,78	27,47	27,16	26,97
YKBNK	35,98	34,36	4,71	36,35	34,6	748.532	36,72	36,31	35,64	34,97	34,56
ULKER	115,50	112,65	2,53	115,70	112,85	13.917	116,46	115,79	114,70	113,61	112,94

**Çekince:** Bu raporda yer alan bilgi ve yorumlar Şeker Yatırım Menkul Değerler A.Ş. Araştırma Bölümü tarafından güvenilir olduğuna inanılan kaynaklardan yararlanılarak hazırlanmıştır. Bu kaynaklardaki hata ve eksikliklerden ve bu bilgilerin ticari amaçlı operasyonlarda kullanılmasından doğabilecek zararlardan Şeker Yatırım Menkul Değerler A.Ş. hiçbir şekilde sorumlu tutulamaz. Burada yer alan yatırım bilgi, yorum ve tavsiyeleri yatırım danışmanlığı kapsamında değildir. Yatırım danışmanlığı hizmeti, yetkili kuruluşlar tarafından kişilerin risk ve getiri tercihleri dikkate alınarak kişiye özel sunulmaktadır. Burada yer alan yorum ve tavsiyeler ise genel niteliktedir. Bu tavsiyeler mali durumunuz ile risk ve getiri tercihlerinize uygun olmayabilir. Bu nedenle, sadece burada yer alan bilgilere dayanarak yatırım kararı verilmesi beklentilerinize uygun sonuçlar doğurmayabilir.