

Güne Bakış

Haftanın ilk işlem gününe pozitif bir açılışa 13.722,47 puan seviyesinden başlayan BIST 100 Endeksi, günün genelinde alıcılı bir seyir izleyerek yukarı yönde 13.922,45 puan seviyesini test etti. Öğleden sonra İran'ın müzakere heyetinin Lübnan'a yönelik saldırılar nedeniyle arabulucular üzerinden ABD ile yürütülen müzakereleri durdurduğuna yönelik haber akışının etkisi ile endekste satış baskısı etkili olurken, gün içi kazançların önemli bir kısmı geri verildi. Endekste günlük değer kazancı %0,30 olurken, gün sonu kapanışı 13.703,96 puan seviyesinden gerçekleşti. Sektörel görünümde, Sınai Endeksi %1,75 değer kazancıyla pozitif ayrışırken, Bankacılık Endeksi'ndeki değer kazancı %0,10 ile sınırlı kaldı. VİOP Haziran vadeli yakın vade endeks kontratı akşam seansında 52 puanlık tepki yükselişi göstererek %0,33 oranında değer kazandı. Dün TÜİK tarafından açıklanan büyüme verilerine göre Türkiye ekonomisi yılın ilk çeyreğinde bir önceki yılın aynı dönemine göre %2,5 büyüme kaydetti. (Piyasa Beklentisi %2,7 ve Şeker Yatırım beklentisi %2,6). TCMB tarafından yayımlanan verilerine göre net uluslararası rezervler 22 Mayıs 2026 itibarıyla, bir önceki haftaya göre 6,2 milyar dolar azalış kaydederek 45,9 milyar dolar seviyesine geriledi. Küresel tarafa ise haftanın ilk işlem gününde hisse senedi piyasalarında karışık bir seyir izlendi. Avrupa borsalarında negatif fiyatlamalar öne çıkarken, Alman DAX Endeksi %0,40, Euro Stoxx 50 Endeksi %0,23 düşüş kaydetti. ABD piyasalarında pozitif fiyatlamaların izlendiği günde, Dow Jones Endeksi %0,09, S&P 500 Endeksi %0,26, Nasdaq Endeksi ise %0,42 değer kazandı. ABD Başkanı Donald Trump, İran ile yürütülen müzakerelerde yaşanan geçici sorunların giderildiğini belirterek, Hürmüz Boğazı'nın uluslararası deniz trafiğine yeniden açılmasına yönelik mutabakat zaptının geçecek hafta içerisinde sonuçlanabileceğini ifade etti. Trump'ın Hürmüz Boğazı'na ilişkin iyimser açıklamalarının ardından petrol fiyatlarında geri çekilme yaşanırken, Brent petrolün spot fiyatı bu sabah %1,5 gerileyerek 93,5 dolar seviyesine kadar inmiş durumda. Hisse senetleri tarafında ise Asya borsalarında karışık bir görünüm izlenirken, vadeli piyasalarda ABD endeks vadeli kontratları sınırlı negatif, Avrupa endeks vadeli kontratları pozitif tarafa fiyatlanıyor. Günün makroekonomik veri ajandasında yurt içinde piyasaların seyrini etkileyecek majör bir veri akışı bulunmazken, yurt dışında Euro Bölgesi TÜFE verileri öne çıkıyor. Bu çerçevede, BIST 100 Endeksi'nin yeni güne pozitif bir başlangıç yapmasını, günün devamında ise dalgalı bir seyir izlemesini bekliyoruz.

BIST 30 Yakın Vade Kontrat

Haftaya yükselişe başlayan VİOP-30 Haziran vadeli kontratı, açılışın ardından dalgalı bir görünüm izlerken günü %0,10 değer kazancıyla 15.774 (uzlaşma) seviyesinden tamamladı. Kontrat, akşam seansında da %0,33 oranında değer kazandı. Teknik görünümde, satıcılı görünümün devam etmesi halinde 15.600 ve 15.500 seviyeleri destek olarak takip edilebilir. Diğer taraftan, olası alıcılı görünümde 15.900 ve 16.000 seviyeleri direnç seviyeleri olarak takip edilebilir. Kısa vadede, 15.500 seviyesine doğru yaşanabilecek geri çekilmeler alım fırsatı olarak, 16.350 bölgesine doğru oluşabilecek yükselişler kar realizasyonu olarak değerlendirilebilir. Gün içi işlemlerde, uzun (long) pozisyonlar için 15.730, kısa (short) pozisyonlar için ise 15.970 seviyesi zarar-kes (stop-loss) olarak takip edilebilir. Endeks kontratının yeni işlem gününe pozitif bir başlangıç yapmasını, günün devamında ise dalgalı bir seyir izlemesini bekliyoruz.

Destekler :	15.600	15.500	15.400
Dirençler :	15.900	16.000	16.200

Dolar/TL Yakın Vade Kontratı

Haftaya satıcılı bir başlangıç yapan Dolar/TL Haziran vadeli kontratı, açılışın ardından da satıcılı bir görünüm sergileyerek günü %0,17 düşütle 47,0820 seviyesinden tamamladı. Teknik görünümde, etkili olan negatif seyrin devam etmesi halinde geri çekilmenin 47,00 ve 46,90 destek seviyelerine doğru sürmesi beklenebilir. Öte yandan, alıcılı görünümün güç kazanması durumunda 47,15 ve 47,20 seviyeleri direnç olarak takip edilebilir. Kısa vadede, 46,90 seviyesi altına yaşanabilecek geri çekilmeler alım fırsatı; 47,15 seviyesi üzerine doğru oluşabilecek hareketler ise kar realizasyonu açısından değerlendirilebilir. Dolar/TL kontratının yeni işlem gününe sınırlı satıcılı bir başlangıç yapmasını bekliyoruz.

Destekler :	47,0000	46,9000	46,8500
Dirençler :	47,1500	47,2000	47,2500

Sözleşme	Kapanış Fiyatı (Uzlaşma)	Önceki Kapanış (Uzlaşma)	Değişim (%)	Yüksek	Düşük	Hacim (Adet)	Açık Pozisyon	Açık Pozisyon Değişimi	Vadeye Kalan Gün Sayısı	Başlangıç Teminatı
ENDEKS KONTRATLARI										
XU30 Haziran 2026	15.774,00	15.759,00	0,10	16.139,00	15.701,00	313.230	477.475	3.134	28	18.459
XU30 Ağustos 2026	16.612,00	16.616,00	-0,02	16.987,00	16.542,00	4.850	26.283	668	90	18.459
XLBNK Haziran 2026	14.183,00	14.145,00	0,27	14.544,00	14.107,00	3.804	8.205	346	28	21.567
X10XB Haziran 2026	18.695,00	18.420,00	1,49	18.742,00	18.625,00	6	33	0	28	22.998
DÖVİZ KONTRATLARI										
USD/TRY Haziran 2026	47,0820	47,1620	-0,17	47,1210	47,0720	307.898	2.352.499	114.330	28	5.233
USD/TRY Temmuz 2026	48,4570	48,6040	-0,30	48,5680	48,4270	28.696	266.885	22.292	59	5.233
EUR/TRY Haziran 2026	54,8190	55,0900	-0,49	55,0770	54,8050	417	6.429	40	28	6.046
EUR/TRY Ağustos 2026	58,0100	58,4560	-0,76	58,8220	58,0100	796	817	770	90	6.046
EUR/USD KONTRATLARI										
EUR/USD Haziran 2026	1,1642	1,1669	-0,23	1,1687	1,1632	4.353	18.897	24	28	1.710
EUR/USD Ağustos 2026	1,1669	1,1702	-0,28	1,1702	1,1660	100	722	57	90	1.710
ALTIN KONTRATLARI										
USD/ONS Altın Haziran 2026	4.476,40	4.540,20	-1,41	4.533,90	4.465,00	23.434	90.639	1.181	28	20.719
TL/GRAM Altın Haziran 2026	6.773,20	6.888,70	-1,68	6.866,20	6.760,00	85.039	873.123	-10.023	28	933

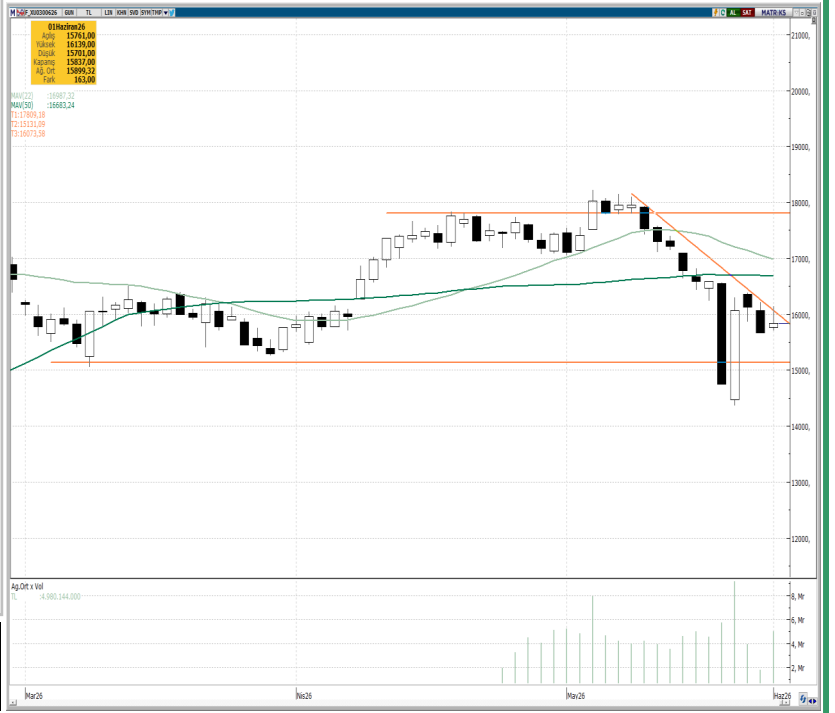

BİST 30 Yakın Vade Günlük Kapanış Fiyatı ve Açık Pozisyon Değişimleri

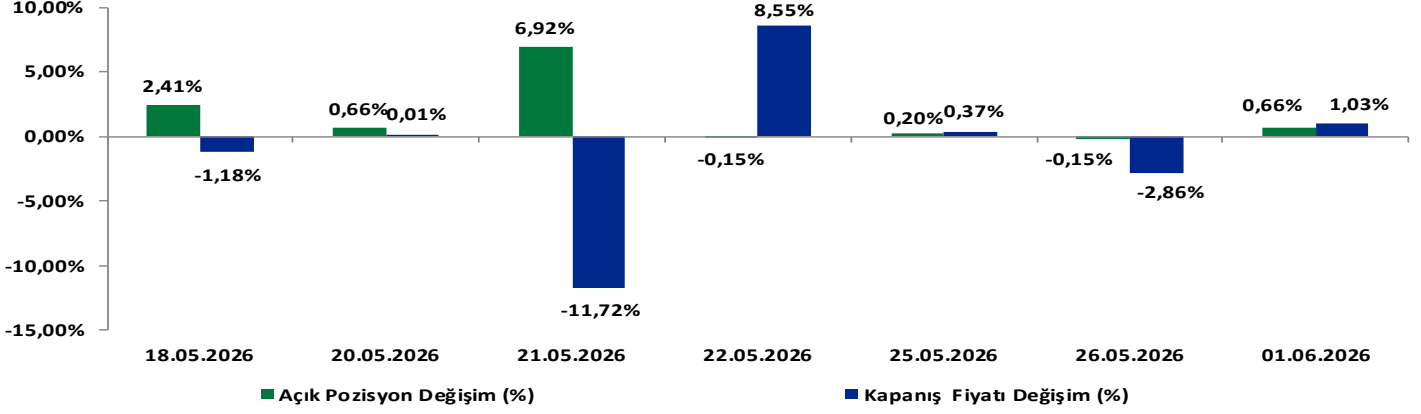

BİST 30 Yakın Vade Uzlaşma Fiyatı ve Toplam Açık Pozisyon

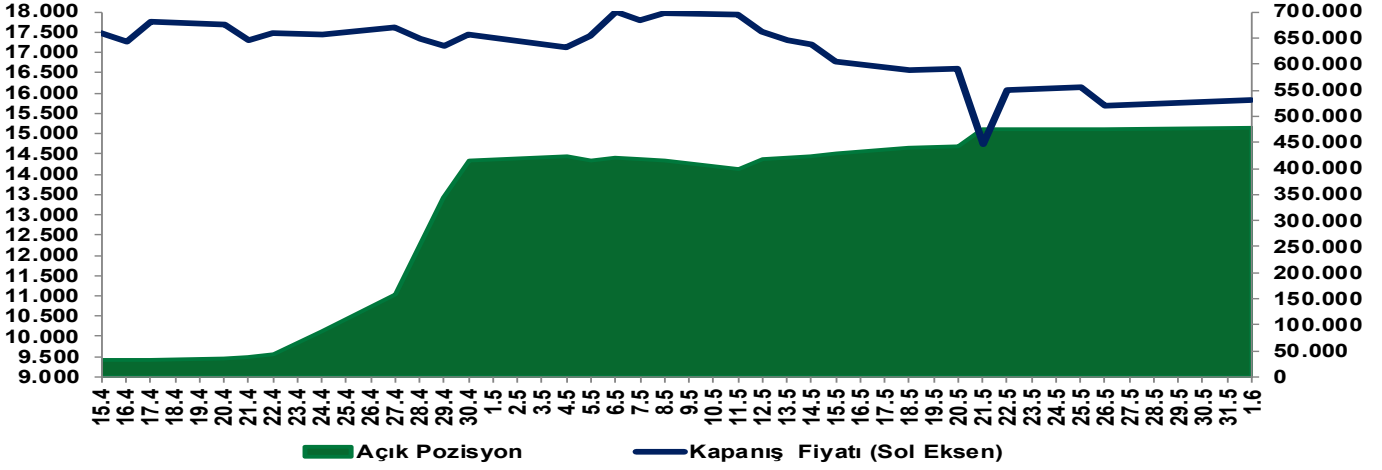

EKONOMİK AJANDA

Tarih	Ülke	TSİ	Dönem	Veri	Önem	Gerçekleşen	Beklenti	Önceki
1 Haziran	Japonya	3:30	Mayıs (Nihai)	İmalat PMI	▲	54,5	--	54,5
1 Haziran	Türkiye	10:00	Mayıs	İmalat PMI	▲	--	--	45,7
1 Haziran	Türkiye	10:00	1. Çeyrek	GSYİH (Yıllık)	▲	--	3,00%	3,40%
1 Haziran	Almanya	10:55	Mayıs (Nihai)	İmalat PMI	▲	--	49,9	49,9
1 Haziran	Euro Bölgesi	11:00	Mayıs (Nihai)	İmalat PMI	▲	--	51,4	51,4
1 Haziran	İngiltere	11:30	Mayıs (Nihai)	İmalat PMI	▲	--	53,7	53,7
1 Haziran	Euro Bölgesi	12:00	Nisan	İşsizlik Oranı	▲	--	6,20%	6,20%
1 Haziran	ABD	16:45	Mayıs (Nihai)	İmalat PMI	▲	--	55,3	55,3
1 Haziran	ABD	17:00	Mayıs	ISM İmalat PMI	▲	--	53	52,7
2 Haziran	Euro Bölgesi	12:00	Mayıs (Öncü)	TÜFE (Yıllık)	▲	--	3,20%	3,00%
2 Haziran	Euro Bölgesi	12:00	Mayıs (Öncü)	TÜFE (Aylık)	▲	--	0,10%	1,00%
2 Haziran	ABD	17:00	Nisan	JOLTS Açık İş Sayısı	▲	--	6857k	6866k
3 Haziran	Japonya	3:30	Mayıs (Nihai)	Hizmet PMI	▲	--	--	50
3 Haziran	Almanya	10:55	Mayıs (Nihai)	Hizmet PMI	▲	--	47,8	47,8
3 Haziran	Euro Bölgesi	11:00	Mayıs (Nihai)	Hizmet PMI	▲	--	46,4	46,4
3 Haziran	İngiltere	11:30	Mayıs (Nihai)	Hizmet PMI	▲	--	47,9	47,9
3 Haziran	Euro Bölgesi	12:00	Nisan	ÜFE (Aylık)	▲	--	0,50%	3,40%
3 Haziran	Euro Bölgesi	12:00	Nisan	ÜFE (Yıllık)	▲	--	4,80%	2,10%
3 Haziran	ABD	15:15	Mayıs	ADP İstihdam Değişimi	▲	--	118k	109k
3 Haziran	ABD	16:45	Mayıs (Nihai)	Hizmet PMI	▲	--	50,9	50,9
3 Haziran	ABD	17:00	Mayıs	ISM Hizmet PMI	▲	--	53,9	53,6
4 Haziran	Türkiye	10:00	Nisan	İşsizlik Oranı	▲	--	--	8,10%
4 Haziran	ABD	15:30	30 Mayıs	İşsizlik Haklarından Yararlanma Başvuruları	▲	--	211k	215k
4 Haziran	ABD	15:30	23 Mayıs	Devam Eden İşsizlik Başvuruları	▲	--	1778k	1786k
5 Haziran	Türkiye	10:00	Mayıs	TÜFE (Yıllık)	▲	--	32,50%	32,37%
5 Haziran	Türkiye	10:00	Mayıs	TÜFE (Aylık)	▲	--	1,60%	4,18%
5 Haziran	Euro Bölgesi	12:00	1. Çeyrek (3. Tahmin)	GSYH Çeyrekssel (mevs. düzelt. %)	▲	--	0,10%	0,10%
5 Haziran	Euro Bölgesi	12:00	1. Çeyrek (3. Tahmin)	GSYH Yıllık (mevs. düzelt. %)	▲	--	0,80%	0,80%
5 Haziran	ABD	15:30	Mayıs	Tarım Dışı İstihdam Değişimi	▲	--	89k	115k
5 Haziran	ABD	15:30	Mayıs	Özel Sektör İstihdam Değişimi	▲	--	89k	123k
5 Haziran	ABD	15:30	Mayıs	İmalat İstihdamı Değişimi	▲	--	2k	-2k
5 Haziran	ABD	15:30	Mayıs	Tarım Dışı İstihdam 3 Aylık Ortalama Değişim	▲	--	--	48k
5 Haziran	Türkiye	17:30	Mayıs	Hazine Nakit Dengesi	▲	--	--	-251.2b

Yakın Vade Pay Vadeli Sözleşmeleri

Yakın Vade Pay Sözleşmeleri	Kapanış Fiyatı (Uzlaşma)	Önceki Kapanış (Uzlaşma)	Değişim (%)	Yüksek	Düşük	Hacim (Adet)	Açık Pozisyon	Açık Pozisyon Değişimi	Açık Pozisyon Değişimi %	Vadeye Kalan Gün Sayısı	Başlangıç Teminatı TL
AEFES	19,83	19,89	-0,30	20,3	19,75	129.852	190.115	13.311	7,5%	28	293
AKBNK	65,57	66,02	-0,68	67,96	65,12	886.315	974.707	107.512	12,4%	28	917
AKSEN	79,66	80,86	-1,48	83,72	79,45	32.076	84.335	2.125	2,6%	28	1.106
ALARK	98,90	99,50	-0,60	100,75	97,06	24.217	67.021	-1.736	-2,5%	28	1.287
ARCLK	106,15	106,00	0,14	108,35	105,40	5.543	34.948	291	0,8%	28	1.279
ASELS	394,45	388,50	1,53	408,00	392,00	86.596	103.428	11.842	12,9%	28	6.067
ASTOR	337,00	319,20	5,58	339,20	318,60	93.469	36.074	2.613	7,8%	28	4.991
BIMAS	374,20	373,15	0,28	382,65	371,80	22.852	22.448	769	3,5%	28	4.344
BRSAN	554,00	503,70	9,99	554,00	524,60	6.771	8.245	46	0,6%	28	8.923
CIMSA	52,52	52,40	0,23	53,68	52,12	19.220	25.328	-1.034	-3,9%	28	685
DOAS	187,70	187,20	0,27	191,85	184,05	4.860	3.503	447	14,6%	28	2.582
DOHOL	23,07	23,89	-3,43	24,09	22,98	70.382	157.690	7.647	5,1%	28	317
EKGYO	19,14	19,04	0,53	19,64	18,98	398.151	567.706	17.625	3,2%	28	271
ENJSA	113,90	109,35	4,16	115,90	109,50	4.838	12.524	-307	-2,4%	28	1.656
ENKAI	98,98	100,20	-1,22	103,85	98,71	28.708	33.670	5.160	18,1%	28	1.359
EREGL	40,52	39,78	1,86	40,69	39,61	581.316	777.770	96.245	14,1%	28	552
FROTO	87,51	87,56	-0,06	89,28	84,84	123.939	97.851	5.117	5,5%	28	1.142
GARAN	126,65	127,00	-0,28	130,15	125,50	138.162	226.527	11.416	5,3%	28	1.699
GUBRF	554,60	570,30	-2,75	579,80	548,80	10.509	14.307	-1.003	-6,6%	28	8.678
HALKB	44,92	43,07	4,30	46,49	43,42	385.037	334.840	21.047	6,7%	28	696
HEKTS	4,09	4,11	-0,49	4,23	4,07	981.290	1.110.918	78.709	7,6%	28	54
ISCTR	13,47	13,54	-0,52	13,90	13,42	1.721.523	1.973.125	176.538	9,8%	28	181
KCHOL	191,15	193,95	-1,44	198,85	190,95	66.245	206.403	940	0,5%	28	2.362
KONTR	7,78	7,65	1,70	8,05	7,62	154.714	247.779	-10.954	-4,2%	28	120
TRMET	114,85	112,10	2,45	118,90	109,90	22.670	19.473	-2.017	-9,4%	28	1.688
TRALT	44,59	44,83	-0,54	46,69	44,13	302.593	266.453	28.199	11,8%	28	697
KRDM	41,62	41,08	1,31	42,24	40,63	153.152	100.736	-682	-0,7%	28	544
MGROS	680,80	677,90	0,43	690,00	674,60	4.711	9.854	-42	-0,4%	28	8.898
ODAS	7,54	7,53	0,13	7,83	7,47	279.818	542.626	21.675	4,2%	28	103
OYAKC	21,11	21,40	-1,36	21,74	21,05	51.013	163.668	11.946	7,9%	28	297
PETKM	23,52	22,69	3,66	23,67	22,53	199.332	229.146	566	0,2%	28	327
PGSUS	169,50	173,25	-2,16	175,50	168,05	41.905	114.995	4.115	3,7%	28	2.374
SAHOL	91,56	92,80	-1,34	95,45	91,32	137.643	356.464	12.077	3,5%	28	1.255
SASA	2,78	2,71	2,58	2,83	2,71	5.203.593	8.515.305	12.237	0,1%	28	39
SISE	46,79	46,53	0,56	47,86	46,25	167.533	253.180	7.317	3,0%	28	601
SOKM	49,24	49,43	-0,38	50,02	48,90	18.941	55.243	1.132	2,1%	28	643
TAVHL	264,25	258,90	2,07	270,55	256,10	13.642	58.747	496	0,9%	28	3.932
TECELL	105,45	105,65	-0,19	108,15	105,00	124.877	217.735	2.628	1,2%	28	1.334
THYAO	299,20	305,20	-1,97	310,95	297,50	101.338	273.659	-754	-0,3%	28	3.906
TKFEN	153,45	145,35	5,57	157,00	144,10	64.211	37.609	4.400	13,2%	28	2.101
TOASO	304,65	305,30	-0,21	314,75	300,00	11.303	20.542	618	3,1%	28	4.144
TSKB	11,55	11,43	1,05	11,85	11,48	142.138	247.182	14.980	6,5%	28	158
TTKOM	62,29	61,13	1,90	62,95	60,98	143.498	123.393	36.503	42,0%	28	860
TUPRS	251,15	242,70	3,48	252,00	241,50	58.414	132.700	3.154	2,4%	28	3.380
VAKBN	31,97	31,63	1,07	32,94	31,62	275.022	233.701	30.750	15,2%	28	438
VESTL	27,10	26,95	0,56	27,77	26,99	18.412	67.879	2.050	3,1%	28	373
YKBNK	34,36	34,20	0,47	35,19	34,06	751.232	782.027	32.762	4,4%	28	495
ULKER	112,65	113,65	-0,88	115,00	111,45	10.418	29.627	306	1,0%	28	1.588

Yakın Vade Pay Vadeli Sözleşmeleri

Yakın Vade Pay Sözleşmeleri	Kapanış Fiyatı (Uzlaşma)	Önceki Kapanış (Uzlaşma)	Değişim (%)	Yüksek	Düşük	Hacim (Adet)	Direnç 2	Direnç 1	Pivot	Destek 1	Destek 2
AEFES	19,83	19,89	-0,30	20,3	19,75	129.852	20,30	20,17	19,96	19,75	19,62
AKBNK	65,57	66,02	-0,68	67,96	65,12	886.315	68,02	67,35	66,27	65,18	64,51
AKSEN	79,66	80,86	-1,48	83,72	79,45	32.076	83,66	82,65	81,02	79,39	78,38
ALARK	98,90	99,50	-0,60	100,75	97,06	24.217	101,16	100,29	98,88	97,47	96,60
ARCLK	106,15	106	0,14	108,35	105,4	5.543	108,47	107,78	106,65	105,52	104,83
ASELS	394,45	388,50	1,53	408,00	392,00	86.596	408,05	404,28	398,17	392,05	388,28
ASTOR	337	319,2	5,58	339,2	318,6	93.469	344,20	339,34	331,47	323,60	318,74
BIMAS	374,20	373,15	0,28	382,65	371,80	22.852	383,11	380,54	376,40	372,26	369,69
BRSAN	554	503,7	9,99	554	524,6	6.771	562,37	555,43	544,20	532,97	526,03
CIMSA	52,52	52,40	0,23	53,68	52,12	19.220	53,76	53,40	52,80	52,20	51,84
DOAS	187,7	187,2	0,27	191,85	184,05	4.860	192,69	190,85	187,87	184,89	183,05
DOHOL	23,07	23,89	-3,43	24,09	22,98	70.382	24,07	23,81	23,38	22,96	22,70
EKGYO	19,14	19,04	0,53	19,64	18,98	398.151	19,68	19,53	19,27	19,02	18,87
ENJSA	113,90	109,35	4,16	115,90	109,50	4.838	117,11	115,59	113,15	110,71	109,19
ENKAI	98,98	100,2	-1,22	103,85	98,71	28.708	103,72	102,51	100,54	98,58	97,37
EREGL	40,52	39,78	1,86	40,69	39,61	581.316	40,96	40,71	40,29	39,88	39,63
FROTO	87,51	87,56	-0,06	89,28	84,84	123.939	90,09	89,04	87,35	85,65	84,60
GARAN	126,65	127,00	-0,28	130,15	125,50	138.162	130,32	129,23	127,45	125,67	124,58
GUBRF	554,6	570,3	-2,75	579,8	548,8	10.509	581,26	573,94	562,10	550,26	542,94
HALKB	44,92	43,07	4,30	46,49	43,42	385.037	46,82	46,10	44,93	43,75	43,03
HEKTS	4,09	4,11	-0,49	4,23	4,07	981.290	4,24	4,20	4,14	4,08	4,04
ISCTR	13,47	13,54	-0,52	13,90	13,42	1.721.523	13,90	13,79	13,60	13,42	13,31
KCHOL	191,15	193,95	-1,44	198,85	190,95	66.245	198,63	196,77	193,75	190,73	188,87
KONTR	7,78	7,65	1,70	8,05	7,62	154.714	8,04	7,94	7,77	7,61	7,51
TRMET	114,85	112,1	2,45	118,9	109,9	22.670	120,10	117,97	114,53	111,10	108,97
TRALT	44,59	44,83	-0,54	46,69	44,13	302.593	46,74	46,13	45,16	44,18	43,57
KRDMD	41,62	41,08	1,31	42,24	40,63	153.152	42,48	42,10	41,49	40,87	40,49
MGROS	680,80	677,90	0,43	690,00	674,60	4.711	691,62	687,98	682,10	676,22	672,58
ODAS	7,54	7,53	0,13	7,83	7,47	279.818	7,84	7,75	7,62	7,48	7,39
OYAKC	21,11	21,40	-1,36	21,74	21,05	51.013	21,72	21,55	21,29	21,03	20,86
PETKM	23,52	22,69	3,66	23,67	22,53	199.332	23,95	23,68	23,25	22,81	22,54
PGSUS	169,50	173,25	-2,16	175,50	168,05	41.905	175,72	173,96	171,12	168,27	166,51
SAHOL	91,56	92,8	-1,34	95,45	91,32	137.643	95,36	94,39	92,81	91,23	90,26
SASA	2,78	2,71	2,58	2,83	2,71	5.203.593	2,85	2,82	2,77	2,73	2,70
SISE	46,79	46,53	0,56	47,86	46,25	167.533	48,00	47,62	47,00	46,39	46,01
SOKM	49,24	49,43	-0,38	50,02	48,90	18.941	50,06	49,79	49,37	48,94	48,67
TAVHL	264,25	258,9	2,07	270,55	256,1	13.642	272,36	268,95	263,43	257,91	254,50
TECELL	105,45	105,65	-0,19	108,15	105,00	124.877	108,18	107,44	106,23	105,03	104,29
THYAO	299,2	305,2	-1,97	310,95	297,5	101.338	310,76	307,59	302,45	297,31	294,14
TKFEN	153,45	145,35	5,57	157,00	144,10	64.211	159,54	156,49	151,57	146,64	143,59
TOASO	304,65	305,3	-0,21	314,75	300	11.303	316,35	312,87	307,23	301,60	298,12
TSKB	11,55	11,43	1,05	11,85	11,48	142.138	11,87	11,78	11,64	11,50	11,41
TTKOM	62,29	61,13	1,90	62,95	60,98	143.498	63,30	62,84	62,09	61,33	60,87
TUPRS	251,15	242,70	3,48	252,00	241,50	58.414	254,57	252,09	248,08	244,07	241,59
VAKBN	31,97	31,63	1,07	32,94	31,62	275.022	33,03	32,71	32,21	31,71	31,39
VESTL	27,10	26,95	0,56	27,77	26,99	18.412	27,73	27,55	27,25	26,95	26,77
YKBNK	34,36	34,2	0,47	35,19	34,06	751.232	35,29	35,02	34,59	34,16	33,89
ULKER	112,65	113,65	-0,88	115,00	111,45	10.418	115,28	114,44	113,08	111,73	110,89

Cekince: Bu raporda yer alan bilgi ve yorumlar Şeker Yatırım Menkul Değerler A.Ş. Araştırma Bölümü tarafından güvenilir olduğuna inanılan kaynaklardan yararlanılarak hazırlanmıştır. Bu kaynaklardaki hata ve eksikliklerden ve bu bilgilerin ticari amaçlı operasyonlarda kullanılmasından doğabilecek zararlardan Şeker Yatırım Menkul Değerler A.Ş. hiçbir şekilde sorumlu tutulamaz. Burada yer alan yatırım bilgi, yorum ve tavsiyeleri yatırım danışmanlığı kapsamında değildir. Yatırım danışmanlığı hizmeti, yetkili kuruluşlar tarafından kişilerin risk ve getiri tercihleri dikkate alınarak kişiye özel sunulmaktadır. Burada yer alan yorum ve tavsiyeler ise genel niteliktedir. Bu tavsiyeler mali durumunuz ile risk ve getiri tercihlerinize uygun olmayabilir. Bu nedenle, sadece burada yer alan bilgilere dayanarak yatırım kararı verilmesi beklentilerinize uygun sonuçlar doğurmayabilir.