

### Güne Bakış

Dün güne sınırlı pozitif bir açılışla başlayan BIST 100 Endeksi, günün devamında 14.357,98 - 14.578,98 puan aralığında dalgalı bir seyir izledi. Endekste günlük değer kazancı %0,88 olurken, gün sonu kapanışı 14.495,77 puan seviyesinden gerçekleşti. Sektörel endekslerde Bankacılık Endeksi'ndeki yükseliş %0,18 ile sınırlı kalırken, Sınai Endeksi %1,21 yükseliş kaydederek pozitif ayrılmayı sürdürdü. VİOP Haziran vadeli yakın vade endeks kontratı sınırlı pozitif seyrettiği akşam seansında %0,11 yükseliş kaydetti. TCMB Başkanı Fatih Karahan ve Hazine ve Maliye Bakanı Mehmet Şimşek, beklentilerin üzerinde gerçekleşen nisan ayı enflasyonunun ardından yaptıkları açıklamalarda, savaş kaynaklı etkilerin kısa vadede enflasyonu yukarı çekebileceğini ancak para politikasındaki sıkı duruş ve dezenflasyonu hedefinden geri adım atılmayacağını vurguladı. Küresel tarafa hisse senedi piyasalarında pozitif geçen günde, Avrupa tarafında Alman DAX Endeksi %1,71, Euro Stoxx 50 Endeksi %1,83 yükselirken, ABD piyasalarında Dow Jones Endeksi %0,73, S&P 500 Endeksi %0,81, Nasdaq Endeksi ise %1,03 değer kazandı. ABD Başkanı Donald Trump, İran ile yürütülen müzakerelerde "büyük ilerleme" kaydedildiğini açıklarken, Hürmüz Boğazı'ndaki gemi geçişlerine yönelik ABD öncülüğündeki girişimin geçici olarak askıya alınabileceğini belirtti. Trump, buna karşın İran limanlarına yönelik ablukanın yürürlükte kalacağını ifade etti. Açıklamaların ardından petrol fiyatlarında gerileme izlenirken, bu sabah Brent petrolün spot fiyatı 107 doların altında işlem görüyor. Asya tarafında Japonya'da piyasalar kapalı bulunurken, açık olan ülke borsalarının genelinde pozitif fiyatlamalar öne çıkıyor. Güney Kore KOSPI Endeksi %7'ye yaklaşan güçlü yükselişle dikkat çekiyor. Vadeli piyasalarda da ABD ve Avrupa endeks vadeli pozitif tarafta fiyatlanıyor. Günün makroekonomik veri ajandasında yurt içinde piyasaların seyrini etkileyecek majör bir veri akışı bulunmazken, yurt dışında gelişmiş ülke PMI verileri, ADP Özel Sektör İstihdam verisi ve Fed Üyesi Goolsbee'nin konuşması öne çıkıyor. Bu çerçevede BIST 100 Endeksi'nin yeni güne pozitif bir başlangıç yapmasını, günün devamında ise dalgalı bir seyir izlemesini bekliyoruz.

### BIST 30 Yakın Vade Kontrat

Dün ilk işlem gününe düşüşle başlayan VİOP-30 Haziran vadeli kontratı, açılışın ardından dalgalı-pozitif bir görünüm sergilerken günü %1,25 yükselişle 17.380 (uzlaşma) seviyesinden tamamladı. Endeks kontratı, akşam seansında da %0,10 değer kazandı. Teknik tarafta, alıcılı seyrin etkili olması halinde kontratın 17.600 ve 17.750 direnç seviyelerine doğru devam etmesi beklenebilir. Diğer taraftan, satıcılı görünümün devam etmesi halinde geri çekilmenin 17.250 ve 17.050 destek seviyelerine doğru sürmesi beklenebilir. Kısa vadede, 17.050 seviyesine doğru yaşanabilecek geri çekilmeler alım fırsatı olarak, 17.750 bölgesine doğru oluşabilecek yükselişler kar realizasyonu olarak değerlendirilebilir. Gün içi işlemlerde, uzun (long) pozisyonlar için 17.350, kısa (short) pozisyonlar için ise 17.500 seviyesi zarar-kes (stop-loss) olarak takip edilebilir. Endeks kontratının yeni işlem gününe sınırlı pozitif bir başlangıç yapmasını, günün devamında ise dalgalı bir seyir izlemesini bekliyoruz.

<b>Destekler :</b>	<b>17.250</b>	<b>177.150</b>	<b>17.050</b>
<b>Dirençler :</b>	<b>17.500</b>	<b>17.600</b>	<b>17.750</b>

### Dolar/TL Yakın Vade Kontratı

Dün işlem gününe satıcılı bir başlangıç yapan Dolar/TL Mayıs vadeli kontratı, açılışın ardından yatay-negatif bir seyir izlerken günü %0,06 düşüşle 46,0000 seviyesinden tamamladı. Teknik görünümde, uzun süredir etkili olan negatif seyrin devam etmesi halinde geri çekilmenin 46,00 ve 45,95 destek seviyelerine doğru sürmesi beklenebilir. Öte yandan, alıcılı görünümün güç kazanması durumunda 46,10 ve 46,15 seviyeleri direnç olarak takip edilebilir. Kısa vadede, 45,90 seviyesi altına yaşanabilecek geri çekilmeler alım fırsatı; 46,15 seviyesi üzerine doğru oluşabilecek hareketler ise kar realizasyonu açısından değerlendirilebilir. Dolar/TL kontratının yeni işlem gününe sınırlı satıcılı bir başlangıç yapmasını bekliyoruz.

<b>Destekler :</b>	<b>46,0000</b>	<b>45,9000</b>	<b>45,8500</b>
<b>Dirençler :</b>	<b>46,1500</b>	<b>46,2000</b>	<b>46,2500</b>

Sözleşme	Kapanış Fiyatı (Uzlaşma)	Önceki Kapanış (Uzlaşma)	Değişim (%)	Yüksek	Düşük	Hacim (Adet)	Açık Pozisyon	Açık Pozisyon Değişimi	Vadeye Kalan Gün Sayısı	Başlangıç Teminatı
<b>ENDEKS KONTRATLARI</b>										
XU30 Haziran 2026	17.380,00	17.166,00	1,25	17.550,00	17.124,00	280.730	414.654	-8.119	55	19.798
XU30 Ağustos 2026	18.317,00	18.064,00	1,40	18.445,00	18.026,00	5.006	6.559	2.236	117	19.798
XLBNK Haziran 2026	15.445,00	15.413,00	0,21	15.537,00	15.283,00	4.336	6.404	820	55	22.940
X10XB Haziran 2026	20.058,00	20.145,00	-0,43	20.085,00	20.009,00	27	60	8	55	24.295
<b>DÖVİZ KONTRATLARI</b>										
USD/TRY Mayıs 2026	46,0000	46,0290	-0,06	46,0490	45,9950	110.265	1.508.197	53.361	19	5.155
USD/TRY Haziran 2026	47,5590	47,5720	-0,03	47,6180	47,5550	28.126	696.145	5.368	55	5.155
EUR/TRY Mayıs 2026	53,9600	54,0130	-0,10	53,9940	53,9120	179	6.154	3	19	5.972
EUR/TRY Haziran 2026	55,8330	55,8350	0,00	55,8330	55,8320	11	3.008	1	55	5.972
<b>EUR/USD KONTRATLARI</b>										
EUR/USD Mayıs 2026	1,1726	1,1726	0,00	1,1728	1,1667	2.829	18.915	270	19	1.698
EUR/USD Haziran 2026	1,1730	1,1735	-0,04	1,1736	1,1730	251	3.582	250	55	1.698
<b>ALTIN KONTRATLARI</b>										
USD/ONS Altın Haziran 2026	4.629,10	4.611,40	0,38	4.635,80	4.585,00	34.810	91.737	-91	55	21.086
TL/GRAM Altın Haziran 2026	7.078,40	7.054,10	0,34	7.089,60	7.018,60	75.769	902.673	1.379	55	949

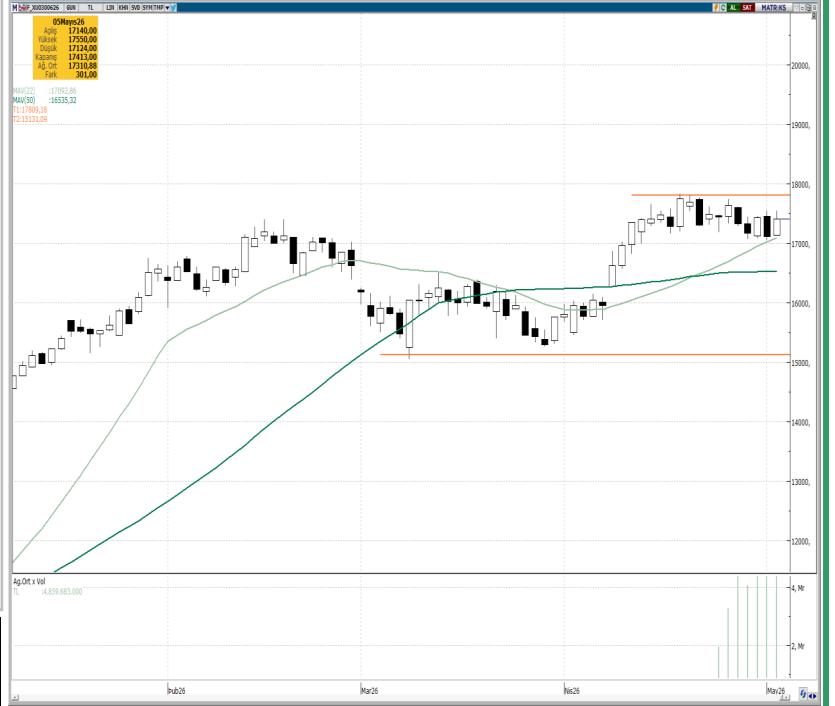

### BİST 30 Yakın Vade Günlük Kapanış Fiyatı ve Açık Pozisyon Değişimleri

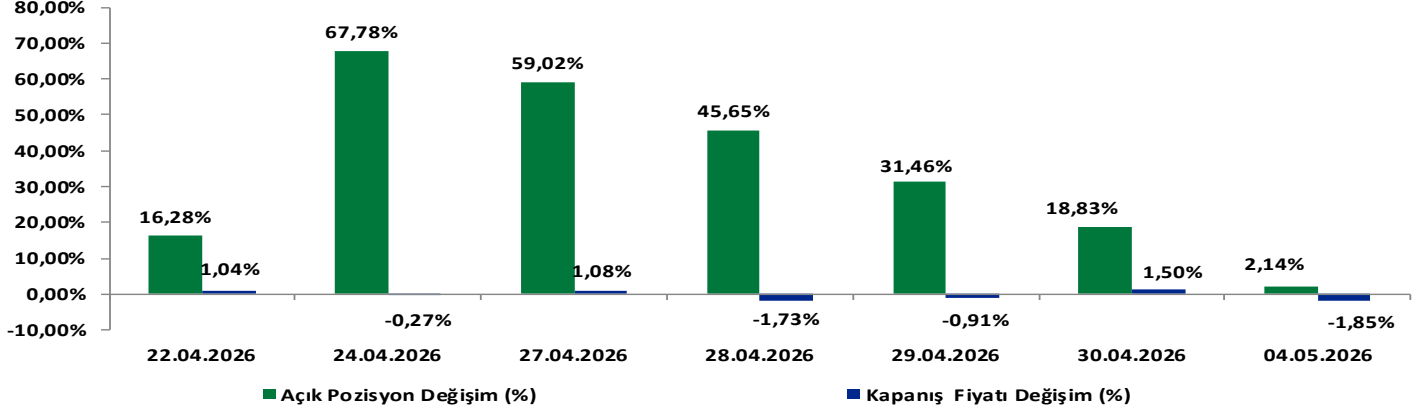

### BİST 30 Yakın Vade Ulaşma Fiyatı ve Toplam Açık Pozisyon

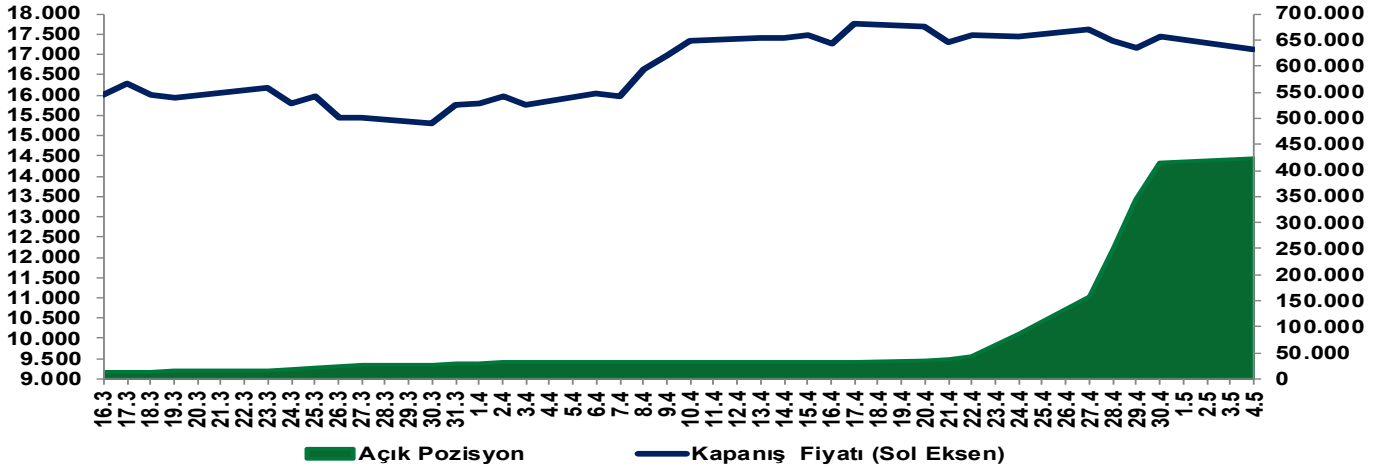

### EKONOMİK AJANDA

Tarih	Ülke	TSl	Dönem	Veri	Önem	Gerçekleşen	Beklenti	Önceki
4 Mayıs	İngiltere	0:00	4 Mayıs	Resmi Tatil				
4 Mayıs	Çin	0:00	4 Mayıs	Resmi Tatil				
4 Mayıs	Japonya	0:00	4 Mayıs	Resmi Tatil				
4 Mayıs	Türkiye	10:00	Nisan	TÜFE (Yıllık)		--	31,40%	30,87%
4 Mayıs	Türkiye	10:00	Nisan	TÜFE (Aylık)		--	3,40%	1,94%
4 Mayıs	Almanya	10:55	Nisan (Nihai)	İmalat PMI		--	51,2	51,2
4 Mayıs	Euro Bölgesi	11:00	Nisan (Nihai)	İmalat PMI		--	52,2	52,2
5 Mayıs	Japonya	0:00	5 Mayıs	Resmi Tatil				
5 Mayıs	Çin	0:00	5 Mayıs	Resmi Tatil				
5 Mayıs	ABD	16:45	Nisan (Nihai)	Hizmet PMI		--	--	51,3
5 Mayıs	ABD	17:00	Nisan	ISM Hizmet PMI		--	53,9	54
5 Mayıs	ABD	17:00	Mart	JOLTS Açık İş Sayısı		--	6700k	6882k
6 Mayıs	Almanya	10:55	5 Mayıs	Hizmet PMI		--	46,9	46,9
6 Mayıs	Almanya	10:55	Nisan (Nihai)	Hizmet PMI		--	47,4	47,4
6 Mayıs	Euro Bölgesi	11:00	Nisan (Nihai)	Hizmet PMI		--	52	52
6 Mayıs	İngiltere	11:30	Nisan (Nihai)	Hizmet PMI		--	3,00%	-0,70%
6 Mayıs	Euro Bölgesi	12:00	Mart	ÜFE (Aylık)		--	1,10%	-3,00%
6 Mayıs	Euro Bölgesi	12:00	Mart	ÜFE (Yıllık)		--	--	62k
6 Mayıs	ABD	15:15	Nisan	ADP İstihdam Değişimi		--	--	189k
7 Mayıs	ABD	15:30	2 Mayıs	İşsizlik Haklarından Yararlanma Başvuruları		--	--	1785k
7 Mayıs	ABD	15:30	25 Nisan	Devam Eden İşsizlik Başvuruları		--	--	51,2
8 Mayıs	Japonya	3:30	Nisan (Nihai)	Hizmet PMI		--	0,30%	-0,30%
8 Mayıs	Almanya	9:00	Mart	Sanayi Üretimi - Aylık %(mevs. düzelt.)		--	-2,20%	0,00%
8 Mayıs	Almanya	9:00	Mart	Sanayi Üretimi (Yıllık, Takvim etkisi arındırılmış)		--	63k	178k
8 Mayıs	ABD	15:30	Nisan	Tarım Dışı İstihdam Değişimi		--	80k	186k
8 Mayıs	ABD	15:30	Nisan	Özel Sektör İstihdam Değişimi		--	--	15k
8 Mayıs	ABD	15:30	Nisan	İmalat İstihdamı Değişimi		--	--	68k
8 Mayıs	ABD	15:30	Nisan	Tarım Dışı İstihdam 3 Aylık Ortalama Değişim		--	48,8	49,8
8 Mayıs	ABD	17:00	Mayıs (Öncü)	Michigan Tüketici Hissiyatı		--	--	-279.6b
8 Mayıs	Türkiye	17:30	Nisan	Hazine Nakit Dengesi		--	--	

### Yakın Vade Pay Vadeli Sözleşmeleri

Yakın Vade Pay Sözleşmeleri	Kapanış Fiyatı (Uzlaşma)	Önceki Kapanış (Uzlaşma)	Değişim (%)	Yüksek	Düşük	Hacim (Adet)	Açık Pozisyon	Açık Pozisyon Değişimi	Açık Pozisyon Değişimi %	Vadeye Kalan Gün Sayısı	Başlangıç Teminatı TL
AEFES	19,31	19,43	-0,62	19,6	18,83	194.929	257.020	-9.791	-3,7%	20	288
AKBNK	72,61	75,25	-3,51	75,79	72,17	616.929	736.608	1.410	0,2%	20	1.017
AKSEN	88,29	84,50	4,49	88,50	84,00	46.261	94.507	3.202	3,5%	20	1.229
ALARK	96,00	95,51	0,51	97,73	95,05	22.308	77.702	-111	-0,1%	20	1.252
ARCLK	112,75	115,20	-2,13	116,05	111,50	7.572	37.417	418	1,1%	20	1.353
ASELS	442,45	429,40	3,04	450,35	428,45	103.581	110.569	11.969	12,1%	20	6.822
ASTOR	294,60	284,70	3,48	300,60	281,65	130.844	51.266	399	0,8%	20	4.383
BIMAS	750,20	761,40	-1,47	767,00	743,50	16.587	25.504	913	3,7%	20	8.541
BRSAN	584,00	563,50	3,64	590,70	563,90	7.801	5.674	789	16,2%	20	9.421
CIMSA	60,08	58,75	2,26	60,15	57,78	37.761	55.703	1.013	1,9%	20	787
DOAS	181,80	184,60	-1,52	187,05	181,25	1.807	5.749	354	6,6%	20	2.510
DOHOL	24,02	23,58	1,87	24,07	23,46	84.543	236.757	8.716	3,8%	20	330
EKGYO	20,29	21,10	-3,84	21,34	19,97	692.373	596.742	57.793	10,7%	20	279
ENJSA	126,80	125,30	1,20	127,30	124,30	6.538	26.463	594	2,3%	20	1.835
ENKAI	105,90	107,20	-1,21	108,90	104,15	25.813	33.777	4.726	16,3%	20	1.427
EREGL	36,71	35,99	2,00	36,98	35,25	833.056	642.232	73.918	13,0%	20	494
FROTO	98,43	101,05	-2,59	102,10	98,12	45.795	76.891	6.229	8,8%	20	1.286
GARAN	133,05	137,75	-3,41	139,00	132,30	118.448	180.647	9.113	5,3%	20	1.788
GUBRF	553,70	546,80	1,26	561,90	540,50	11.205	13.902	2.832	25,6%	20	8.670
HALKB	37,22	38,86	-4,22	40,06	37,04	144.452	278.586	-1.462	-0,5%	20	584
HEKTS	3,45	3,52	-1,99	3,64	3,43	1.372.899	856.025	37.403	4,6%	20	46
ISCTR	14,44	14,72	-1,90	14,81	14,25	1.976.024	1.926.825	-33.230	-1,7%	20	194
KCHOL	202,85	207,75	-2,36	209,65	201,75	62.211	223.717	-3.145	-1,4%	20	2.507
KONTR	10,02	10,68	-6,18	10,74	9,95	596.316	486.430	29.855	6,5%	20	148
TRMET	118,50	122,00	-2,87	123,45	116,30	21.855	24.617	-631	-2,5%	20	1.752
TRALT	40,67	42,62	-4,58	42,80	40,23	210.675	294.420	15.436	5,5%	20	637
KRDMD	39,85	39,48	0,94	40,14	37,69	379.297	234.673	5.973	2,6%	20	524
MGROS	652,80	655,60	-0,43	664,40	651,10	5.846	11.089	260	2,4%	20	8.583
ODAS	7,02	7,05	-0,43	7,17	6,89	405.513	727.588	51.890	7,7%	20	96
OYAKC	24,01	24,45	-1,80	24,72	23,79	58.147	109.730	-3.254	-2,9%	20	340
PETKM	24,65	24,34	1,27	25,00	24,12	368.804	398.055	24.112	6,4%	20	342
PGSUS	182,80	184,65	-1,00	186,30	180,85	32.392	93.535	99	0,1%	20	2.522
SAHOL	96,19	98,24	-2,09	99,03	95,87	141.467	446.910	-2.502	-0,6%	20	1.321
SASA	3,20	3,23	-0,93	3,36	3,19	12.548.491	11.148.381	138.226	1,3%	20	45
SISE	47,14	49,17	-4,13	49,81	46,84	213.401	263.961	11.409	4,5%	20	607
SOKM	52,64	52,29	0,67	53,94	51,85	41.595	56.843	290	0,5%	20	687
TAVHL	279,00	286,95	-2,77	290,00	277,75	14.210	53.608	-238	-0,4%	20	4.154
TCCELL	114,00	115,40	-1,21	116,60	112,45	97.512	310.436	4.241	1,4%	20	1.443
THYAO	308,45	316,55	-2,56	319,50	308,15	115.529	244.937	-11.892	-4,6%	20	4.030
TKFEN	142,95	146,50	-2,42	149,05	142,40	31.554	40.826	1.297	3,3%	20	1.966
TOASO	293,60	300,50	-2,30	303,95	290,85	12.301	28.707	-13	0,0%	20	4.004
TSKB	11,87	11,96	-0,75	12,10	11,66	123.721	171.540	-10.964	-6,0%	20	164
TTKOM	62,00	63,71	-2,68	64,71	61,45	39.602	90.109	2.504	2,9%	20	852
TUPRS	278,00	277,80	0,07	281,45	271,75	68.423	115.056	2.741	2,4%	20	3.740
VAKBN	31,40	32,50	-3,38	32,88	31,11	148.040	144.553	-4.927	-3,3%	20	431
VESTL	28,20	28,61	-1,43	29,37	28,11	30.016	84.763	5.013	6,3%	20	387
YKBNK	36,79	38,04	-3,29	38,46	36,43	744.741	770.306	34.161	4,6%	20	530
ULKER	128,35	126,50	1,46	128,80	125,10	15.919	23.177	827	3,7%	20	1.725

### Yakın Vade Pay Vadeli Sözleşmeleri

Yakın Vade Pay Sözleşmeleri	Kapanış Fiyatı (Uzlaşma)	Önceki Kapanış (Uzlaşma)	Değişim (%)	Yüksek	Düşük	Hacim (Adet)	Direnç 2	Direnç 1	Pivot	Destek 1	Destek 2
AEFES	19,31	19,43	-0,62	19,6	18,83	194.929	19,72	19,54	19,25	18,95	18,77
AKBNK	72,61	75,25	-3,51	75,79	72,17	616.929	75,74	74,88	73,50	72,12	71,26
AKSEN	88,29	84,5	4,49	88,5	84	46.261	89,78	88,72	87,00	85,28	84,22
ALARK	96,00	95,51	0,51	97,73	95,05	22.308	97,78	97,15	96,13	95,10	94,47
ARCLK	112,75	115,2	-2,13	116,05	111,5	7.572	116,16	115,09	113,35	111,61	110,54
ASELS	442,45	429,40	3,04	450,35	428,45	103.581	453,67	448,50	440,13	431,77	426,60
ASTOR	294,6	284,7	3,48	300,6	281,65	130.844	303,81	299,34	292,10	284,86	280,39
BIMAS	750,20	761,40	-1,47	767,00	743,50	16.587	768,22	762,68	753,70	744,72	739,18
BRSAN	584	563,5	3,64	590,7	563,9	7.801	596,76	590,44	580,20	569,96	563,64
CIMSA	60,08	58,75	2,26	60,15	57,78	37.761	60,72	60,16	59,26	58,35	57,79
DOAS	181,8	184,6	-1,52	187,05	181,25	1.807	187,00	185,63	183,42	181,20	179,83
DOHOL	24,02	23,58	1,87	24,07	23,46	84.543	24,23	24,09	23,86	23,62	23,48
EKGYO	20,29	21,1	-3,84	21,34	19,97	692.373	21,38	21,06	20,53	20,01	19,69
ENJSA	126,80	125,30	1,20	127,30	124,30	6.538	127,75	127,05	125,90	124,75	124,05
ENKAI	105,9	107,2	-1,21	108,9	104,15	25.813	109,20	108,08	106,27	104,45	103,33
EREGL	36,71	35,99	2,00	36,98	35,25	833.056	37,37	36,96	36,30	35,64	35,23
FROTO	98,43	101,05	-2,59	102,1	98,12	45.795	101,99	101,05	99,53	98,01	97,07
GARAN	133,05	137,75	-3,41	139,00	132,30	118.448	138,91	137,33	134,77	132,21	130,63
GUBRF	553,7	546,8	1,26	561,9	540,5	11.205	565,79	560,74	552,57	544,39	539,34
HALKB	37,22	38,86	-4,22	40,06	37,04	144.452	39,96	39,25	38,10	36,94	36,23
HEKTS	3,45	3,52	-1,99	3,64	3,43	1.372.899	3,64	3,59	3,51	3,43	3,38
ISCTR	14,44	14,72	-1,90	14,81	14,25	1.976.024	14,84	14,71	14,50	14,28	14,15
KCHOL	202,85	207,75	-2,36	209,65	201,75	62.211	209,80	207,93	204,92	201,90	200,03
KONTR	10,02	10,68	-6,18	10,74	9,95	596.316	10,72	10,53	10,23	9,93	9,74
TRMET	118,5	122	-2,87	123,45	116,3	21.855	123,97	122,28	119,55	116,82	115,13
TRALT	40,67	42,62	-4,58	42,80	40,23	210.675	42,84	42,24	41,25	40,27	39,67
KRDMD	39,85	39,48	0,94	40,14	37,69	379.297	40,71	40,14	39,20	38,26	37,69
MGROS	652,80	655,60	-0,43	664,40	651,10	5.846	663,75	660,61	655,53	650,45	647,31
ODAS	7,02	7,05	-0,43	7,17	6,89	405.513	7,20	7,13	7,03	6,92	6,85
OYAKC	24,01	24,45	-1,80	24,72	23,79	58.147	24,73	24,51	24,15	23,80	23,58
PETKM	24,65	24,34	1,27	25	24,12	368.804	25,13	24,93	24,59	24,25	24,05
PGSUS	182,80	184,65	-1,00	186,30	180,85	32.392	186,67	185,38	183,30	181,22	179,93
SAHOL	96,19	98,24	-2,09	99,03	95,87	141.467	98,92	98,18	96,97	95,76	95,02
SASA	3,20	3,23	-0,93	3,36	3,19	12.548.491	3,36	3,32	3,25	3,19	3,15
SISE	47,14	49,17	-4,13	49,81	46,84	213.401	49,79	49,08	47,95	46,82	46,11
SOKM	52,64	52,29	0,67	53,94	51,85	41.595	54,07	53,58	52,78	51,98	51,49
TAVHL	279	286,95	-2,77	290	277,75	14.210	289,65	286,76	282,08	277,40	274,51
TECELL	114,00	115,40	-1,21	116,60	112,45	97.512	116,88	115,90	114,32	112,73	111,75
THYAO	308,45	316,55	-2,56	319,5	308,15	115.529	319,00	316,32	311,98	307,65	304,97
TKFEN	142,95	146,50	-2,42	149,05	142,40	31.554	148,88	147,31	144,77	142,23	140,66
TOASO	293,6	300,5	-2,30	303,95	290,85	12.301	303,36	300,27	295,27	290,26	287,17
TSKB	11,87	11,96	-0,75	12,10	11,66	123.721	12,14	12,04	11,87	11,70	11,60
TTKOM	62	63,71	-2,68	64,71	61,45	39.602	64,73	63,96	62,71	61,47	60,70
TUPRS	278,00	277,80	0,07	281,45	271,75	68.423	283,01	280,72	277,02	273,31	271,02
VAKBN	31,4	32,5	-3,38	32,88	31,11	148.040	32,86	32,44	31,77	31,09	30,67
VESTL	28,20	28,61	-1,43	29,37	28,11	30.016	29,34	29,04	28,56	28,08	27,78
YKBNK	36,79	38,04	-3,29	38,46	36,43	744.741	38,48	38,01	37,23	36,45	35,98
ULKER	128,35	126,50	1,46	128,80	125,10	15.919	129,72	128,85	127,43	126,02	125,15

**Çekince:** Bu raporda yer alan bilgi ve yorumlar Şeker Yatırım Menkul Değerler A.Ş. Araştırma Bölümü tarafından güvenilir olduğuna inanılan kaynaklardan yararlanılarak hazırlanmıştır. Bu kaynaklardaki hata ve eksikliklerden ve bu bilgilerin ticari amaçlı operasyonlarda kullanılmasından doğabilecek zararlardan Şeker Yatırım Menkul Değerler A.Ş. hiçbir şekilde sorumlu tutulamaz. Burada yer alan yatırım bilgi, yorum ve tavsiyeleri yatırım danışmanlığı kapsamında değildir. Yatırım danışmanlığı hizmeti, yetkili kuruluşlar tarafından kişilerin risk ve getiri tercihleri dikkate alınarak kişiye özel sunulmaktadır. Burada yer alan yorum ve tavsiyeler ise genel niteliktedir. Bu tavsiyeler mali durumunuz ile risk ve getiri tercihlerinize uygun olmayabilir. Bu nedenle, sadece burada yer alan bilgilere dayanarak yatırım kararı verilmesi beklentilerinize uygun sonuçlar doğurmayabilir.