

Güne Bakış

Perşembe gününe aşağı yönlü bir seyrile başlayan BIST 100 Endeksi, günün devamında yönünü yukarı çevirerek günü %0,92 artışla 14.442,56 seviyesinde tamamladı. Sınai Endeks %1,06, Bankacılık Endeksi ise %0,63 yükseliş kaydetti. Orta Doğu'daki gelişmeler piyasalara yön vermeye devam ederken, BIST'in geçen haftaki toplam kazancı %0,23 seviyesinde gerçekleşti. VİOP yakın vade endeks kontratı Perşembe akşam seansında %0,24 artış gösterdi. Küresel piyasalarda ise ABD'de beklentilerin üzerinde açıklanan şirket bilançolarının etkisiyle haftanın son işlem günü risk iştahı genel olarak pozitif seyretti. Avrupa tarafında Alman DAX Endeksi %1,41 yükselirken, ABD piyasalarında Dow Jones Endeksi %0,31 düşüş kaydetti. ABD'de Amazon, Alphabet, Microsoft ve Exxon Mobil gibi büyük şirketlerin beklentilerin üzerinde finansal sonuçlar açıklaması sonrasında S&P 500 Endeksi %0,29 artış gösterirken, Nasdaq Endeksi %0,89 yükselişle pozitif ayrıştı. İran'ın Perşembe akşamı Pakistan aracılığıyla ABD'ye yeni bir teklif ilettiğine dair haber akışları sonrası petrol fiyatlarında 100 doların üzerinden geri çekilme yaşanırken, ABD Başkanı Trump söz konusu teklifi incelediğini ve "kabul edilemez" bulunduğunu ifade etti. Trump ayrıca ABD'nin Hürmüz Boğazı'nda mahsur kalan gemilere yardım etme çabalarına başlayacağını belirtti. Bu sabah ABD'de teknoloji şirket bilançolarının beklentilerin üzerinde gelmesinin ardından ABD ve Avrupa vadeli endeksleri ile Asya borsalarında pozitif bir seyriz izleniyor. Makro veri tarafında bugün yurt içinde Nisan ayı enflasyon verileri takip edilecek. Piyasa beklentisi, Nisan ayında TÜFE'nin aylık %3,23 ve yıllık %31,16 artış göstereceği yönünde bulunurken, Şeker Yatırım olarak beklentimiz TÜFE'nin aylık %3,45 ve yıllık %31,44 seviyesinde gerçekleşmesi yönünde bulunuyor. Yurtdışı veri tarafında ise Almanya ve Euro Bölgesi'nin imalat PMI verileri izlenecek. BIST 100 Endeksi'nin haftaya pozitif bir seyrile başlamasını, gün içinde olası kar satışlarının karşlanması durumunda ise yükseliş eğilimini sürdürme çabasında olmasını bekliyoruz.

BIST 30 Yakın Vade Kontrat

Perşembe işlem gününe düşüşle başlayan VİOP-30 Haziran vadeli kontratı, açılışın ardından 17.085 seviyesine kadar gerilerken daha sonra gelen alıcılı seyrile birlikte pozitif bir görünüm sergilerken günü %1,17 yükselişle 17.399 (uzlaşma) seviyesinden tamamladı. Endeks kontratı, akşam seansında da %0,24 değer kazandı. Teknik tarafta, alıcılı seyrin devam etmesi halinde kontratın 17.500 ve 17.600 direnç seviyelerine doğru devam etmesi beklenebilir. Diğer taraftan, olası kar realizasyonlarında geri çekilmenin 17.350 ve 17.250 destek seviyelerine doğru sürmesi beklenebilir. Kısa vadede, 17.100 seviyesine doğru yaşanabilecek geri çekilmeler alım fırsatı olarak, 17.700 bölgesine doğru oluşabilecek yükselişler kar realizasyonu olarak değerlendirilebilir. Gün içi işlemlerde, uzun (long) pozisyonlar için 17.350, kısa (short) pozisyonlar için ise 17.500 seviyesi zarar-kes (stop-loss) olarak takip edilebilir. Endeks kontratının haftaya pozitif bir başlangıç yapmasını, gün içinde olası kar satışlarının karşlanması durumunda ise yükseliş eğilimini sürdürme çabasında olmasını bekliyoruz.

Destekler : 17.350 17.250 17.100

Dirençler : 17.500 17.600 16.750

Dolar/TL Yakın Vade Kontratı

Perşembe işlem gününe satıcılı bir başlangıç yapan Dolar/TL Mayıs vadeli kontratı, açılışın ardından yatay-satıcılı bir seyriz izlerken günü %0,15 düşüşle 46,0540 seviyesinden tamamladı. Teknik görünümde, uzun süredir etkili olan negatif seyrin devam etmesi halinde geri çekilmenin 46,00 ve 45,95 destek seviyelerine doğru sürmesi beklenebilir. Öte yandan, alıcılı görünümün güç kazanması durumunda 46,10 ve 46,15 seviyeleri direnç olarak takip edilebilir. Kısa vadede, 45,90 seviyesi altına yaşanabilecek geri çekilmeler alım fırsatı; 46,15 seviyesi üzerine doğru oluşabilecek hareketler ise kar realizasyonu açısından değerlendirilebilir. Dolar/TL kontratının haftaya işlem gününe sınırlı satıcılı bir başlangıç yapmasını bekliyoruz.

Destekler : 46,000 45,900 45,850

Dirençler : 46,150 46,200 46,250

Sözleşme	Kapanış Fiyatı (Uzlaşma)	Önceki Kapanış (Uzlaşma)	Değişim (%)	Yüksek	Düşük	Hacim (Adet)	Açık Pozisyon	Açık Pozisyon Değişimi	Vadeye Kalan Gün Sayısı	Başlangıç Teminatı
ENDEKS KONTRATLARI										
XU30 Haziran 2026	17.399,00	17.198,00	1,17	17.453,00	17.085,00	297.294	413.819	71.029	57	19.755
XU30 Ağustos 2026	18.173,00	17.981,00	1,07	18.236,00	17.866,00	672	1.531	272	119	19.755
XLBNK Haziran 2026	15.936,00	15.785,00	0,96	16.501,00	15.575,00	5.638	4.674	875	57	23.561
X10XB Haziran 2026	20.072,00	20.209,00	-0,68	20.124,00	20.021,00	37	76	-9	57	24.193
DÖVİZ KONTRATLARI										
USD/TRY Mayıs 2026	46,0540	46,1240	-0,15	46,1230	46,0480	437.753	1.379.328	255.074	21	5.136
USD/TRY Haziran 2026	47,5800	47,6360	-0,12	47,6370	47,5700	96.460	621.713	58.583	57	5.136
EUR/TRY Mayıs 2026	54,0890	54,0620	0,05	54,1000	53,9330	616	4.782	371	21	5.951
EUR/TRY Haziran 2026	55,7330	55,6420	0,16	55,9780	55,5300	629	2.957	558	57	5.951
EUR/USD KONTRATLARI										
EUR/USD Mayıs 2026	1,1743	1,1712	0,26	1,1750	1,1690	5.499	18.570	1.244	21	1.691
EUR/USD Haziran 2026	1,1750	1,1729	0,18	1,1761	1,1716	554	2.962	237	57	1.691
ALTIN KONTRATLARI										
USD/ONSİ Altın Haziran 2026	4.671,00	4.598,70	1,57	4.698,70	4.621,40	46.150	91.441	-500	57	20.775
TL/GRAM Altın Haziran 2026	7.148,00	7.049,20	1,40	7.189,00	7.063,00	328.248	879.762	128.249	57	935

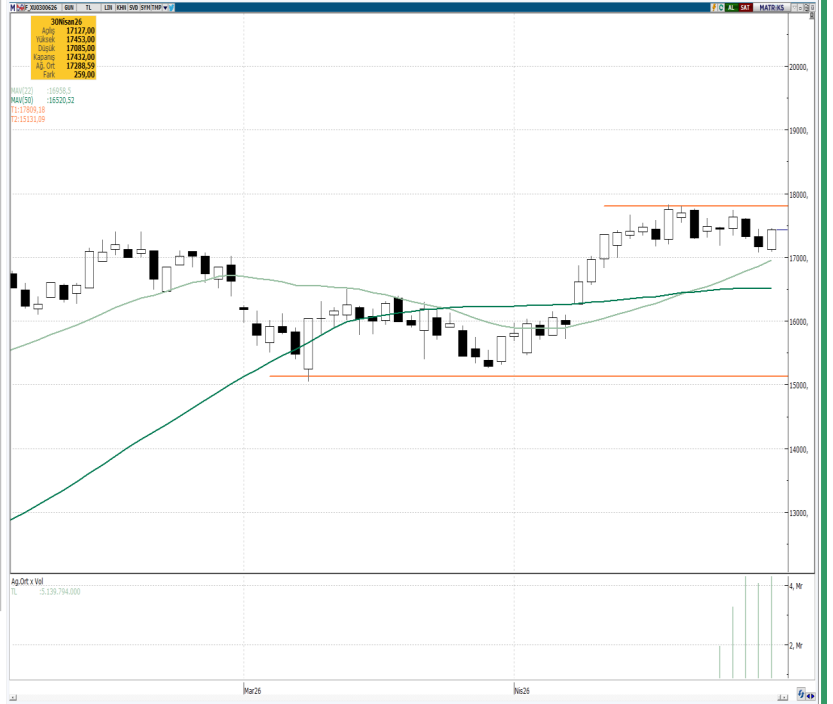

BİST 30 Yakın Vade Günlük Kapanış Fiyatı ve Açık Pozisyon Değişimleri

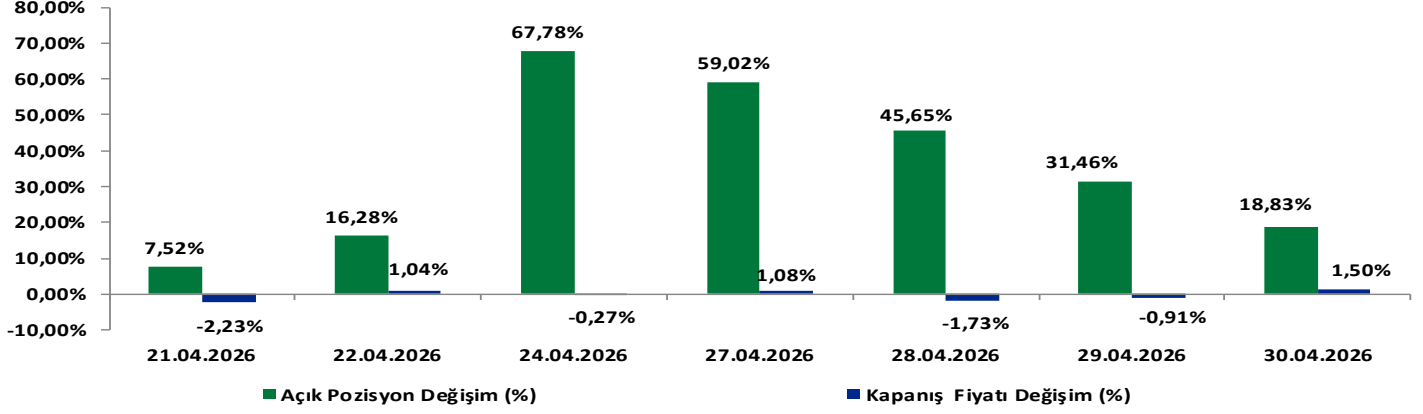

BİST 30 Yakın Vade Uzlaşma Fiyatı ve Toplam Açık Pozisyon

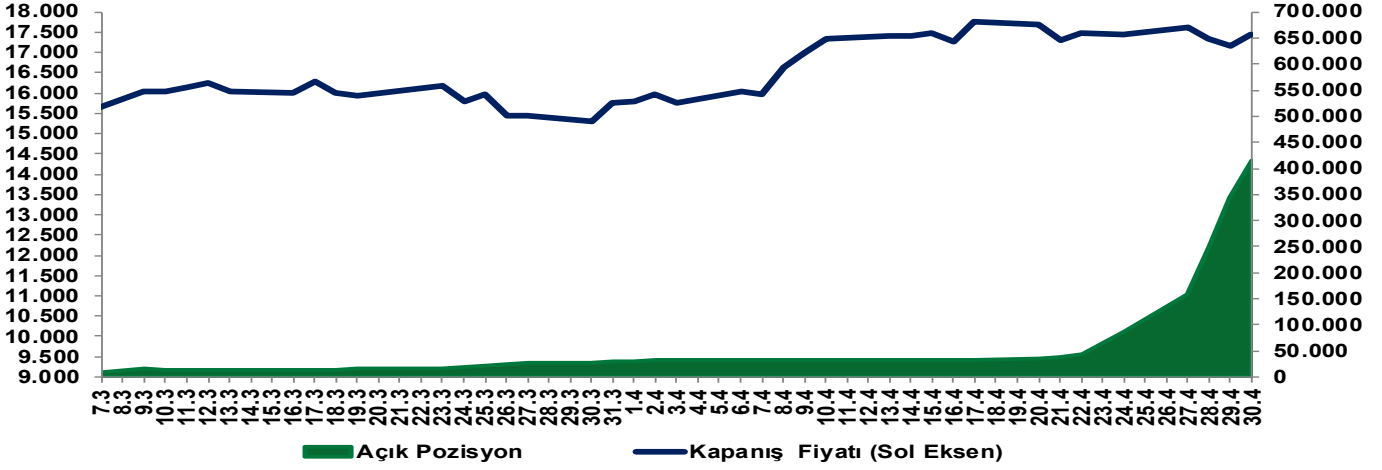

EKONOMİK AJANDA

Tarih	Ülke	TSl	Dönem	Veri	Önem	Gerçekleşen	Beklenti	Önceki
4 Mayıs	İngiltere	0:00	4 Mayıs	Resmi Tatil	■			
4 Mayıs	Çin	0:00	4 Mayıs	Resmi Tatil	■			
4 Mayıs	Japonya	0:00	4 Mayıs	Resmi Tatil	■			
4 Mayıs	Türkiye	10:00	Nisan	TÜFE (Yıllık)	■	--	31,40%	30,87%
4 Mayıs	Türkiye	10:00	Nisan	TÜFE (Aylık)	■	--	3,40%	1,94%
4 Mayıs	Almanya	10:55	Nisan (Nihai)	İmalat PMI	■	--	51,2	51,2
4 Mayıs	Euro Bölgesi	11:00	Nisan (Nihai)	İmalat PMI	■	--	52,2	52,2
5 Mayıs	Japonya	0:00	5 Mayıs	Resmi Tatil	■			
5 Mayıs	Çin	0:00	5 Mayıs	Resmi Tatil	■			
5 Mayıs	ABD	16:45	Nisan (Nihai)	Hizmet PMI	■	--	--	51,3
5 Mayıs	ABD	17:00	Nisan	ISM Hizmet PMI	■	--	53,9	54
5 Mayıs	ABD	17:00	Mart	JOLTS Açık İş Sayısı	■	--	6700k	6882k
6 Mayıs	Almanya	10:55	5 Mayıs	Hizmet PMI	■	--	46,9	46,9
6 Mayıs	Almanya	10:55	Nisan (Nihai)	Hizmet PMI	■	--	47,4	47,4
6 Mayıs	Euro Bölgesi	11:00	Nisan (Nihai)	Hizmet PMI	■	--	52	52
6 Mayıs	İngiltere	11:30	Nisan (Nihai)	Hizmet PMI	■	--	3,00%	-0,70%
6 Mayıs	Euro Bölgesi	12:00	Mart	ÜFE (Aylık)	■	--	1,10%	-3,00%
6 Mayıs	Euro Bölgesi	12:00	Mart	ÜFE (Yıllık)	■	--	--	62k
6 Mayıs	ABD	15:15	Nisan	ADP İstihdam Değişimi	■	--	--	189k
7 Mayıs	ABD	15:30	2 Mayıs	İşsizlik Haklarından Yararlanma Başvuruları	■	--	--	1785k
7 Mayıs	ABD	15:30	25 Nisan	Devam Eden İşsizlik Başvuruları	■	--	--	51,2
8 Mayıs	Japonya	3:30	Nisan (Nihai)	Hizmet PMI	■	--	0,30%	-0,30%
8 Mayıs	Almanya	9:00	Mart	Sanayi Üretimi - Aylık %(mevs. düzelt.)	■	--	-2,20%	0,00%
8 Mayıs	Almanya	9:00	Mart	Sanayi Üretimi (Yıllık, Takvim etkisi arındırılmış)	■	--	63k	178k
8 Mayıs	ABD	15:30	Nisan	Tarım Dışı İstihdam Değişimi	■	--	80k	186k
8 Mayıs	ABD	15:30	Nisan	Özel Sektör İstihdam Değişimi	■	--	--	15k
8 Mayıs	ABD	15:30	Nisan	İmalat İstihdamı Değişimi	■	--	--	68k
8 Mayıs	ABD	15:30	Nisan	Tarım Dışı İstihdam 3 Aylık Ortalama Değişim	■	--	48,8	49,8
8 Mayıs	ABD	17:00	Mayıs (Öncü)	Michigan Tüketici Hissiyatı	■	--	--	-279.6b
8 Mayıs	Türkiye	17:30	Nisan	Hazine Nakit Dengesi	■	--	--	

Yakın Vade Pay Vadeli Sözleşmeleri

Yakın Vade Pay Sözleşmeleri	Kapanış Fiyatı (Uzlaşma)	Önceki Kapanış (Uzlaşma)	Değişim (%)	Yüksek	Düşük	Hacim (Adet)	Açık Pozisyon	Açık Pozisyon Değişimi	Açık Pozisyon Değişimi %	Vadeye Kalan Gün Sayısı	Başlangıç Teminatı TL
AEFES	19,43	18,9	2,80	19,48	18,7	215.402	266.811	56.436	26,8%	21	268
AKBNK	75,25	75,94	-0,91	76,07	74,84	528.566	735.198	146.129	24,8%	21	1.054
AKSEN	84,50	85,55	-1,23	85,90	83,97	43.146	91.305	16.198	21,6%	21	1.175
ALARK	95,51	96,30	-0,82	96,94	93,57	21.748	77.813	5.734	8,0%	21	1.320
ARCLK	115,20	112,75	2,17	116,10	110,65	26.173	36.999	9.418	34,1%	21	1.410
ASELS	429,40	434,90	-1,26	439,80	424,40	80.748	98.600	15.808	19,1%	21	6.388
ASTOR	284,70	264,30	7,72	285,10	263,25	103.134	50.867	11.985	30,8%	21	4.288
BIMAS	761,40	745,90	2,08	763,00	739,10	18.848	24.591	4.718	23,7%	21	8.157
BRSAN	563,50	572,10	-1,50	573,20	558,90	4.440	4.885	1.297	36,1%	21	9.080
CIMSA	58,75	58,78	-0,05	59,78	55,55	54.977	54.690	15.255	38,7%	21	772
DOAS	184,60	183,45	0,63	184,70	181,90	2.854	5.395	866	19,1%	21	2.545
DOHOL	23,58	23,19	1,68	24,40	22,30	196.422	228.041	70.756	45,0%	21	321
EKGYO	21,10	20,70	1,93	21,14	20,27	504.328	538.949	161.029	42,6%	21	298
ENJSA	125,30	125,50	-0,16	127,95	120,80	16.046	25.869	3.188	14,1%	21	1.916
ENKAI	107,20	107,85	-0,60	107,95	106,20	17.717	29.051	2.422	9,1%	21	1.443
EREGL	35,99	34,67	3,81	36,86	34,49	730.278	568.314	122.612	27,5%	21	492
FROTO	101,05	101,00	0,05	102,00	100,05	36.144	70.662	10.098	16,7%	21	1.313
GARAN	137,75	136,65	0,80	138,30	134,60	133.537	171.534	39.464	29,9%	21	1.846
GUBRF	546,80	543,70	0,57	552,80	534,40	8.055	11.070	1.136	11,4%	21	8.541
HALKB	38,86	38,43	1,12	39,01	37,60	258.752	280.048	50.239	21,9%	21	605
HEKTS	3,52	3,41	3,23	3,56	3,33	1.545.511	818.622	368.730	82,0%	21	47
ISCTR	14,72	14,42	2,08	14,80	14,24	1.647.219	1.960.055	255.561	15,0%	21	198
KCHOL	207,75	208,00	-0,12	208,10	204,70	107.723	226.862	38.103	20,2%	21	2.568
KONTR	10,68	10,73	-0,47	11,70	10,55	1.154.545	456.575	181.363	65,9%	21	161
TRMET	122,00	125,00	-2,40	127,10	121,50	31.836	25.248	7.811	44,8%	21	1.675
TRALT	42,62	42,43	0,45	44,17	42,20	319.166	278.984	75.066	36,8%	21	612
KRDMD	39,48	38,73	1,94	40,14	38,40	415.471	228.700	16.680	7,9%	21	516
MGROS	655,60	638,90	2,61	658,00	631,40	8.620	10.829	3.270	43,3%	21	8.596
ODAS	7,05	7,19	-1,95	7,20	6,99	427.644	675.698	173.455	34,5%	21	97
OYAKC	24,45	24,45	0,00	24,48	23,71	71.559	112.984	33.282	41,8%	21	353
PETKM	24,34	24,97	-2,52	25,60	23,70	418.170	373.943	69.008	22,6%	21	339
PGSUS	184,65	181,60	1,68	185,15	178,15	65.427	93.436	15.897	20,5%	21	2.546
SAHOL	98,24	98,72	-0,49	99,30	96,22	195.696	449.412	87.716	24,3%	21	1.416
SASA	3,23	3,29	-1,82	3,30	3,17	9.775.147	11.010.155	2.110.968	23,7%	21	46
SISE	49,17	47,07	4,46	49,36	46,58	292.900	252.552	82.840	48,8%	21	632
SOKM	52,29	52,34	-0,10	52,85	51,77	42.186	56.553	12.555	28,5%	21	687
TAVHL	286,95	286,75	0,07	288,80	281,55	15.846	53.846	6.817	14,5%	21	3.983
TECELL	115,40	115,35	0,04	115,70	112,25	162.668	306.195	56.221	22,5%	21	1.457
THYAO	316,55	323,30	-2,09	324,60	313,95	128.422	256.829	27.954	12,2%	21	4.131
TKFEN	146,50	139,25	5,21	147,30	137,70	36.494	39.529	8.862	28,9%	21	2.068
TOASO	300,50	303,65	-1,04	303,60	295,05	21.433	28.720	10.233	55,4%	21	4.152
TSKB	11,96	12,08	-0,99	12,08	11,81	149.646	182.504	65.192	55,6%	21	164
TTKOM	63,71	63,79	-0,13	63,95	62,10	48.047	87.605	19.908	29,4%	21	833
TUPRS	277,80	282,50	-1,66	287,30	274,95	97.903	112.315	25.710	29,7%	21	3.631
VAKBN	32,50	32,17	1,03	32,59	31,61	224.498	149.480	65.799	78,6%	21	446
VESTL	28,61	28,62	-0,03	28,80	28,23	54.549	79.750	39.307	97,2%	21	392
YKBNK	38,04	37,57	1,25	38,14	37,04	667.759	736.145	86.299	13,3%	21	548
ULKER	126,50	125,35	0,92	126,95	123,15	17.249	22.350	2.099	10,4%	21	1.697

Yakın Vade Pay Vadeli Sözleşmeleri

Yakın Vade Pay Sözleşmeleri	Kapanış Fiyatı (Uzlaşma)	Önceki Kapanış (Uzlaşma)	Değişim (%)	Yüksek	Düşük	Hacim (Adet)	Direnç 2	Direnç 1	Pivot	Destek 1	Destek 2
AEFES	19,43	18,9	2,80	19,48	18,7	215.402	19,66	19,48	19,18	18,88	18,70
AKBNK	75,25	75,94	-0,91	76,07	74,84	528.566	76,14	75,85	75,38	74,91	74,62
AKSEN	84,5	85,55	-1,23	85,9	83,97	43.146	85,95	85,49	84,76	84,02	83,56
ALARK	95,51	96,30	-0,82	96,94	93,57	21.748	97,40	96,61	95,32	94,03	93,24
ARCLK	115,2	112,75	2,17	116,1	110,65	26.173	117,60	116,32	114,23	112,15	110,87
ASELS	429,40	434,90	-1,26	439,80	424,40	80.748	440,25	436,62	430,73	424,85	421,22
ASTOR	284,7	264,3	7,72	285,1	263,25	103.134	291,12	285,96	277,62	269,27	264,11
BIMAS	761,40	745,90	2,08	763,00	739,10	18.848	768,24	762,60	753,47	744,34	738,70
BRSAN	563,5	572,1	-1,50	573,2	558,9	4.440	574,20	570,83	565,37	559,90	556,53
CIMSA	58,75	58,78	-0,05	59,78	55,55	54.977	60,59	59,59	57,98	56,36	55,36
DOAS	184,6	183,45	0,63	184,7	181,9	2.854	185,43	184,77	183,70	182,63	181,97
DOHOL	23,58	23,19	1,68	24,40	22,30	196.422	24,71	24,22	23,42	22,61	22,12
EKGYO	21,1	20,7	1,93	21,14	20,27	504.328	21,39	21,18	20,85	20,52	20,31
ENJSA	125,30	125,50	-0,16	127,95	120,80	16.046	129,42	127,73	125,00	122,27	120,58
ENKAI	107,2	107,85	-0,60	107,95	106,2	17.717	108,13	107,72	107,05	106,38	105,97
EREGL	35,99	34,67	3,81	36,86	34,49	730.278	37,16	36,60	35,69	34,79	34,23
FROTO	101,05	101	0,05	102	100,05	36.144	102,31	101,84	101,10	100,36	99,89
GARAN	137,75	136,65	0,80	138,30	134,60	133.537	139,24	138,36	136,95	135,54	134,66
GUBRF	546,8	543,7	0,57	552,8	534,4	8.055	556,00	551,66	544,63	537,60	533,26
HALKB	38,86	38,43	1,12	39,01	37,60	258.752	39,37	39,04	38,50	37,96	37,63
HEKTS	3,52	3,41	3,23	3,56	3,33	1.545.511	3,61	3,55	3,47	3,38	3,32
ISCTR	14,72	14,42	2,08	14,80	14,24	1.647.219	14,91	14,78	14,56	14,35	14,22
KCHOL	207,75	208	-0,12	208,1	204,7	107.723	208,68	207,88	206,58	205,28	204,48
KONTR	10,68	10,73	-0,47	11,70	10,55	1.154.545	11,68	11,41	10,97	10,53	10,26
TRMET	122	125	-2,40	127,1	121,5	31.836	126,86	125,54	123,40	121,26	119,94
TRALT	42,62	42,43	0,45	44,17	42,20	319.166	44,18	43,71	42,96	42,21	41,74
KRDMD	39,48	38,73	1,94	40,14	38,4	415.471	40,39	39,98	39,32	38,65	38,24
MGROS	655,60	638,90	2,61	658,00	631,40	8.620	664,57	658,29	648,13	637,97	631,69
ODAS	7,05	7,19	-1,95	7,2	6,99	427.644	7,21	7,16	7,08	7,00	6,95
OYAKC	24,45	24,45	0,00	24,48	23,71	71.559	24,65	24,47	24,17	23,88	23,70
PETKM	24,34	24,97	-2,52	25,6	23,7	418.170	25,77	25,32	24,59	23,87	23,42
PGSUS	184,65	181,60	1,68	185,15	178,15	65.427	186,71	185,06	182,38	179,71	178,06
SAHOL	98,24	98,72	-0,49	99,3	96,22	195.696	99,83	99,10	97,92	96,75	96,02
SASA	3,23	3,29	-1,82	3,30	3,17	9.775.147	3,31	3,28	3,23	3,18	3,15
SISE	49,17	47,07	4,46	49,36	46,58	292.900	50,00	49,35	48,28	47,22	46,57
SOKM	52,29	52,34	-0,10	52,85	51,77	42.186	52,95	52,69	52,28	51,87	51,61
TAVHL	286,95	286,75	0,07	288,8	281,55	15.846	290,46	288,75	285,98	283,21	281,50
TECELL	115,40	115,35	0,04	115,70	112,25	162.668	116,65	115,83	114,52	113,20	112,38
THYAO	316,55	323,3	-2,09	324,6	313,95	128.422	324,77	322,25	318,18	314,12	311,60
TKFEN	146,50	139,25	5,21	147,30	137,70	36.494	149,60	147,33	143,67	140,00	137,73
TOASO	300,5	303,65	-1,04	303,6	295,05	21.433	305,17	303,15	299,88	296,62	294,60
TSKB	11,96	12,08	-0,99	12,08	11,81	149.646	12,10	12,04	11,94	11,83	11,77
TTKOM	63,71	63,79	-0,13	63,95	62,1	48.047	64,42	63,98	63,27	62,57	62,13
TUPRS	277,80	282,50	-1,66	287,30	274,95	97.903	286,92	284,00	279,28	274,57	271,65
VAKBN	32,5	32,17	1,03	32,59	31,61	224.498	32,85	32,62	32,24	31,87	31,64
VESTL	28,61	28,62	-0,03	28,80	28,23	54.549	28,88	28,74	28,53	28,31	28,17
YKBNK	38,04	37,57	1,25	38,14	37,04	667.759	38,39	38,13	37,71	37,29	37,03
ULKER	126,50	125,35	0,92	126,95	123,15	17.249	128,00	127,10	125,65	124,20	123,30

Cekince: Bu raporda yer alan bilgi ve yorumlar Şeker Yatırım Menkul Değerler A.Ş. Araştırma Bölümü tarafından güvenilir olduğuna inanılan kaynaklardan yararlanılarak hazırlanmıştır. Bu kaynaklardaki hata ve eksikliklerden ve bu bilgilerin ticari amaçlı operasyonlarda kullanılmasından doğabilecek zararlardan Şeker Yatırım Menkul Değerler A.Ş. hiçbir şekilde sorumlu tutulamaz. Burada yer alan yatırım bilgi, yorum ve tavsiyeleri yatırım danışmanlığı kapsamında değildir. Yatırım danışmanlığı hizmeti, yetkili kuruluşlar tarafından kişilerin risk ve getiri tercihleri dikkate alınarak kişiye özel sunulmaktadır. Burada yer alan yorum ve tavsiyeler ise genel niteliktedir. Bu tavsiyeler mali durumunuz ile risk ve getiri tercihlerinize uygun olmayabilir. Bu nedenle, sadece burada yer alan bilgilere dayanarak yatırım kararı verilmesi beklentilerinize uygun sonuçlar doğurmayabilir.