

28 Nisan 17:00 ABD Conference Board Tüketici Güveni (Beklenti: / Önceki: 91.8)
 29 Nisan 10:00 Türkiye İssizlik Oranı (Beklenti: / Önceki: %8.5)
 29 Nisan 21:00 ABD Faiz Oranı Kararı (Beklenti: %3.75 / Önceki: %3.75)
 29 Nisan 21:00 ABD FOMC Açıklaması
 29 Nisan 21:30 ABD FOMC Basın Toplantısı
 30 Nisan 12:00 Euro Bölgesi TÜFE Yıllık (Beklenti: / Önceki: %2.6)
 30 Nisan 12:00 Euro Bölgesi TÜFE Aylık (Beklenti: / Önceki: %1.3)
 30 Nisan 12:00 Euro Bölgesi İssizlik Oranı (Beklenti: / Önceki: %6.2)
 30 Nisan 12:00 Euro Bölgesi Gayri Safi Yurtiçi Hasıla (Beklenti: %2.3 / Önceki: %2.3)
 30 Nisan 15:15 Euro Bölgesi Faiz Oranı Kararı (Beklenti: %2.15 / Önceki: %2.15)
 30 Nisan 15:30 ABD Gayri Safi Yurtiçi Hasıla Çeyreklik (Beklenti: / Önceki: %0.5)
 30 Nisan 15:30 ABD Çeyreklik PCE (Beklenti: / Önceki: %0.4)
 30 Nisan 15:30 ABD İssizlik Haklarından Yararlanma Başvuruları (Beklenti: / Önceki: 214K)
 30 Nisan 15:45 Euro Bölgesi ECB Basın Açıklaması
 1 Mayıs 00:00 Türkiye İşçi Bayramı Tatili
 1 Mayıs 16:45 ABD Üretim Satın Alma Müdürlüğü Endeksi (Beklenti: 54.0 / Önceki: 52.3)

CFD ve EMTİALARIN DOLARA KARŞI YÜZDESEL DEĞİŞİMİ

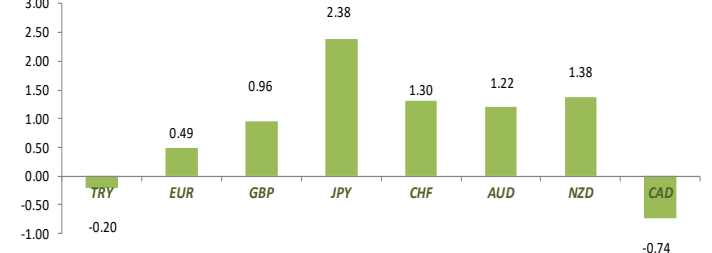

PARA BİRİMLERİNİN DOLARA KARŞI YÜZDESEL DEĞİŞİMİ



ABD Ekonomisi Dircini Koruyor

EURUSD paritesi gün içinde 1.1650 seviyesine kadar geri çekilmesinin ardından güçlü alımlarla 1.1740'a kadar yükselerek kapanışını 1.1731'de gerçekleştirdi. USDTRY tarafında ise 45.1779 seviyesinde dengeleme dikkat çekti. Değerli metaller cephesinde ons altın %1'in üzerinde değer kazanarak günü 4620 dolar seviyesinde tamamlarken, gümüş 73.741 seviyesine kadar yükseldi ancak yeni gün başlangıcında her iki metalde de yatay-negatif bir görünüm öne çıkıyor. ABD borsaları, büyük şirketlerin açıkladığı güçlü bilançoların desteğiyle Perşembe gününü sert yükselişle kapattı; S&P 500 %1 artışla 7.210,24 puana ulaşarak ilk kez 7.200 seviyesinin üzerine çıkıp rekor tazelerken, Dow Jones %1.6 yükselişle 49.651,95 puana, Nasdaq ise %0.9 primle 24.892,31 puana ulaştı. Böylece S&P 500 Nisan ayını %10.4, Nasdaq ise %15.3 yükselişle tamamlayarak 2020'den bu yana en güçlü aylık performanslarını sergiledi. Enerji tarafında Brent petrol 120 dolar seviyesini test etmesine rağmen kalıcılık sağlayamayarak 110 dolar civarında dengelenirken, yeni günde de bu seviyeye yakın işlem görmeye devam ediyor. Makro veri tarafında ABD ekonomisi 2026'nın ilk çeyreğinde %2 büyüyerek, Orta Doğu kaynaklı petrol fiyat artışlarına ve tedarik zinciri baskılarına rağmen dayanıklılığını korudu. Fed'in yakından izlediği çeyrek PCE verisi mart ayında aylık %0.3 ve yıllık %3.2 artarak beklentilere paralel gerçekleşirken, önceki ayın verileri sırasıyla %0.4 ve %3 seviyesindeydi. İş gücü piyasasında ise işsizlik maşası başvurularının 189 bin seviyesine gerileyerek son 57 yılın en düşük seviyesine inmesi dikkat çekti ve 212 binlik beklentinin altında kaldı. Euro Bölgesi'nde yıllık enflasyon nisan ayında enerji fiyatlarının etkisiyle %3'e yükselerek Eylül 2023'ten bu yana en hızlı artışını kaydetti. Christine Lagarde ise enflasyon tarafında yukarı yönlü, büyüme tarafında ise aşağı yönlü risklerin arttığını vurguladı. İngiltere Merkez Bankası politika faizini beklentilere paralel şekilde %3.75'te sabit bırakırken, yurtdinde Türkiye Cumhuriyet Merkez Bankası rezervleri iki haftalık toparlanmanın ardından yeniden gerileyerek brüt rezervlerin 3.4 milyar dolar düşüşle 171.1 milyar dolara indiği görüldü.

EURUSD:

Düşen kanalı üzerine çıkan parite 1.1722 seviyesini aşarak bu bölge üzerinde tutunmaya çalışıyor. Bu seviyenin üzerinde kalıcılık sağlanması halinde 1.1787 ve 1.18 seviyelerine doğru yükselişin devamı görülebilir, ancak bu bölgelerde kar realizasyonlarıyla karşılaşması olası. Öte yandan 1.1722 desteğinin kırılması durumunda paritenin yeniden kanal içine dönerik hareketini burada sürdürmesi beklenebilir.

ALTIN (XAUUSD):

Dün bahsettiğimiz seviyelere kadar yükselen ons altın, yükselişini sürdürerek kanalı üzerine çıkabilirse 200 ve 400 saatlik hareketli ortalamalara denk gelen 4695 seviyesine kadar ivmelenebilir. Ancak hareketini kanal içinde sürdürmesi durumunda, 4600 dolar seviyesindeki likiditeyi temizlemek adına geri çekilme görülebilir. Bu nedenle kanalı kırılıp kırılmayacağı kritik önem taşımaya devam ediyor.

GÜMÜŞ (XAGUSD):

Altına kıyasla kanalı üzerine çıkan gümüş, 73.192 seviyesinin üzerine kadar yükseldi. Bu noktada 74.494 direnci kritik eşik olarak öne çıkıyor; aşılması halinde yükselişin 76.500 seviyesine kadar devam etmesi mümkün. Öte yandan 73.192 seviyesi güçlü bir destek olarak izlenmeye devam ediyor.

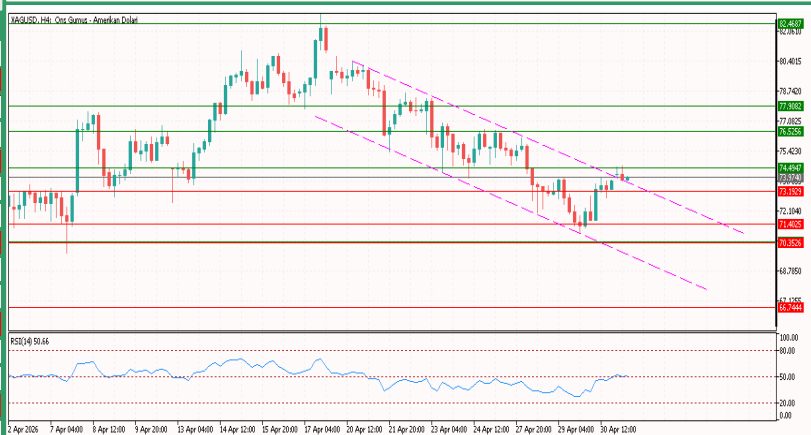
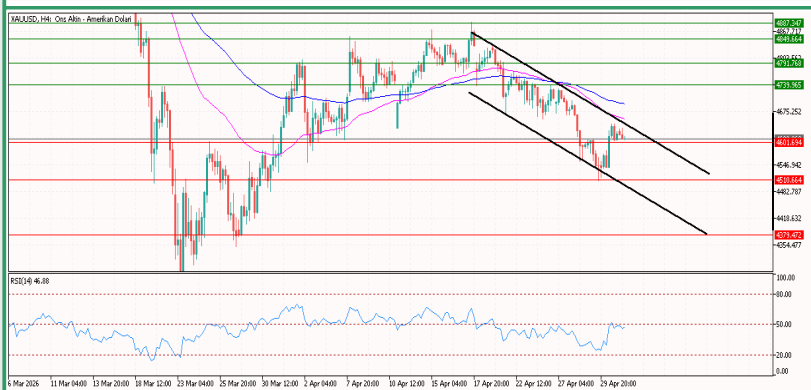
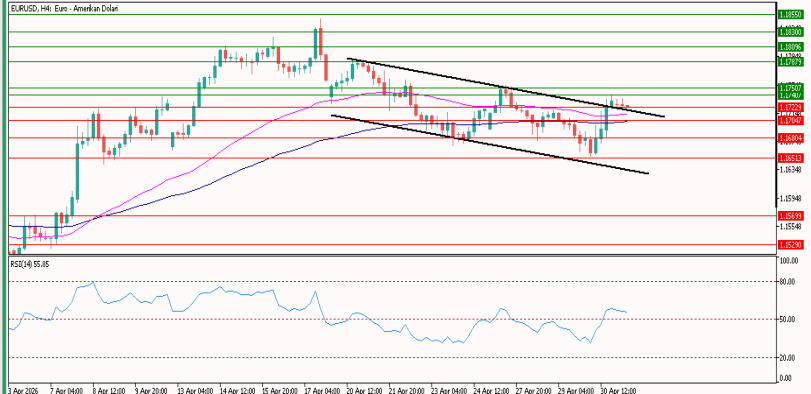

| SIRA | VOLATİL | YÜKSELENLER | DÜŞENLER |
|------|---------|-------------|----------|
| 1 | BRENT | XPTUSD | USDJPY |
| | -0.83% | 3.45% | -2.38% |
| 2 | XPTUSD | XPDUSD | EURJPY |
| | 5.91% | 4.69% | -1.90% |
| 3 | XPDUSD | XAGUSD | CADJPY |
| | 4.69% | 3.45% | -1.65% |
| 4 | XAGUSD | XAUUSD | GBPJPY |
| | 3.45% | 1.73% | -1.48% |
| 5 | USDJPY | DAX | USDCHF |
| | -2.38% | 1.41% | -1.30% |

RAKAMLARLA PARİTELER

| | Kapanış | % | Düşük | Yüksek | Hacim | 5 Gün. % | 5 G. Düş. | 5 G. Yük. | 52 H. Düş. | 52 H. Yük. |
|---------------------|------------|---------|------------|------------|--------|----------|------------|-----------|------------|------------|
| EUR/USD | 1.1733 | 0.4925 | 1.1655 | 1.1742 | Arttı | 0.4151 | 1.1655 | 1.1757 | 1.1066 | 1.2082 |
| USD/TRY | 45.1917 | 0.2007 | 45.0972 | 45.2294 | Arttı | 0.4633 | 44.9557 | 45.2294 | 37.6348 | 45.2294 |
| EUR/TRY | 53.0058 | 0.6200 | 52.6641 | 53.0984 | Arttı | 0.8873 | 52.5026 | 53.0984 | 42.8894 | 53.1816 |
| ALTIN | 4,622.07 | 1.7263 | 4,539.47 | 4,646.44 | Arttı | -1.5434 | 4,510.31 | 4,740.24 | 3,121.09 | 5,598.09 |
| GÜMÜŞ | 73.76 | 3.45 | 71.21 | 73.92 | Azaldı | -2.16 | 70.86 | 76.6429 | 31.65 | 121.6515 |
| BRENT PETROL | 110.14 | -0.83 | 106.19 | 113.55 | Arttı | 8.88 | 97.87 | 113.549 | 58.58 | 114.323 |
| NASDAQ | 27,452.12 | 0.98 | 27,029.41 | 27,488.03 | Arttı | 2.50 | 26,877.59 | 27,488.03 | 17,592.92 | 27,488.03 |
| DAX40 | 24,292.38 | 1.41 | 23,715.71 | 24,293.11 | Arttı | 0.57 | 23,715.71 | 24,382.32 | 21,044.61 | 25,507.79 |
| USD/JPY | 156.62 | -2.38 | 155.56 | 160.72 | Arttı | -1.95 | 155.56 | 160.7245 | 142.12 | 160.7245 |
| GBP/USD | 1.3605 | 0.9573 | 1.3454 | 1.3612 | Arttı | 1.0397 | 1.3452 | 1.3612 | 1.3010 | 1.3867 |
| USD/CHF | 0.7813 | -1.3024 | 0.7806 | 0.7924 | Azaldı | -0.6422 | 0.7806 | 0.7925 | 0.7605 | 0.8485 |
| AUD/USD | 0.7202 | 1.2157 | 0.7110 | 0.7203 | Arttı | 1.0325 | 0.7102 | 0.7203 | 0.6185 | 0.7222 |
| NZD/USD | 0.5910 | 1.3774 | 0.5821 | 0.5911 | Arttı | 0.9721 | 0.5815 | 0.5924 | 0.5581 | 0.6121 |
| EUR/JPY | 183.73 | -1.90 | 182.29 | 187.56 | Arttı | -1.54 | 182.29 | 187.56 | 161.08 | 187.947 |
| GBP/JPY | 213.0126 | -1.4834 | 210.4560 | 216.6700 | Arttı | -0.9725 | 210.4560 | 216.67 | 190.0005 | 216.67 |
| EUR/GBP | 0.8624 | -0.4548 | 0.8623 | 0.8668 | Azaldı | -0.6131 | 0.8623 | 0.8683 | 0.8356 | 0.8866 |
| USD/CAD | 1.3584 | -0.7417 | 1.3580 | 1.3694 | Azaldı | -0.8496 | 1.3580 | 1.3716 | 1.3482 | 1.4143 |
| EUR/AUD | 1.6290 | -0.7192 | 1.6288 | 1.6422 | Azaldı | -0.6089 | 1.6288 | 1.6425 | 1.6129 | 1.8163 |
| GBP/CHF | 1.0630 | -0.3469 | 1.0587 | 1.0669 | Azaldı | 0.3853 | 1.0575 | 1.0678 | 1.0289 | 1.1208 |
| AUD/JPY | 112.80 | -1.19 | 111.33 | 114.45 | Azaldı | -0.94 | 111.33 | 114.717 | 90.69 | 114.717 |
| EUR/CHF | 0.9168 | -0.8061 | 0.9150 | 0.9244 | Azaldı | -0.2014 | 0.9150 | 0.9258 | 0.8981 | 0.9453 |
| AUD/NZD | 1.2188 | -0.1581 | 1.2171 | 1.2241 | Arttı | 0.0772 | 1.2131 | 1.2241 | 1.0726 | 1.2241 |
| CHF/JPY | 200.4145 | -1.1035 | 198.2455 | 203.0940 | Arttı | -1.3334 | 198.2455 | 203.395 | 172.4498 | 204.422 |
| GBP/AUD | 1.8892 | -0.2429 | 1.8850 | 1.8955 | Azaldı | 0.0032 | 1.8798 | 1.8956 | 1.8695 | 2.1039 |
| CAD/JPY | 115.3200 | -1.6461 | 113.8935 | 117.5175 | Arttı | -1.0859 | 113.8935 | 117.5175 | 102.7400 | 117.5175 |
| EUR/CAD | 1.5933 | -0.2779 | 1.5929 | 1.6007 | Azaldı | -0.4598 | 1.5929 | 1.6039 | 1.5484 | 1.6468 |
| AUD/CAD | 0.9781 | 0.4467 | 0.9729 | 0.9801 | Azaldı | 0.1423 | 0.9723 | 0.9836 | 0.8790 | 0.9872 |
| AUD/CHF | 0.5626 | -0.1207 | 0.5603 | 0.5644 | Azaldı | 0.3675 | 0.5596 | 0.5673 | 0.5061 | 0.5673 |
| GBP/NZD | 2.3020 | -0.4269 | 2.2988 | 2.3156 | Arttı | 0.0582 | 2.2880 | 2.3156 | 2.2181 | 2.3554 |
| PLATIN | 1991.43 | 5.91 | 1881.06 | 1995.61 | Arttı | -0.82 | 1877.30 | 2041.676 | 955.33 | 2923.295 |
| PALADYUM | 1533.8910 | 4.6938 | 1457.7860 | 1541.8700 | Arttı | 4.1284 | 1432.5610 | 1541.87 | 926.6750 | 2168.545 |
| S&P500 | 7215.53 | 1.12 | 7106.82 | 7220.35 | Arttı | 1.46 | 7106.82 | 7220.351 | 5173.59 | 7220.351 |
| DOWJONES | 49652.1400 | 1.6175 | 48762.9300 | 49753.2600 | Arttı | 0.6932 | 48708.5700 | 49753.26 | 37830.6600 | 50512.79 |
| CAC40 | 7962.84 | -1.35 | 7957.83 | 8115.08 | Arttı | -3.21 | 7957.83 | 8224.22 | 7411.03 | 8642.23 |
| FTSE100 | 10378.8200 | 1.6225 | 10205.1500 | 10387.5500 | Arttı | -0.7477 | 10188.6600 | 10462.48 | 8262.4900 | 10934.94 |
| NIKKEI | 59284.92 | -1.06 | 58928.20 | 59560.57 | Azaldı | 0.24 | 58928.20 | 60903.95 | 36040.05 | 60903.95 |
| AMERIKAN HAM PETROL | 102.5480 | -2.5367 | 100.3510 | 107.3390 | Arttı | 7.0517 | 91.3340 | 107.339 | 54.8875 | 113.259 |
| KAHVE | 285.55 | -1.77 | 284.05 | 291.40 | Azaldı | -4.93 | 284.05 | 306.25 | 275.35 | 437.95 |
| KAKAO | 3569.0000 | 4.6628 | 3381.0000 | 3617.0000 | Arttı | 3.2099 | 3282.0000 | 3617 | 2846.0000 | 11280 |
| BUGDAY | 636.75 | -2.49 | 634.75 | 657.75 | Azaldı | 2.66 | 611.00 | 671.5 | 492.25 | 671.5 |
| SOYA FASULYESİ | 1195.5000 | -0.1253 | 1189.5000 | 1206.2500 | Arttı | 1.7663 | 1171.2500 | 1206.25 | 981.2500 | 1238.75 |

İlanılan ifadelerde; % dünkü değişimi; Kapanış, Yüksek, Düşük dönün değerlerini; Hacim, bir önceki güne göre hacmin durumu; 5 Gün. %, 5 gün önceye göre G. Düş., 5 G. Yük., son 5 günde görülen en düşük ve en yüksek değerleri; 52 H. Düş. ve 52 H. Yük., son 52 haftaki en düşük ve en yüksek değerleri gösterir.

| ZİRVE/DİP ANALİZİ | | | |
|---------------------|-----------------|--------------|-----------|
| | Zirveye Uzaklık | Dibe Uzaklık | |
| | % | % | Zirve/Dip |
| EUR/USD | 2.54% | 5.09% | 1.08 |
| USD/TRY | 0.00% | 16.85% | 1.17 |
| EUR/TRY | 0.00% | 22.44% | 1.22 |
| ALTIN | 16.75% | 45.46% | 1.70 |
| GÜMÜŞ | 58.00% | 128.89% | 3.62 |
| BRENT PETROL | 0.84% | 87.70% | 1.89 |
| NASDAQ | 0.00% | 40.27% | 1.40 |
| DAX40 | 4.64% | 8.93% | 1.14 |
| USD/JPY | 2.44% | 9.88% | 1.13 |
| GBP/USD | 1.70% | 4.51% | 1.06 |
| USD/CHF | 8.23% | 2.47% | 1.11 |
| AUD/USD | 0.00% | 16.44% | 1.16 |
| NZD/USD | 3.19% | 5.72% | 1.09 |
| EUR/JPY | 2.10% | 13.40% | 1.16 |
| GBP/JPY | 1.51% | 10.47% | 1.12 |
| EUR/GBP | 2.42% | 2.86% | 1.05 |
| USD/CAD | 3.92% | 0.70% | 1.05 |
| EUR/AUD | 11.26% | 0.78% | 1.12 |
| GBP/CHF | 5.13% | 3.22% | 1.09 |
| AUD/JPY | 1.63% | 22.20% | 1.24 |
| EUR/CHF | 2.97% | 1.67% | 1.05 |
| AUD/NZD | 0.16% | 13.24% | 1.13 |
| CHF/JPY | 1.84% | 15.54% | 1.18 |
| GBP/AUD | 11.20% | 0.74% | 1.12 |
| CAD/JPY | 1.67% | 11.25% | 1.13 |
| EUR/CAD | 3.09% | 2.84% | 1.06 |
| AUD/CAD | 0.74% | 10.98% | 1.12 |
| AUD/CHF | 0.76% | 9.43% | 1.10 |
| GBP/NZD | 1.98% | 3.40% | 1.05 |
| PLATIN | 39.74% | 102.42% | 2.83 |
| PALADYUM | 33.28% | 61.57% | 2.15 |
| S&P500 | 0.00% | 28.65% | 1.29 |
| DOWJONES | 1.08% | 22.09% | 1.23 |
| CAC40 | 8.26% | 5.64% | 1.14 |
| FTSE100 | 5.12% | 21.65% | 1.28 |
| NIKKEI | 2.11% | 60.29% | 1.64 |
| AMERIKAN HAM PETROL | 2.60% | 86.25% | 1.91 |
| KAHVE | 47.38% | 2.70% | 1.51 |
| KAKAO | 207.48% | 23.58% | 3.80 |
| BUGDAY | 3.30% | 28.18% | 1.32 |
| SOYA FASULYESİ | 2.66% | 21.43% | 1.25 |

* Tabloda paritelerin zirveye ve dibe uzaklıkları yüzdesel olarak gösterilmiştir. En sondaki kolonda ise paritelerin son 1 yıl içinde gördüğü en yüksek ve en düşük fiyatların oranları verilmiştir.

| | TREND | | |
|---------------------|-------|------|------|
| | Kısa | Orta | Uzun |
| EUR/USD | ↓ | ↑ | ↑ |
| USD/TRY | ↑ | ↑ | ↑ |
| EUR/TRY | ↑ | ↑ | ↑ |
| ALTIN | ↓ | ↓ | ↑ |
| GÜMÜŞ | ↓ | ↑ | ↑ |
| BRENT PETROL | ↑ | ↓ | ↑ |
| NASDAQ | ↑ | ↑ | ↑ |
| DAX40 | ↓ | ↑ | ↑ |
| USD/JPY | ↑ | ↑ | ↑ |
| GBP/USD | ↑ | ↑ | ↑ |
| USD/CHF | ↑ | ↓ | ↓ |
| AUD/USD | ↑ | ↑ | ↑ |
| NZD/USD | ↓ | ↑ | ↔ |
| EUR/JPY | ↓ | ↑ | ↑ |
| GBP/JPY | ↑ | ↑ | ↑ |
| EUR/GBP | ↓ | ↓ | ↑ |
| USD/CAD | ↑ | ↓ | ↓ |
| EUR/AUD | ↓ | ↓ | ↓ |
| GBP/CHF | ↑ | ↑ | ↓ |
| AUD/JPY | ↑ | ↑ | ↑ |
| EUR/CHF | ↑ | ↔ | ↓ |
| AUD/NZD | ↑ | ↑ | ↑ |
| CHF/JPY | ↓ | ↑ | ↑ |
| GBP/AUD | ↓ | ↓ | ↓ |
| CAD/JPY | ↔ | ↑ | ↑ |
| EUR/CAD | ↓ | ↓ | ↑ |
| AUD/CAD | ↑ | ↑ | ↑ |
| AUD/CHF | ↑ | ↑ | ↑ |
| GBP/NZD | ↑ | ↔ | ↑ |
| PLATIN | ↓ | ↑ | ↑ |
| PALADYUM | ↓ | ↑ | ↑ |
| S&P500 | ↑ | ↑ | ↑ |
| DOWJONES | ↔ | ↑ | ↑ |
| CAC40 | ↓ | ↑ | ↑ |
| FTSE100 | ↓ | ↑ | ↑ |
| NIKKEI | ↑ | ↑ | ↑ |
| AMERIKAN HAM PETROL | ↑ | ↓ | ↑ |
| KAHVE | ↑ | ↓ | ↓ |
| KAKAO | ↑ | ↑ | ↓ |
| BUGDAY | ↑ | ↑ | ↑ |
| SOYA FASULYESI | ↓ | ↑ | ↑ |

* Tabloda kullanılan ifadelerde; paritelerin kısa, orta ve uzun vadelerde yönleri belirlenmiştir. Yeşil renkli oklar yükselişi, kırmızı renkli oklar düşüşü, renksiz oklar ise yatay hareketi gösterir.

OLASI HAREKET ARALIĞI-1

| | Bant | Günlük | Haftalık | Aylık | Yıllık | |
|--------|------------|--------|---------------------|-----------|-----------|-----------|
| EURUSD | 1 Haf. Or | 53 | Üst Bant: 1.1777 | 1.1784 | 1.1906 | 1.2209 |
| | 1 Ay Ort. | 68 | Mevcut: 1.1733 | | | |
| | 1 Yil Ort. | 74 | Alt Bant: 1.1683 | 1.1683 | 1.1561 | 1.1258 |
| USDTRY | 1 Haf. Or | 975 | Üst Bant: 45.3286 | 45.3286 | 45.5810 | 48.4746 |
| | 1 Ay Ort. | 1288 | Mevcut: 45.1917 | | | |
| | 1 Yil Ort. | 1231 | Alt Bant: 45.0549 | 45.0549 | 44.8025 | 41.9088 |
| XAUUSD | 1 Haf. Or | 868319 | Üst Bant: 4737.0324 | 4737.0324 | 4811.4499 | 5860.5700 |
| | 1 Ay Ort. | 957802 | Mevcut: 4622.07 | | | |
| | 1 Yil Ort. | 944089 | Alt Bant: 4507.1076 | 4507.1076 | 4432.6901 | 3383.5700 |
| XAGUSD | 1 Haf. Or | 2.71 | Üst Bant: 75.12 | 76.65 | 80.51 | 118.76 |
| | 1 Ay Ort. | 3.39 | Mevcut: 73.76 | | | |
| | 1 Yil Ort. | 3.12 | Alt Bant: 70.87 | 70.87 | 67.02 | 28.76 |
| XPTUSD | 1 Haf. Or | 6164 | Üst Bant: 2073.62 | 2073.62 | 2133.05 | 2967.14 |
| | 1 Ay Ort. | 8248 | Mevcut: 1991.43 | | | |
| | 1 Yil Ort. | 8753 | Alt Bant: 1909.24 | 1909.24 | 1849.81 | 1015.72 |
| XPDUSD | 1 Haf. Or | 400298 | Üst Bant: 1588.5460 | 1588.5460 | 1631.4460 | 2149.8285 |
| | 1 Ay Ort. | 614242 | Mevcut: 1533.891 | | | |
| | 1 Yil Ort. | 736577 | Alt Bant: 1479.2361 | 1479.2361 | 1436.3361 | 917.9535 |
| GBPUSD | 1 Haf. Or | 69 | Üst Bant: 1.3685 | 1.3685 | 1.3822 | 1.4034 |
| | 1 Ay Ort. | 87 | Mevcut: 1.3605 | | | |
| | 1 Yil Ort. | 90 | Alt Bant: 1.3525 | 1.3525 | 1.3389 | 1.3177 |
| EURGBP | 1 Haf. Or | 19 | Üst Bant: 0.8654 | 0.8654 | 0.8683 | 0.8879 |
| | 1 Ay Ort. | 24 | Mevcut: 0.8624 | | | |
| | 1 Yil Ort. | 34 | Alt Bant: 0.8594 | 0.8594 | 0.8565 | 0.8370 |
| NZDUSD | 1 Haf. Or | 51 | Üst Bant: 0.5965 | 0.5965 | 0.6034 | 0.6180 |
| | 1 Ay Ort. | 58 | Mevcut: 0.591 | | | |
| | 1 Yil Ort. | 51 | Alt Bant: 0.5856 | 0.5856 | 0.5786 | 0.5640 |
| EURJPY | 1 Haf. Or | 65 | Üst Bant: 186.36 | 186.36 | 186.56 | 197.16 |
| | 1 Ay Ort. | 104 | Mevcut: 183.73 | | | |
| | 1 Yil Ort. | 111 | Alt Bant: 181.10 | 181.10 | 180.90 | 170.30 |
| GBPJPY | 1 Haf. Or | 74 | Üst Bant: 216.12 | 216.12 | 216.14 | 225.40 |
| | 1 Ay Ort. | 127 | Mevcut: 213.01 | | | |
| | 1 Yil Ort. | 139 | Alt Bant: 209.91 | 209.91 | 209.89 | 200.62 |
| USDJPY | 1 Haf. Or | 6734 | Üst Bant: 159.2025 | 159.2025 | 159.2025 | 165.9218 |
| | 1 Ay Ort. | 10206 | Mevcut: 156.62 | | | |
| | 1 Yil Ort. | 12096 | Alt Bant: 154.0375 | 154.0375 | 154.0375 | 147.3183 |
| USDCAD | 1 Haf. Or | 58 | Üst Bant: 1.3652 | 1.3652 | 1.3775 | 1.3914 |
| | 1 Ay Ort. | 62 | Mevcut: 1.3584 | | | |
| | 1 Yil Ort. | 64 | Alt Bant: 1.3516 | 1.3516 | 1.3394 | 1.3254 |

EURUSD İÇİN HEDEF ARALIK

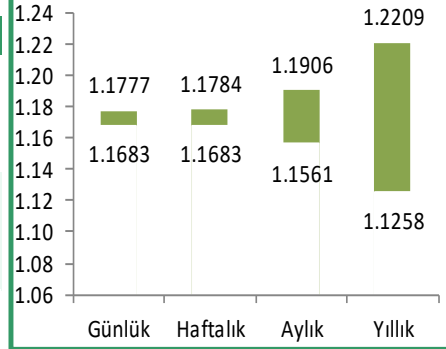

USDTRY İÇİN HEDEF ARALIK

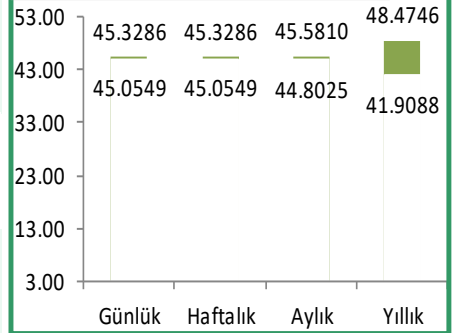

ALTIN İÇİN HEDEF ARALIK

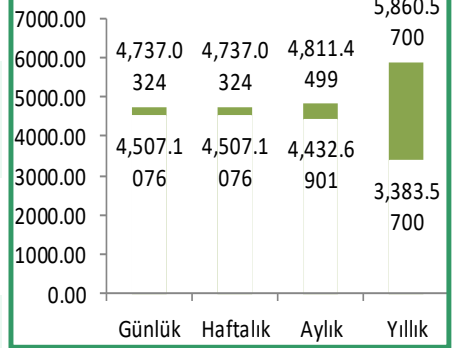

GÜMÜŞ İÇİN HEDEF ARALIK

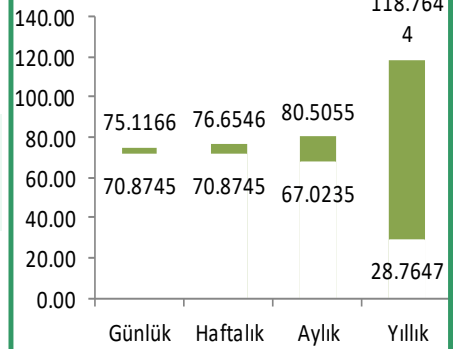

* Tabloda kullanılan ifadelerde; 1 Haf. Ort: 1 Haftalık Ortalama Günlük Bandı, 1 Ay Ort: 1 Aylık Ortalama Günlük Bandı, 1 Yil Ort: 1 Yıllık Ortalama Günlük Bandı gösterir. Bant sütunundaki rakamlar; pariteler için kaç piplik, altın için kaç dolarlık bant içinde hareket ettiğini gösterir. Mevcut rakamlar ise paritelerin 1 gün önceki kapanış değerini gösterir.

OLASI HAREKET ARALIĞI-2

| | Bant | Günlük | Haftalık | Aylık | Yıllık | |
|----------------|--|---|-----------|-----------|-----------|-----------|
| NASDAQ | 1 Haf. Ort: 27885 1 Ay Ort: 31633 1 Yıl Ort: 29505 | Üst Bant: 27757.34 Mevcut: 27452.12 Alt Bant: 27146.90 | 27757.34 | 27757.34 | 29439.84 | 31690.14 |
| S&P500 | 1 Haf. Ort: 410819 1 Ay Ort: 717943 1 Yıl Ort: 708266 | Üst Bant: 7272.30 Mevcut: 7215.53 Alt Bant: 7158.77 | 7272.30 | 7272.30 | 7593.05 | 8035.37 |
| DAX40 | 1 Haf. Ort: 2728703 1 Ay Ort: 3250222 1 Yıl Ort: 2644095 | Üst Bant: 24625.68 Mevcut: 24292.38 Alt Bant: 23959.08 | 24625.68 | 24625.68 | 25349.65 | 26114.37 |
| BRENT PETROL | 1 Haf. Ort: 464 1 Ay Ort: 583 1 Yıl Ort: 261 | Üst Bant: 117.98 Mevcut: 110.14 Alt Bant: 102.30 | 117.98 | 117.98 | 124.79 | 138.01 |
| WTI | 1 Haf. Ort: 52681 1 Ay Ort: 64457 1 Yıl Ort: 27350 | Üst Bant: 110.55 Mevcut: 102.55 Alt Bant: 94.55 | 110.55 | 110.55 | 116.77 | 131.73 |
| FTSE100 | 1 Haf. Ort: 1095041 1 Ay Ort: 1268700 1 Yıl Ort: 899396 | Üst Bant: 10515.73 Mevcut: ##### Alt Bant: 10241.91 | 10515.73 | 10515.73 | 10638.11 | 11597.89 |
| DOWJONES | 1 Haf. Ort: 41045 1 Ay Ort: 55224 1 Yıl Ort: 47891 | Üst Bant: 50174.49 Mevcut: 49652.14 Alt Bant: 49129.79 | 50174.49 | 50174.49 | 51627.87 | 55035.72 |
| NIKKEI | 1 Haf. Ort: 8663281 1 Ay Ort: 8641945 1 Yıl Ort: 6741248 | Üst Bant: 60272.80 Mevcut: 59284.92 Alt Bant: 58297.05 | 60272.80 | 60272.80 | 63274.34 | 71308.98 |
| BUĞDAY | 1 Haf. Ort: 1800 1 Ay Ort: 1585 1 Yıl Ort: 1194 | Üst Bant: 667.00 Mevcut: 636.75 Alt Bant: 606.50 | 667.00 | 667.00 | 688.75 | 726.38 |
| KAHVE | 1 Haf. Ort: 89300 1 Ay Ort: 82150 1 Yıl Ort: 116403 | Üst Bant: 296.65 Mevcut: 285.5500 Alt Bant: 274.45 | 296.65 | 296.65 | 299.53 | 366.85 |
| SOYA FASULYESİ | 1 Haf. Ort: 117000 1 Ay Ort: 142000 1 Yıl Ort: 157659 | Üst Bant: 1213.00 Mevcut: 1195.50 Alt Bant: 1178.00 | 1213.00 | 1213.00 | 1228.38 | 1324.25 |
| KAKAO | 1 Haf. Ort: 1192000 1 Ay Ort: 1658500 1 Yıl Ort: 2976865 | Üst Bant: 3736.5000 Mevcut: 3569.0000 Alt Bant: 3401.5000 | 3736.5000 | 3736.5000 | 3923.0000 | 7786.0000 |
| CAC40 | 1 Haf. Ort: 900298 1 Ay Ort: 1054429 1 Yıl Ort: 816153 | Üst Bant: 8096.0348 Mevcut: 7962.8400 Alt Bant: 7829.6452 | 8096.0348 | 8096.0348 | 8262.2202 | 8531.3200 |

NASDAQ İÇİN HEDEF ARALIK

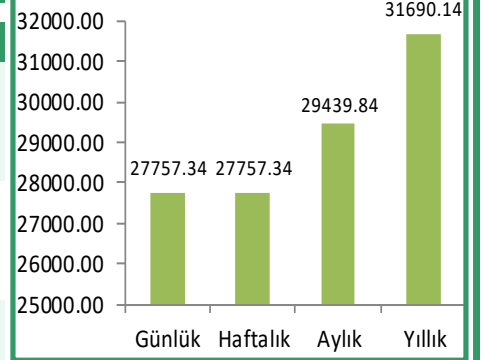

S&P500 İÇİN HEDEF ARALIK

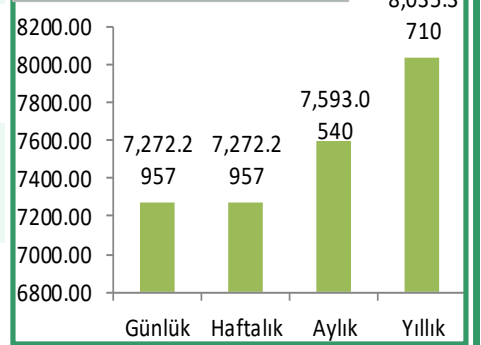

DAX40 İÇİN HEDEF ARALIK

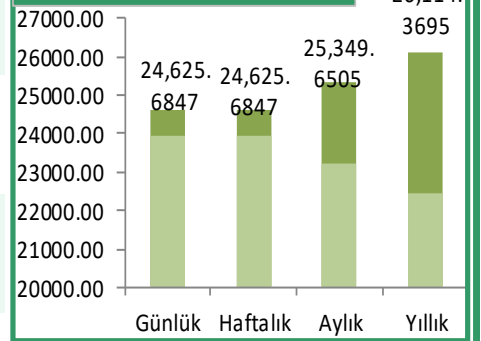

BRENT PETROL İÇİN HEDEF ARALIK

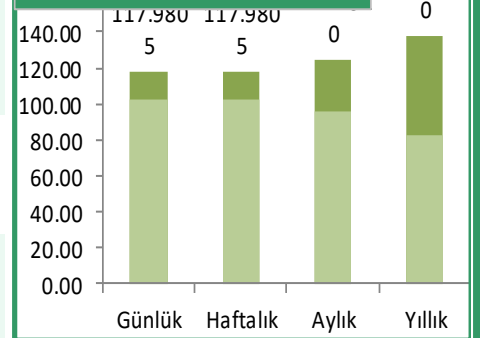

* Tabloda kullanılan ifadelerde; 1 Haf. Ort: 1 Haftalık Ortalama Günlük Bandı, 1 Ay Ort: 1 Aylık Ortalama Günlük Bandı, 1 Yıl Ort: 1 Yıllık Ortalama Günlük Bandı gösterir. Bant sütunundaki rakamlar; pariteler için kaçıplık, altın için kaç dolarlık bant içinde hareket ettiğini gösterir. Mevcut rakamlar ise paritelerin 1 gün önceki kapanış değerini gösterir.

Bu raporda yer alan bilgi ve yorumlar Şeker Yatırım Menkul Değerler A.Ş. Kaldıraçlı İşlemler Müdürlüğü tarafından güvenilir olduğuna inanılan kaynaklardan yararlanarak hazırlanmıştır. Bu kaynaklardaki hata ve eksikliklerden ve bu bilgilerin ticari amaçlı operasyonlarda kullanılmasından doğabilecek zararlardan Şeker Yatırım Menkul Değerler A.Ş. hiçbir şekilde sorumlu tutulamaz.

PARİTELERİN HAREKETLİ ORTALAMALARI

| | 5 Günlük HO | 20 Günlük HO | 50 Günlük HO | 100 Günlük HO |
|---------------------|-------------|--------------|--------------|---------------|
| EUR/USD | 1.1719 | 1.1697 | 1.1679 | 1.1676 |
| USD/TRY | 45.0110 | 44.7701 | 44.3793 | 43.7807 |
| EUR/TRY | 52.7278 | 52.3703 | 51.8461 | 51.1449 |
| ALTIN | 4675.07 | 4726.25 | 4762.67 | 4660.56 |
| GÜMÜŞ | 75.23 | 76.24 | 77.33 | 74.61 |
| BRENT PETROL | 100.70 | 97.37 | 91.48 | 83.28 |
| NASDAQ | 27009.96 | 26025.88 | 25384.48 | 25106.05 |
| DAX40 | 24108.46 | 23923.62 | 23920.31 | 24021.17 |
| USD/JPY | 159.5050 | 159.2466 | 158.4578 | 157.0735 |
| GBP/USD | 1.3513 | 1.3462 | 1.3435 | 1.3427 |
| USD/CHF | 0.7863 | 0.7866 | 0.7865 | 0.7884 |
| AUD/USD | 0.7167 | 0.7108 | 0.7041 | 0.6940 |
| NZD/USD | 0.59 | 0.59 | 0.59 | 0.59 |
| EUR/JPY | 186.88 | 186.23 | 185.03 | 183.36 |
| GBP/JPY | 215.5601 | 214.3997 | 212.9245 | 210.9274 |
| EUR/GBP | 0.8669 | 0.8686 | 0.8689 | 0.8693 |
| USD/CAD | 1.37 | 1.37 | 1.37 | 1.38 |
| EUR/AUD | 1.6350 | 1.6458 | 1.6591 | 1.6836 |
| GBP/CHF | 1.0627 | 1.0589 | 1.0567 | 1.0585 |
| AUD/JPY | 114.29 | 113.17 | 111.56 | 109.04 |
| EUR/CHF | 0.9213 | 0.9200 | 0.9184 | 0.9203 |
| AUD/NZD | 1.2173 | 1.2124 | 1.2014 | 1.1847 |
| CHF/JPY | 202.83 | 202.43 | 201.47 | 199.28 |
| GBP/AUD | 1.8859 | 1.8947 | 1.9093 | 1.9368 |
| CAD/JPY | 116.65 | 115.98 | 115.30 | 114.14 |
| EUR/CAD | 1.6020 | 1.6056 | 1.6048 | 1.6065 |
| AUD/CAD | 0.9798 | 0.9757 | 0.9675 | 0.9549 |
| AUD/CHF | 0.5635 | 0.5590 | 0.5537 | 0.5470 |
| GBP/NZD | 2.2957 | 2.2971 | 2.2933 | 2.2929 |
| PLATIN | 1996.8300 | 2031.5370 | 2057.5650 | 2017.3480 |
| PALADYUM | 1490.8410 | 1521.2050 | 1564.1330 | 1570.4380 |
| S&P500 | 7137.3780 | 6968.8280 | 6862.9750 | 6808.8950 |
| DOWJONES | 49182.8500 | 48468.5800 | 48101.4200 | 47883.2600 |
| CAC40 | 8160.4440 | 8154.1180 | 8129.2460 | 8116.0300 |
| FTSE100 | 10389.90 | 10431.36 | 10370.41 | 10205.22 |
| NIKKEI | 59762.0000 | 57743.0800 | 55998.7500 | 54106.4800 |
| AMERIKAN HAM PETROL | 94.5518 | 92.2539 | 86.4866 | 78.5580 |
| KAHVE | 291.2649 | 292.9983 | 299.8335 | 314.7021 |
| KAKAO | 3377.8690 | 3355.4940 | 3521.6690 | 4141.6150 |
| BUGDAY | 631.4548 | 609.5505 | 591.4965 | 571.8569 |
| SOYA FASULYESİ | 1185.4640 | 1178.5470 | 1163.7090 | 1138.4280 |

* Tabloda belirtilen rakamlar; paritelerin kapanış fiyatları ile sırasıyla 5, 20, 50, 100 günlük üssel hareketli ortalamaları esas alınarak oluşturulmuştur.

TEKNİK İNDİKATÖRLERDE SON DURUM (GÜNLÜK)

| | HAR. O. (5,20) | RSI | STOCHASTIC | MACD | MOM | ROC | CCI | PARABOLIC | WILLIAMS %R |
|---------------------|----------------|----------------|----------------|----------------|----------------|----------------|----------------|----------------|----------------|
| EUR/USD | AL 06.04.2026 | AL 16.03.2026 | AL 27.04.2026 | SAT 27.04.2026 | SAT 23.04.2026 | AL 01.04.2026 | SAT 17.04.2026 | SAT 23.04.2026 | SAT 17.04.2026 |
| USD/TRY | AL 23.10.2024 | SAT 24.10.2025 | AL 22.04.2026 | AL 14.04.2026 | AL 07.08.2025 | AL 08.11.2024 | SAT 08.04.2026 | AL 10.04.2026 | AL 22.04.2026 |
| EUR/TRY | AL 24.03.2026 | SAT 21.04.2026 | AL 27.04.2026 | AL 23.03.2026 | SAT 28.04.2026 | AL 31.03.2026 | SAT 20.04.2026 | SAT 22.04.2026 | SAT 17.04.2026 |
| ALTIN | SAT 27.04.2026 | AL 27.03.2026 | SAT 20.04.2026 | SAT 28.04.2026 | SAT 22.04.2026 | SAT 27.04.2026 | SAT 20.04.2026 | SAT 23.04.2026 | SAT 20.04.2026 |
| GÜMÜŞ | SAT 28.04.2026 | SAT 30.01.2026 | SAT 20.04.2026 | SAT 28.04.2026 | SAT 27.04.2026 | SAT 28.04.2026 | SAT 21.04.2026 | AL 08.04.2026 | SAT 20.04.2026 |
| BRENT PETROL | AL 27.04.2026 | SAT 23.03.2026 | AL 20.04.2026 | AL 27.04.2026 | AL 21.04.2026 | AL 28.04.2026 | AL 20.04.2026 | SAT 17.04.2026 | AL 20.04.2026 |
| NASDAQ | AL 08.04.2026 | AL 31.03.2026 | AL 24.04.2026 | AL 06.04.2026 | AL 02.04.2026 | AL 08.04.2026 | SAT 23.04.2026 | AL 01.04.2026 | AL 24.04.2026 |
| DAX40 | AL 08.04.2026 | AL 23.03.2026 | SAT 20.04.2026 | AL 01.04.2026 | AL 01.04.2026 | AL 08.04.2026 | SAT 20.04.2026 | AL 31.03.2026 | SAT 20.04.2026 |
| USD/JPY | AL 24.04.2026 | AL 28.01.2026 | SAT 27.04.2026 | SAT 31.03.2026 | AL 24.04.2026 | AL 28.04.2026 | AL 20.04.2026 | AL 23.04.2026 | SAT 28.04.2026 |
| GBP/USD | AL 09.04.2026 | SAT 30.01.2026 | AL 27.04.2026 | AL 07.04.2026 | SAT 24.04.2026 | AL 13.04.2026 | SAT 17.04.2026 | AL 08.04.2026 | SAT 20.04.2026 |
| USD/CHF | SAT 13.04.2026 | AL 30.01.2026 | AL 21.04.2026 | SAT 08.04.2026 | AL 24.04.2026 | SAT 13.04.2026 | AL 21.04.2026 | SAT 08.04.2026 | AL 22.04.2026 |
| AUD/USD | AL 09.04.2026 | SAT 12.02.2026 | AL 27.04.2026 | AL 08.04.2026 | AL 07.04.2026 | AL 09.04.2026 | SAT 20.04.2026 | AL 08.04.2026 | SAT 28.04.2026 |
| NZD/USD | AL 10.04.2026 | SAT 04.02.2026 | AL 27.04.2026 | AL 08.04.2026 | SAT 28.04.2026 | AL 13.04.2026 | SAT 17.04.2026 | AL 08.04.2026 | SAT 28.04.2026 |
| EUR/JPY | AL 23.03.2026 | SAT 17.04.2026 | SAT 17.04.2026 | SAT 24.04.2026 | SAT 23.04.2026 | AL 01.04.2026 | SAT 17.04.2026 | SAT 23.04.2026 | SAT 17.04.2026 |
| GBP/JPY | AL 09.04.2026 | SAT 14.01.2026 | SAT 28.04.2026 | AL 09.04.2026 | SAT 28.04.2026 | AL 07.04.2026 | SAT 17.04.2026 | AL 08.04.2026 | SAT 28.04.2026 |
| EUR/GBP | SAT 22.04.2026 | AL 07.01.2026 | SAT 21.04.2026 | SAT 17.04.2026 | SAT 13.04.2026 | SAT 20.04.2026 | SAT 06.04.2026 | SAT 14.04.2026 | SAT 07.04.2026 |
| USD/CAD | SAT 14.04.2026 | SAT 06.04.2026 | SAT 28.04.2026 | SAT 09.04.2026 | SAT 08.04.2026 | SAT 14.04.2026 | AL 22.04.2026 | SAT 27.04.2026 | AL 28.04.2026 |
| EUR/AUD | SAT 13.04.2026 | AL 12.03.2026 | SAT 27.04.2026 | SAT 13.04.2026 | SAT 07.04.2026 | SAT 13.04.2026 | AL 24.04.2026 | SAT 06.04.2026 | SAT 27.04.2026 |
| GBP/CHF | AL 27.04.2026 | AL 02.03.2026 | AL 22.04.2026 | AL 27.04.2026 | AL 24.04.2026 | AL 22.04.2026 | AL 22.04.2026 | AL 24.04.2026 | AL 22.04.2026 |
| AUD/JPY | AL 09.04.2026 | SAT 10.02.2026 | SAT 28.04.2026 | AL 09.04.2026 | AL 07.04.2026 | AL 09.04.2026 | SAT 20.04.2026 | AL 07.04.2026 | SAT 28.04.2026 |
| EUR/CHF | SAT 21.04.2026 | AL 09.03.2026 | AL 23.04.2026 | SAT 17.04.2026 | SAT 17.04.2026 | SAT 20.04.2026 | AL 23.04.2026 | AL 27.04.2026 | AL 27.04.2026 |
| AUD/NZD | AL 03.04.2026 | SAT 08.04.2026 | AL 28.04.2026 | SAT 22.04.2026 | AL 02.04.2026 | AL 28.04.2026 | SAT 21.04.2026 | AL 24.04.2026 | SAT 24.04.2026 |
| CHF/JPY | AL 13.04.2026 | SAT 24.12.2025 | SAT 22.04.2026 | SAT 28.04.2026 | SAT 24.04.2026 | AL 10.04.2026 | SAT 17.04.2026 | SAT 28.04.2026 | SAT 22.04.2026 |
| GBP/AUD | SAT 09.04.2026 | AL 12.03.2026 | SAT 28.04.2026 | SAT 08.04.2026 | SAT 03.04.2026 | SAT 09.04.2026 | AL 22.04.2026 | SAT 06.04.2026 | SAT 27.04.2026 |
| CAD/JPY | AL 14.04.2026 | SAT 12.03.2026 | SAT 28.04.2026 | AL 13.04.2026 | AL 10.04.2026 | AL 15.04.2026 | SAT 28.04.2026 | AL 10.04.2026 | SAT 28.04.2026 |
| EUR/CAD | SAT 22.04.2026 | SAT 15.04.2026 | SAT 27.04.2026 | SAT 20.04.2026 | SAT 20.04.2026 | SAT 21.04.2026 | SAT 15.04.2026 | SAT 16.04.2026 | SAT 16.04.2026 |
| AUD/CAD | AL 07.04.2026 | SAT 27.02.2026 | AL 27.04.2026 | SAT 24.04.2026 | SAT 23.04.2026 | AL 07.04.2026 | SAT 16.04.2026 | AL 08.04.2026 | SAT 16.04.2026 |
| AUD/CHF | AL 08.04.2026 | SAT 16.01.2026 | AL 22.04.2026 | AL 08.04.2026 | AL 03.04.2026 | AL 09.04.2026 | SAT 20.04.2026 | AL 06.04.2026 | AL 22.04.2026 |
| GBP/NZD | SAT 14.04.2026 | AL 18.02.2026 | AL 23.04.2026 | SAT 09.04.2026 | AL 28.04.2026 | SAT 14.04.2026 | AL 23.04.2026 | AL 27.04.2026 | AL 28.04.2026 |
| PLATIN | SAT 27.04.2026 | SAT 27.01.2026 | SAT 16.04.2026 | SAT 27.04.2026 | SAT 22.04.2026 | SAT 28.04.2026 | SAT 16.04.2026 | SAT 24.04.2026 | SAT 20.04.2026 |
| PALADYUM | SAT 27.04.2026 | AL 27.03.2026 | SAT 16.04.2026 | SAT 27.04.2026 | SAT 21.04.2026 | SAT 27.04.2026 | SAT 16.04.2026 | SAT 23.04.2026 | SAT 20.04.2026 |
| S&P500 | AL 08.04.2026 | SAT 23.04.2026 | AL 24.04.2026 | AL 02.04.2026 | AL 02.04.2026 | AL 08.04.2026 | SAT 21.04.2026 | AL 01.04.2026 | AL 24.04.2026 |
| DOWJONES | AL 07.04.2026 | AL 30.03.2026 | SAT 17.04.2026 | AL 01.04.2026 | AL 31.03.2026 | AL 08.04.2026 | SAT 23.04.2026 | AL 01.04.2026 | SAT 20.04.2026 |
| CAC40 | AL 07.04.2026 | AL 23.03.2026 | SAT 20.04.2026 | SAT 27.04.2026 | SAT 21.04.2026 | AL 08.04.2026 | SAT 15.04.2026 | SAT 23.04.2026 | SAT 20.04.2026 |
| FTSE100 | SAT 27.04.2026 | SAT 02.03.2026 | SAT 20.04.2026 | SAT 24.04.2026 | SAT 21.04.2026 | SAT 24.04.2026 | SAT 13.04.2026 | SAT 23.04.2026 | SAT 20.04.2026 |
| NIKKEI | AL 08.04.2026 | SAT 02.03.2026 | SAT 28.04.2026 | AL 06.04.2026 | AL 08.04.2026 | AL 08.04.2026 | SAT 28.04.2026 | AL 01.04.2026 | SAT 28.04.2026 |
| AMERIKAN HAM PETROL | AL 28.04.2026 | SAT 23.03.2026 | AL 20.04.2026 | SAT 07.04.2026 | AL 23.04.2026 | AL 28.04.2026 | AL 20.04.2026 | SAT 15.04.2026 | AL 21.04.2026 |
| KAHVE | #N/A | #N/A | #N/A | #N/A | #N/A | #N/A | #N/A | #N/A | #N/A |
| KAKAO | AL 14.04.2026 | AL 06.03.2026 | SAT 27.04.2026 | AL 03.03.2026 | SAT 27.04.2026 | AL 10.04.2026 | SAT 17.04.2026 | SAT 27.04.2026 | SAT 17.04.2026 |
| BUGDAY | AL 17.04.2026 | SAT 09.03.2026 | AL 23.04.2026 | AL 20.04.2026 | AL 15.04.2026 | AL 22.04.2026 | AL 13.04.2026 | AL 16.04.2026 | AL 13.04.2026 |
| SOYA FASULYESI | AL 10.04.2026 | SAT 16.03.2026 | AL 27.04.2026 | AL 27.04.2026 | AL 24.04.2026 | AL 10.04.2026 | SAT 22.04.2026 | AL 10.04.2026 | SAT 28.04.2026 |

* Tabloda kullanılan ifadelerde; 5 ve 20 günlük Hareketli Ortalama, MACD, RSI, MOM, ROC, CCI, STOCHASTIC, WILLIAMS %R, PARABOLIC gibi indikatörlerin parite üzerinde oluşturduğu günlük AL-SAT sinyalleri gösterilmiştir.

TEKNİK İNDİKATÖRLERDE SON DURUM (HAFTALIK)

| | HAR. O. (5,20) | RSI | STOCHASTIC | MACD | MOM | ROC | CCI | PARABOLIC | WILLIAMS %R |
|---------------------|----------------|----------------|----------------|----------------|----------------|----------------|----------------|----------------|----------------|
| EUR/USD | SAT 16.03.2026 | SAT 07.07.2025 | AL 06.04.2026 | SAT 02.03.2026 | SAT 02.03.2026 | SAT 27.04.2026 | AL 30.03.2026 | SAT 02.03.2026 | AL 06.04.2026 |
| USD/TRY | AL 27.09.2021 | SAT 20.12.2021 | AL 13.04.2026 | AL 20.04.2026 | AL 03.06.2024 | AL 28.03.2022 | SAT 14.04.2025 | AL 21.07.2025 | AL 13.04.2026 |
| EUR/TRY | AL 10.02.2025 | SAT 02.03.2026 | AL 30.03.2026 | SAT 16.02.2026 | AL 06.04.2026 | AL 10.02.2025 | SAT 02.03.2026 | AL 06.04.2026 | AL 06.04.2026 |
| ALTIN | SAT 06.04.2026 | SAT 09.03.2026 | AL 06.04.2026 | SAT 16.03.2026 | SAT 16.03.2026 | SAT 27.04.2026 | AL 30.03.2026 | SAT 02.02.2026 | SAT 02.03.2026 |
| GÜMÜŞ | SAT 30.03.2026 | SAT 26.01.2026 | SAT 27.04.2026 | SAT 09.03.2026 | SAT 20.04.2026 | SAT 20.04.2026 | AL 30.03.2026 | SAT 26.01.2026 | SAT 20.04.2026 |
| BRENT PETROL | AL 26.01.2026 | SAT 06.04.2026 | AL 27.04.2026 | AL 12.01.2026 | AL 19.01.2026 | AL 12.01.2026 | SAT 06.04.2026 | SAT 13.04.2026 | AL 27.04.2026 |
| NASDAQ | AL 20.04.2026 | SAT 03.11.2025 | AL 30.03.2026 | AL 20.04.2026 | AL 06.04.2026 | AL 13.04.2026 | AL 06.04.2026 | AL 06.04.2026 | AL 30.03.2026 |
| DAX40 | SAT 16.03.2026 | SAT 09.06.2025 | AL 07.04.2026 | SAT 02.03.2026 | SAT 02.03.2026 | SAT 02.03.2026 | AL 07.04.2026 | AL 13.04.2026 | AL 07.04.2026 |
| USD/JPY | AL 02.03.2026 | SAT 22.12.2025 | SAT 06.04.2026 | SAT 27.04.2026 | AL 02.03.2026 | AL 02.03.2026 | SAT 06.04.2026 | AL 09.03.2026 | SAT 27.04.2026 |
| GBP/USD | SAT 16.03.2026 | SAT 26.05.2025 | AL 06.04.2026 | AL 27.04.2026 | AL 20.04.2026 | SAT 27.04.2026 | AL 06.04.2026 | SAT 02.03.2026 | AL 06.04.2026 |
| USD/CHF | AL 30.03.2026 | AL 14.07.2025 | SAT 06.04.2026 | AL 09.03.2026 | AL 23.03.2026 | AL 27.04.2026 | AL 02.03.2026 | AL 16.03.2026 | SAT 13.04.2026 |
| AUD/USD | AL 08.12.2025 | SAT 02.03.2026 | AL 06.04.2026 | AL 13.04.2026 | AL 06.04.2026 | AL 22.12.2025 | SAT 02.03.2026 | AL 13.04.2026 | AL 06.04.2026 |
| NZD/USD | SAT 30.03.2026 | AL 13.01.2025 | AL 06.04.2026 | SAT 23.03.2026 | SAT 23.03.2026 | SAT 27.04.2026 | AL 06.04.2026 | SAT 02.03.2026 | AL 13.04.2026 |
| EUR/JPY | AL 31.03.2025 | SAT 09.02.2026 | SAT 27.04.2026 | SAT 26.01.2026 | AL 16.03.2026 | AL 06.04.2026 | SAT 05.01.2026 | AL 06.04.2026 | AL 06.04.2026 |
| GBP/JPY | AL 12.05.2025 | SAT 09.02.2026 | AL 06.04.2026 | SAT 09.02.2026 | AL 06.04.2026 | AL 06.04.2026 | SAT 26.01.2026 | AL 06.04.2026 | AL 06.04.2026 |
| EUR/GBP | SAT 05.01.2026 | SAT 26.09.2022 | SAT 20.04.2026 | SAT 01.12.2025 | SAT 20.04.2026 | SAT 20.04.2026 | AL 23.03.2026 | SAT 09.03.2026 | SAT 20.04.2026 |
| USD/CAD | AL 30.03.2026 | SAT 03.02.2025 | SAT 13.04.2026 | SAT 27.04.2026 | SAT 20.04.2026 | SAT 13.04.2026 | SAT 06.04.2026 | SAT 27.04.2026 | SAT 13.04.2026 |
| EUR/AUD | SAT 27.10.2025 | AL 23.03.2026 | SAT 13.04.2026 | SAT 07.07.2025 | SAT 24.11.2025 | SAT 22.12.2025 | AL 23.03.2026 | AL 23.03.2026 | SAT 20.04.2026 |
| GBP/CHF | AL 20.04.2026 | AL 02.03.2026 | AL 20.04.2026 | AL 23.03.2026 | AL 06.04.2026 | SAT 23.02.2026 | AL 09.03.2026 | AL 23.03.2026 | AL 16.03.2026 |
| AUD/JPY | AL 16.06.2025 | SAT 23.03.2026 | AL 13.04.2026 | AL 06.04.2026 | AL 02.06.2025 | AL 02.06.2025 | SAT 23.03.2026 | AL 13.04.2026 | AL 06.04.2026 |
| EUR/CHF | AL 20.04.2026 | AL 09.03.2026 | SAT 20.04.2026 | AL 30.03.2026 | AL 30.03.2026 | SAT 19.01.2026 | AL 16.03.2026 | AL 23.03.2026 | AL 16.03.2026 |
| AUD/NZD | AL 14.07.2025 | SAT 19.01.2026 | AL 13.04.2026 | AL 09.02.2026 | AL 07.07.2025 | AL 07.07.2025 | SAT 20.04.2026 | AL 29.12.2025 | AL 13.04.2026 |
| CHF/JPY | AL 07.04.2025 | SAT 09.03.2026 | AL 13.04.2026 | SAT 09.03.2026 | SAT 27.04.2026 | AL 07.04.2025 | SAT 27.04.2026 | AL 13.04.2026 | SAT 27.04.2026 |
| GBP/AUD | SAT 21.07.2025 | AL 23.03.2026 | SAT 13.04.2026 | SAT 02.06.2025 | SAT 05.01.2026 | SAT 20.10.2025 | AL 16.03.2026 | SAT 19.01.2026 | SAT 13.04.2026 |
| CAD/JPY | AL 09.06.2025 | SAT 09.02.2026 | AL 13.04.2026 | SAT 30.03.2026 | AL 23.02.2026 | AL 20.10.2025 | SAT 23.03.2026 | AL 02.03.2026 | AL 13.04.2026 |
| EUR/CAD | AL 20.04.2026 | SAT 07.07.2025 | SAT 27.04.2026 | SAT 06.10.2025 | SAT 13.04.2026 | SAT 13.04.2026 | AL 23.03.2026 | AL 13.04.2026 | AL 16.03.2026 |
| AUD/CAD | AL 14.07.2025 | SAT 20.04.2026 | AL 06.04.2026 | AL 29.12.2025 | AL 08.12.2025 | AL 22.12.2025 | SAT 02.03.2026 | AL 05.01.2026 | AL 06.04.2026 |
| AUD/CHF | AL 24.11.2025 | AL 14.04.2025 | AL 06.04.2026 | AL 07.07.2025 | AL 24.11.2025 | AL 22.12.2025 | SAT 23.03.2026 | AL 13.04.2026 | AL 06.04.2026 |
| GBP/NZD | AL 06.04.2026 | SAT 07.04.2025 | SAT 13.04.2026 | AL 30.03.2026 | AL 23.03.2026 | AL 27.04.2026 | AL 02.03.2026 | AL 23.03.2026 | AL 02.03.2026 |
| PLATIN | SAT 30.03.2026 | SAT 26.01.2026 | AL 06.04.2026 | SAT 02.03.2026 | SAT 20.04.2026 | SAT 23.03.2026 | AL 06.04.2026 | SAT 26.01.2026 | SAT 26.01.2026 |
| PALADYUM | SAT 16.03.2026 | SAT 26.01.2026 | AL 30.03.2026 | SAT 09.02.2026 | SAT 23.02.2026 | SAT 16.03.2026 | AL 06.04.2026 | SAT 26.01.2026 | SAT 20.04.2026 |
| S&P500 | AL 27.04.2026 | SAT 06.10.2025 | AL 30.03.2026 | AL 20.04.2026 | AL 13.04.2026 | AL 13.04.2026 | AL 07.04.2026 | AL 13.04.2026 | AL 07.04.2026 |
| DOWJONES | AL 27.04.2026 | SAT 02.12.2024 | AL 06.04.2026 | SAT 23.02.2026 | AL 27.04.2026 | AL 27.04.2026 | AL 06.04.2026 | AL 13.04.2026 | AL 06.04.2026 |
| CAC40 | AL 27.04.2026 | SAT 02.04.2024 | AL 07.04.2026 | SAT 02.03.2026 | SAT 20.04.2026 | SAT 20.04.2026 | AL 30.03.2026 | AL 13.04.2026 | AL 07.04.2026 |
| FTSE100 | AL 19.05.2025 | SAT 02.03.2026 | SAT 27.04.2026 | SAT 16.03.2026 | SAT 20.04.2026 | AL 27.05.2025 | AL 30.03.2026 | SAT 09.03.2026 | SAT 20.04.2026 |
| NIKKEI | AL 26.05.2025 | SAT 02.03.2026 | AL 06.04.2026 | AL 20.04.2026 | AL 06.04.2026 | AL 02.06.2025 | SAT 02.03.2026 | AL 13.04.2026 | AL 06.04.2026 |
| AMERIKAN HAM PETROL | AL 26.01.2026 | SAT 06.04.2026 | SAT 09.03.2026 | AL 12.01.2026 | AL 19.01.2026 | AL 12.01.2026 | SAT 06.04.2026 | SAT 13.04.2026 | SAT 06.04.2026 |
| KAHVE | #N/A | #N/A | #N/A | #N/A | #N/A | #N/A | #N/A | #N/A | #N/A |
| KAKAO | SAT 07.07.2025 | AL 06.04.2026 | SAT 27.04.2026 | AL 06.04.2026 | AL 20.04.2026 | SAT 28.07.2025 | AL 09.03.2026 | SAT 12.01.2026 | AL 02.03.2026 |
| BUGDAY | AL 02.02.2026 | SAT 16.03.2026 | AL 20.04.2026 | AL 20.01.2026 | AL 09.02.2026 | AL 09.02.2026 | SAT 23.03.2026 | AL 09.02.2026 | AL 20.04.2026 |
| SOYA FASULYESI | AL 09.02.2026 | SAT 16.03.2026 | AL 13.04.2026 | AL 09.02.2026 | AL 02.02.2026 | AL 09.02.2026 | SAT 16.03.2026 | SAT 06.04.2026 | SAT 16.03.2026 |

* Tabloda kullanılan ifadelerde; 5 ve 20 günlük Hareketli Ortalama, MACD, RSI, MOM, ROC, CCI, STOCHASTIC, WILLIAMS %R, PARABOLIC gibi indikatörlerin parite üzerinde oluşturduğu haftalık AL-SAT sinyalleri gösterilmiştir.

| VOLATİLİTE ENDEKSİ | | | |
|---------------------|----------|-------|--------|
| | Haftalık | Aylık | Yıllık |
| EUR/USD | 28 | 42 | 40 |
| USD/TRY | 6 | 9 | 13 |
| EUR/TRY | 29 | 40 | 42 |
| ALTIN | 114 | 174 | 159 |
| GÜMÜŞ | 218 | 331 | 352 |
| BRENT PETROL | 270 | 400 | 244 |
| NASDAQ | 99 | 123 | 102 |
| DAX40 | 60 | 146 | 96 |
| USD/JPY | 92 | 53 | 55 |
| GBP/USD | 40 | 48 | 43 |
| USD/CHF | 55 | 50 | 48 |
| AUD/USD | 64 | 67 | 67 |
| NZD/USD | 69 | 68 | 54 |
| EUR/JPY | 72 | 40 | 39 |
| GBP/JPY | 58 | 40 | 44 |
| EUR/GBP | 17 | 21 | 25 |
| USD/CAD | 34 | 27 | 29 |
| EUR/AUD | 40 | 41 | 39 |
| GBP/CHF | 22 | 39 | 34 |
| AUD/JPY | 53 | 59 | 56 |
| EUR/CHF | 37 | 29 | 23 |
| AUD/NZD | 15 | 30 | 26 |
| CHF/JPY | 40 | 42 | 43 |
| GBP/AUD | 34 | 38 | 37 |
| CAD/JPY | 69 | 48 | 49 |
| EUR/CAD | 24 | 34 | 33 |
| AUD/CAD | 43 | 50 | 39 |
| AUD/CHF | 36 | 48 | 46 |
| GBP/NZD | 35 | 36 | 35 |
| PLATIN | 288 | 287 | 309 |
| PALADYUM | 220 | 271 | 299 |
| S&P500 | 56 | 96 | 77 |
| DOWJONES | 68 | 97 | 79 |
| CAC40 | 36 | 125 | 85 |
| FTSE100 | 87 | 105 | 65 |
| NIKKEI | 86 | 207 | 144 |
| AMERIKAN HAM PETROL | 365 | 456 | 268 |
| KAHVE | 157 | 193 | 228 |
| KAKAO | 266 | 351 | 332 |
| BUGDAY | 229 | 192 | 152 |
| SOYA FASULYESİ | 55 | 109 | 99 |

* Tablodaki endeks rakamlarında; volatilitesi, yani oynaklığı, en düşük olan endeksler derecesine göre koyu yeşilden açık yeşile, volatilitesi ortalama olanlar turuncu renk ile, volatilitesi yüksek olanlar derecesine göre açık kırmızıdan koyu kırmızıya doğru renklendirilmiştir.

KORELASYON TABLOSU

| | EURUSD | USDTRY | EURTRY | XAUUSD | USDJPY | GBPUSD | USDCHF |
|---------------------|--------|--------|--------|--------|--------|--------|--------|
| EUR/USD | 3 | 1 | 3 | 2 | 2 | 3 | 3 |
| USD/TRY | 1 | 3 | 3 | 2 | 2 | 2 | 2 |
| EUR/TRY | 3 | 3 | 3 | 1 | 1 | 3 | 3 |
| ALTIN | 2 | 2 | 1 | 3 | 3 | 2 | 2 |
| GÜMÜŞ | 3 | 1 | 2 | 3 | 3 | 2 | 3 |
| BRENT PETROL | 3 | 2 | 1 | 3 | 3 | 2 | 2 |
| NASDAQ | 2 | 3 | 3 | 1 | 1 | 3 | 2 |
| DAX40 | 3 | 2 | 3 | 2 | 1 | 3 | 3 |
| USD/JPY | 2 | 2 | 1 | 3 | 3 | 1 | 2 |
| GBP/USD | 3 | 2 | 3 | 2 | 1 | 3 | 3 |
| USD/CHF | 3 | 2 | 3 | 2 | 2 | 3 | 3 |
| AUD/USD | 3 | 2 | 3 | 1 | 1 | 3 | 3 |
| NZD/USD | 3 | 2 | 3 | 2 | 2 | 3 | 3 |
| EUR/JPY | 3 | 2 | 3 | 1 | 1 | 3 | 3 |
| GBP/JPY | 3 | 3 | 3 | 1 | 1 | 3 | 2 |
| EUR/GBP | 1 | 3 | 2 | 2 | 2 | 2 | 1 |
| USD/CAD | 2 | 3 | 3 | 1 | 1 | 3 | 3 |
| EUR/AUD | 2 | 3 | 3 | 1 | 1 | 3 | 2 |
| GBP/CHF | 1 | 2 | 1 | 2 | 2 | 1 | 1 |
| AUD/JPY | 3 | 3 | 3 | 1 | 1 | 3 | 3 |
| EUR/CHF | 1 | 1 | 2 | 2 | 1 | 1 | 2 |
| AUD/NZD | 1 | 3 | 2 | 2 | 2 | 1 | 1 |
| CHF/JPY | 3 | 2 | 3 | 1 | 1 | 3 | 3 |
| GBP/AUD | 2 | 3 | 3 | 1 | 1 | 3 | 2 |
| CAD/JPY | 2 | 3 | 3 | 2 | 2 | 2 | 2 |
| EUR/CAD | 2 | 3 | 1 | 2 | 2 | 1 | 1 |
| AUD/CAD | 3 | 2 | 3 | 2 | 2 | 3 | 3 |
| AUD/CHF | 2 | 3 | 3 | 1 | 1 | 2 | 2 |
| GBP/NZD | 3 | 1 | 2 | 2 | 2 | 3 | 3 |
| PLATIN | 2 | 2 | 1 | 3 | 3 | 2 | 2 |
| PALADYUM | 2 | 2 | 1 | 3 | 3 | 2 | 2 |
| S&P500 | 2 | 3 | 3 | 1 | 1 | 3 | 2 |
| DOWJONES | 3 | 3 | 3 | 1 | 1 | 3 | 3 |
| CAC40 | 3 | 2 | 3 | 2 | 1 | 3 | 3 |
| FTSE100 | 2 | 1 | 2 | 3 | 2 | 2 | 2 |
| NIKKEI | 2 | 3 | 3 | 1 | 1 | 3 | 2 |
| AMERIKAN HAM PETROL | 3 | 1 | 2 | 3 | 3 | 2 | 3 |
| KAHVE | 1 | 2 | 1 | 1 | 1 | 1 | 1 |
| KAKAO | 2 | 2 | 2 | 1 | 1 | 2 | 2 |
| BUGDAY | 1 | 3 | 2 | 2 | 2 | 2 | 1 |

SOYA FASULYESİ

* Tabloda kullanılan ifadelerde; yeşil tondaki yuvarlak içindeki rakamlar, pozitif korelasyon derecesine göre 1'den 3'e kadar sıralanmıştır. Kırmızı tondaki yuvarlak içindeki rakamlar ise negatif korelasyon derecesine göre 1'den 3'e kadar sıralanmıştır. 1 numara düşük korelasyon, 2 numara orta korelasyon, 3 numara yüksek korelasyonu gösterir.

PİVOT TABLOSU (KLASİK)

| | Destek 3 | Destek 2 | Destek 1 | Pivot | Direnç 1 | Direnç 2 | Direnç 3 |
|---------------------|------------|------------|------------|------------|------------|------------|------------|
| EUR/USD | 1.1591 | 1.1623 | 1.1678 | 1.1710 | 1.1765 | 1.1797 | 1.1852 |
| USD/TRY | 44.9839 | 45.0406 | 45.1161 | 45.1728 | 45.2483 | 45.3050 | 45.3805 |
| EUR/TRY | 52.3128 | 52.4885 | 52.7471 | 52.9228 | 53.1814 | 53.3571 | 53.6157 |
| ALTIN | 4451.91 | 4495.69 | 4558.88 | 4602.66 | 4665.85 | 4709.63 | 4772.82 |
| GÜMÜŞ | 69.31 | 70.26 | 72.01 | 72.96 | 74.72 | 75.67 | 77.42 |
| BRENT PETROL | 99.02 | 102.61 | 106.37 | 109.96 | 113.73 | 117.32 | 121.08 |
| NASDAQ | 26699.72 | 26864.57 | 27158.34 | 27323.19 | 27616.96 | 27781.81 | 28075.58 |
| DAX40 | 23330.29 | 23523.00 | 23907.69 | 24100.40 | 24485.09 | 24677.80 | 25062.49 |
| USD/JPY | 149.380 | 152.470 | 154.545 | 157.635 | 159.710 | 162.800 | 164.875 |
| GBP/USD | 1.3344 | 1.3399 | 1.3502 | 1.3557 | 1.3660 | 1.3715 | 1.3818 |
| USD/CHF | 0.7653 | 0.7730 | 0.7771 | 0.7848 | 0.7889 | 0.7966 | 0.8007 |
| AUD/USD | 0.7047 | 0.7079 | 0.7140 | 0.7172 | 0.7233 | 0.7265 | 0.7326 |
| NZD/USD | 0.5760 | 0.5791 | 0.5850 | 0.5881 | 0.5940 | 0.5971 | 0.6030 |
| EUR/JPY | 176.2292 | 179.2613 | 181.4957 | 184.5278 | 186.7622 | 189.7943 | 192.0287 |
| GBP/JPY | 203.88 | 207.17 | 210.09 | 213.38 | 216.30 | 219.59 | 222.52 |
| EUR/GBP | 0.8564 | 0.8593 | 0.8609 | 0.8638 | 0.8654 | 0.8683 | 0.8699 |
| USD/CAD | 1.3431 | 1.3505 | 1.3545 | 1.3619 | 1.3659 | 1.3733 | 1.3773 |
| EUR/AUD | 1.6111 | 1.6199 | 1.6245 | 1.6333 | 1.6379 | 1.6467 | 1.6513 |
| GBP/CHF | 1.0506 | 1.0547 | 1.0588 | 1.0629 | 1.0670 | 1.0711 | 1.0752 |
| AUD/JPY | 108.1441 | 109.7368 | 111.2684 | 112.8611 | 114.3927 | 115.9854 | 117.5170 |
| EUR/CHF | 0.9037 | 0.9093 | 0.9131 | 0.9187 | 0.9225 | 0.9281 | 0.9319 |
| AUD/NZD | 1.2089 | 1.2130 | 1.2159 | 1.2200 | 1.2229 | 1.2270 | 1.2299 |
| CHF/JPY | 193.23 | 195.74 | 198.08 | 200.58 | 202.92 | 205.43 | 207.77 |
| GBP/AUD | 1.8738 | 1.8794 | 1.8843 | 1.8899 | 1.8948 | 1.9004 | 1.9053 |
| CAD/JPY | 110.01 | 111.95 | 113.64 | 115.58 | 117.26 | 119.20 | 120.88 |
| EUR/CAD | 1.5828 | 1.5878 | 1.5906 | 1.5956 | 1.5984 | 1.6034 | 1.6062 |
| AUD/CAD | 0.9668 | 0.9698 | 0.9740 | 0.9770 | 0.9812 | 0.9842 | 0.9884 |
| AUD/CHF | 0.5564 | 0.5583 | 0.5605 | 0.5624 | 0.5646 | 0.5665 | 0.5687 |
| GBP/NZD | 2.2785 | 2.2887 | 2.2953 | 2.3055 | 2.3121 | 2.3223 | 2.3289 |
| PLATIN | 1801.8983 | 1841.4767 | 1916.4533 | 1956.0317 | 2031.0083 | 2070.5867 | 2145.5633 |
| PALADYUM | 1396.41 | 1427.10 | 1480.49 | 1511.18 | 1564.58 | 1595.27 | 1648.66 |
| S&P500 | 7027.9227 | 7067.3723 | 7141.4517 | 7180.9013 | 7254.9807 | 7294.4303 | 7368.5097 |
| DOWJONES | 48035.30 | 48399.11 | 49025.63 | 49389.44 | 50015.96 | 50379.77 | 51006.29 |
| CAC40 | 7751.5033 | 7854.6667 | 7908.7533 | 8011.9167 | 8066.0033 | 8169.1667 | 8223.2533 |
| FTSE100 | 10077.73 | 10141.44 | 10260.13 | 10323.84 | 10442.53 | 10506.24 | 10624.93 |
| NIKKEI | 58322.8533 | 58625.5267 | 58955.2233 | 59257.8967 | 59587.5933 | 59890.2667 | 60219.9633 |
| AMERIKAN HAM PETROL | 92.50 | 96.42 | 99.49 | 103.41 | 106.47 | 110.40 | 113.46 |
| KAHVE | 275.2500 | 279.6500 | 282.6000 | 287.0000 | 289.9500 | 294.3500 | 297.3000 |
| KAKAO | 3191.67 | 3286.33 | 3427.67 | 3522.33 | 3663.67 | 3758.33 | 3899.67 |
| BUGDAY | 605.4167 | 620.0833 | 628.4167 | 643.0833 | 651.4167 | 666.0833 | 674.4167 |
| SOYA FASULYESI | 1171.17 | 1180.33 | 1187.92 | 1197.08 | 1204.67 | 1213.83 | 1221.42 |

* Pivot tablosu destek/direnç seviyelerinin belirlenmesi için kullanılır. Lütfen kullanım sırasında rakamların en son kapanış verileri üzerinden hesaplandığını dikkate alınız.

PİVOT TABLOSU (CAMARILLA)

| | Destek 4 | Destek 3 | Destek 2 | Destek 1 | Pivot | Direnç 1 | Direnç 2 | Direnç 3 | Direnç 4 |
|---------------------|------------|------------|------------|------------|------------|------------|------------|----------|----------|
| EUR/USD | 1.1685 | 1.1709 | 1.1717 | 1.1725 | 1.1710 | 1.1741 | 1.1749 | 1.1757 | 1.1781 |
| USD/TRY | 45.1190 | 45.1553 | 45.1675 | 45.1796 | 45.1728 | 45.2038 | 45.2159 | 45.2281 | 45.2644 |
| EUR/TRY | 52.7669 | 52.8864 | 52.9262 | 52.9660 | 52.9228 | 53.0456 | 53.0854 | 53.1252 | 53.2447 |
| ALTIN | 4563.24 | 4592.65 | 4602.46 | 4612.26 | 4602.66 | 4631.88 | 4641.68 | 4651.49 | 4680.90 |
| GÜMÜŞ | 72.277 | 73.021 | 73.269 | 73.517 | 72.965 | 74.012 | 74.260 | 74.508 | 75.252 |
| BRENT PETROL | 106.096 | 108.119 | 108.793 | 109.467 | 109.962 | 110.816 | 111.490 | 112.164 | 114.187 |
| NASDAQ | 27199.88 | 27326.00 | 27368.04 | 27410.08 | 27323.19 | 27494.16 | 27536.20 | 27578.24 | 27704.36 |
| DAX40 | 23974.81 | 24133.60 | 24186.52 | 24239.45 | 24100.40 | 24345.31 | 24398.24 | 24451.17 | 24609.95 |
| USD/JPY | 153.7793 | 155.1996 | 155.6731 | 156.1465 | 157.6347 | 157.0935 | 157.5669 | 158.0404 | 159.4608 |
| GBP/USD | 1.3518 | 1.3562 | 1.3576 | 1.3591 | 1.3557 | 1.3619 | 1.3634 | 1.3648 | 1.3692 |
| USD/CHF | 0.7748 | 0.7781 | 0.7791 | 0.7802 | 0.7848 | 0.7824 | 0.7835 | 0.7845 | 0.7878 |
| AUD/USD | 0.7151 | 0.7176 | 0.7185 | 0.7193 | 0.7172 | 0.7211 | 0.7219 | 0.7228 | 0.7253 |
| NZD/USD | 0.59 | 0.59 | 0.59 | 0.59 | 0.59 | 0.59 | 0.59 | 0.5935 | 0.5960 |
| EUR/JPY | 180.8334 | 182.2817 | 182.7645 | 183.2472 | 184.5278 | 184.2128 | 184.6955 | 185.1783 | 186.6266 |
| GBP/JPY | 209.59 | 211.30 | 211.87 | 212.44 | 213.38 | 213.58 | 214.15 | 214.7215 | 216.4303 |
| EUR/GBP | 0.8599 | 0.8612 | 0.8616 | 0.8620 | 0.8638 | 0.8628 | 0.8632 | 0.8636 | 0.8649 |
| USD/CAD | 1.35 | 1.36 | 1.36 | 1.36 | 1.36 | 1.36 | 1.36 | 1.3615 | 1.3647 |
| EUR/AUD | 1.6216 | 1.6253 | 1.6265 | 1.6278 | 1.6333 | 1.6302 | 1.6315 | 1.6327 | 1.6364 |
| GBP/CHF | 1.06 | 1.06 | 1.06 | 1.06 | 1.06 | 1.06 | 1.06 | 1.0653 | 1.0675 |
| AUD/JPY | 111.0816 | 111.9408 | 112.2272 | 112.5136 | 112.8611 | 113.0864 | 113.3728 | 113.6592 | 114.5184 |
| EUR/CHF | 0.91 | 0.91 | 0.92 | 0.92 | 0.92 | 0.92 | 0.92 | 0.9194 | 0.9220 |
| AUD/NZD | 1.2150 | 1.2169 | 1.2175 | 1.2182 | 1.2200 | 1.2194 | 1.2201 | 1.2207 | 1.2227 |
| CHF/JPY | 197.75 | 199.08 | 199.53 | 199.97 | 200.58 | 200.86 | 201.30 | 201.7478 | 203.0812 |
| GBP/AUD | 1.8834 | 1.8863 | 1.8873 | 1.8882 | 1.8899 | 1.8902 | 1.8911 | 1.8921 | 1.8950 |
| CAD/JPY | 113.33 | 114.32 | 114.66 | 114.99 | 115.58 | 115.65 | 115.98 | 116.3166 | 117.3132 |
| EUR/CAD | 1.5890 | 1.5912 | 1.5919 | 1.5926 | 1.5956 | 1.5940 | 1.5947 | 1.5954 | 1.5976 |
| AUD/CAD | 0.97 | 0.98 | 0.98 | 0.98 | 0.98 | 0.98 | 0.98 | 0.9801 | 0.9821 |
| AUD/CHF | 0.5603 | 0.5615 | 0.5618 | 0.5622 | 0.5624 | 0.5630 | 0.5634 | 0.5637 | 0.5649 |
| GBP/NZD | 2.29 | 2.30 | 2.30 | 2.30 | 2.31 | 2.30 | 2.31 | 2.3066 | 2.3112 |
| PLATIN | 1928.4248 | 1959.9274 | 1970.4283 | 1980.9291 | 1956.0317 | 2001.9309 | 2012.4318 | 2022.93 | 2054.44 |
| PALADYUM | 1487.64 | 1510.77 | 1518.48 | 1526.18 | 1511.18 | 1541.60 | 1549.31 | 1557.01 | 1580.14 |
| S&P500 | 7153.0901 | 7184.3105 | 7194.7174 | 7205.1242 | 7180.9013 | 7225.9378 | 7236.3447 | 7246.75 | 7277.97 |
| DOWJONES | 49107.46 | 49379.80 | 49470.58 | 49561.36 | 49389.44 | 49742.92 | 49833.70 | 49924.48 | 50196.82 |
| CAC40 | 7876.3525 | 7919.5963 | 7934.0108 | 7948.4254 | 8011.9167 | 7977.2546 | 7991.6692 | 8006.08 | 8049.33 |
| FTSE100 | 10278.50 | 10328.66 | 10345.38 | 10362.10 | 10323.84 | 10395.54 | 10412.26 | 10428.98 | 10479.14 |
| NIKKEI | 58937.1165 | 59111.0183 | 59168.9855 | 59226.9528 | 59257.8967 | 59342.8873 | 59400.8545 | 59458.82 | 59632.72 |
| AMERIKAN HAM PETROL | 98.70 | 100.63 | 101.27 | 101.91 | 103.41 | 103.19 | 103.83 | 104.47 | 106.39 |
| KAHVE | 281.5075 | 283.5288 | 284.2025 | 284.8763 | 287.0000 | 286.2238 | 286.8975 | 287.57 | 289.59 |
| KAKAO | 3439.20 | 3504.10 | 3525.73 | 3547.37 | 3522.33 | 3590.63 | 3612.27 | 3633.90 | 3698.80 |
| BUGDAY | 624.1000 | 630.4250 | 632.5333 | 634.6417 | 643.0833 | 638.8583 | 640.9667 | 643.08 | 649.40 |
| SOYA FASULYESI | 1186.29 | 1190.89 | 1192.43 | 1193.96 | 1197.08 | 1197.04 | 1198.57 | 1200.11 | 1204.71 |

* Pivot tablosu destek/direnç seviyelerinin belirlenmesi için kullanılır. Lütfen kullanım sırasında rakamların en son kapanış verileri üzerinden hesaplandığını dikkate alınız.

PİVOT TABLOSU (WOODIE)

| | Destek 4 | Destek 3 | Destek 2 | Destek 1 | Pivot | Direnç 1 | Direnç 2 | Direnç 3 | Direnç 4 |
|---------------------|------------|------------|------------|------------|------------|------------|------------|----------|----------|
| EUR/USD | 1.1504 | 1.1591 | 1.1623 | 1.1678 | 1.1710 | 1.1765 | 1.1797 | 1.1852 | 1.1939 |
| USD/TRY | 44.8517 | 44.9839 | 45.0406 | 45.1161 | 45.1728 | 45.2483 | 45.3050 | 45.3805 | 45.5127 |
| EUR/TRY | 51.8785 | 52.3128 | 52.4885 | 52.7471 | 52.9228 | 53.1814 | 53.3571 | 53.6157 | 54.0500 |
| ALTIN | 4344.94 | 4451.91 | 4495.69 | 4558.88 | 4602.66 | 4665.85 | 4709.63 | 4772.82 | 4879.79 |
| GÜMÜŞ | 66.60 | 69.31 | 70.26 | 72.01 | 72.96 | 74.72 | 75.67 | 77.42 | 80.13 |
| BRENT PETROL | 91.66 | 99.02 | 102.61 | 106.37 | 109.96 | 113.73 | 117.32 | 121.08 | 128.44 |
| NASDAQ | 26241.10 | 26699.72 | 26864.57 | 27158.34 | 27323.19 | 27616.96 | 27781.81 | 28075.58 | 28534.20 |
| DAX40 | 22752.89 | 23330.29 | 23523.00 | 23907.69 | 24100.40 | 24485.09 | 24677.80 | 25062.49 | 25639.89 |
| USD/JPY | 144.2148 | 149.3798 | 152.4697 | 154.5448 | 157.6347 | 159.7098 | 162.7997 | 164.8748 | 170.0398 |
| GBP/USD | 1.3186 | 1.3344 | 1.3399 | 1.3502 | 1.3557 | 1.3660 | 1.3715 | 1.3818 | 1.3976 |
| USD/CHF | 0.7535 | 0.7653 | 0.7730 | 0.7771 | 0.7848 | 0.7889 | 0.7966 | 0.8007 | 0.8125 |
| AUD/USD | 0.6954 | 0.7047 | 0.7079 | 0.7140 | 0.7172 | 0.7233 | 0.7265 | 0.7326 | 0.7419 |
| NZD/USD | 0.57 | 0.58 | 0.58 | 0.59 | 0.59 | 0.59 | 0.60 | 0.6030 | 0.6120 |
| EUR/JPY | 170.9627 | 176.2292 | 179.2613 | 181.4957 | 184.5278 | 186.7622 | 189.7943 | 192.0287 | 197.2952 |
| GBP/JPY | 197.66 | 203.88 | 207.17 | 210.09 | 213.38 | 216.30 | 219.59 | 222.5171 | 228.7311 |
| EUR/GBP | 0.8519 | 0.8564 | 0.8593 | 0.8609 | 0.8638 | 0.8654 | 0.8683 | 0.8699 | 0.8744 |
| USD/CAD | 1.33 | 1.34 | 1.35 | 1.35 | 1.36 | 1.37 | 1.37 | 1.3773 | 1.3887 |
| EUR/AUD | 1.5977 | 1.6111 | 1.6199 | 1.6245 | 1.6333 | 1.6379 | 1.6467 | 1.6513 | 1.6647 |
| GBP/CHF | 1.04 | 1.05 | 1.05 | 1.06 | 1.06 | 1.07 | 1.07 | 1.0752 | 1.0834 |
| AUD/JPY | 105.0198 | 108.1441 | 109.7368 | 111.2684 | 112.8611 | 114.3927 | 115.9854 | 117.5170 | 120.6413 |
| EUR/CHF | 0.89 | 0.90 | 0.91 | 0.91 | 0.92 | 0.92 | 0.93 | 0.9319 | 0.9413 |
| AUD/NZD | 1.2019 | 1.2089 | 1.2130 | 1.2159 | 1.2200 | 1.2229 | 1.2270 | 1.2299 | 1.2369 |
| CHF/JPY | 188.38 | 193.23 | 195.74 | 198.08 | 200.58 | 202.92 | 205.43 | 207.7723 | 212.6208 |
| GBP/AUD | 1.8633 | 1.8738 | 1.8794 | 1.8843 | 1.8899 | 1.8948 | 1.9004 | 1.9053 | 1.9158 |
| CAD/JPY | 106.39 | 110.01 | 111.95 | 113.64 | 115.58 | 117.26 | 119.20 | 120.8845 | 124.5085 |
| EUR/CAD | 1.5750 | 1.5828 | 1.5878 | 1.5906 | 1.5956 | 1.5984 | 1.6034 | 1.6062 | 1.6140 |
| AUD/CAD | 0.96 | 0.97 | 0.97 | 0.97 | 0.98 | 0.98 | 0.98 | 0.9884 | 0.9956 |
| AUD/CHF | 0.5523 | 0.5564 | 0.5583 | 0.5605 | 0.5624 | 0.5646 | 0.5665 | 0.5687 | 0.5728 |
| GBP/NZD | 2.26 | 2.28 | 2.29 | 2.30 | 2.31 | 2.31 | 2.32 | 2.3289 | 2.3457 |
| PLATIN | 1687.3433 | 1801.8983 | 1841.4767 | 1916.4533 | 1956.0317 | 2031.0083 | 2070.5867 | 2145.56 | 2260.12 |
| PALADYUM | 1312.33 | 1396.41 | 1427.10 | 1480.49 | 1511.18 | 1564.58 | 1595.27 | 1648.66 | 1732.75 |
| S&P500 | 6914.3937 | 7027.9227 | 7067.3723 | 7141.4517 | 7180.9013 | 7254.9807 | 7294.4303 | 7368.51 | 7482.04 |
| DOWJONES | 47044.97 | 48035.30 | 48399.11 | 49025.63 | 49389.44 | 50015.96 | 50379.77 | 51006.29 | 51996.62 |
| CAC40 | 7594.2533 | 7751.5033 | 7854.6667 | 7908.7533 | 8011.9167 | 8066.0033 | 8169.1667 | 8223.25 | 8380.50 |
| FTSE100 | 9895.33 | 10077.73 | 10141.44 | 10260.13 | 10323.84 | 10442.53 | 10506.24 | 10624.93 | 10807.33 |
| NIKKEI | 57690.4833 | 58322.8533 | 58625.5267 | 58955.2233 | 59257.8967 | 59587.5933 | 59890.2667 | 60219.96 | 60852.33 |
| AMERIKAN HAM PETROL | 85.51 | 92.50 | 96.42 | 99.49 | 103.41 | 106.47 | 110.40 | 113.46 | 120.45 |
| KAHVE | 267.9000 | 275.2500 | 279.6500 | 282.6000 | 287.0000 | 289.9500 | 294.3500 | 297.30 | 304.65 |
| KAKAO | 2955.67 | 3191.67 | 3286.33 | 3427.67 | 3522.33 | 3663.67 | 3758.33 | 3899.67 | 4135.67 |
| BUGDAY | 582.4167 | 605.4167 | 620.0833 | 628.4167 | 643.0833 | 651.4167 | 666.0833 | 674.42 | 697.42 |
| SOYA FASULYESİ | 1154.42 | 1171.17 | 1180.33 | 1187.92 | 1197.08 | 1204.67 | 1213.83 | 1221.42 | 1238.17 |

* Pivot tablosu destek/direnç seviyelerinin belirlenmesi için kullanılır. Lütfen kullanım sırasında rakamların en son kapanış verileri üzerinden hesaplandığını dikkate alınız.

ŞekerFX Ayrıcalıkları

- ✓ Yepyeni arayüz ile geliştirilmiş tümüyle Türkçe İşlem Platformu >>>
- ✓ Dünyada bir ilk! **ANLIK OTOHESAP** ile işlem karmaşıklığına son. Siz değerli yatırımcılarımız için finans mühendislerimiz tarafından geliştirilmiş anlık hesap tekniği ile o anki teminat gereksinimini hiçbir işlem yapmadan görüntüleyebilirsiniz >>>
- ✓ **MAKRO HABERLER** ile piyasadaki tüm gelişmelerden anında haberdar olabilirsiniz
- ✓ Anlık olarak güncellenen **OTOMATİK EKONOMİK TAKVİM** sayesinde tüm gelişmeleri beklentileriyle önceden görüntüleyebilir, stratejilerinizi buna göre oluşturabilirsiniz >>>
- ✓ İşlem stratejinizi yazın, gerisini "O" yapın. **OTOMATİK İŞLEM** özelliği ile tüm stratejilerinizi ekran karşısında olmadan piyasada uygulayabilirsiniz
- ✓ **ONLINE EĞİTİM** ile FX çok kolay. FX eğitiminin yanı sıra temel ve teknik analiz eğitimlerine bir tıkla ulaşabilirsiniz >>>



Şeker Yatırım Menkul Değerler A.Ş. Kaldıraçlı İşlemler Müdürlüğü

| | |
|---------|--|
| Adres | : Büyükdere Cad. No:171 Metrocity A Blok Kat:4 Şişli / İstanbul |
| Telefon | : (0212) 334 33 55 |
| Fax | : (0212) 334 33 34 |
| E-mail | : sekerfx@sekeryatirim.com.tr |