

Güne Bakış

Dün güne alıcılı başlayan BİST 100 Endeksi, günün devamında pozitif dalgalı bir seyir izledi. 14.621,97 puan seviyesini görerek TL bazlı rekor tazeleyen endeks, günü %1,28 değer kazancıyla 14.594,01 puan seviyesinden kapattı. Sektörel endeksler tarafında Sınai Endeksi %1,28 yükseliş kaydederken, Banka Endeksi %0,59 düşüş kaydederek negatif ayrıştı. Finansal Kiralama ve Faktöring Endeksi %6,16 değer kazancıyla günün en güçlü performans sergileyen endeksi olurken, Aracı Kurumlar Endeksi %6,76 değer kaybıyla günün en zayıf performans sergileyen endeksi oldu. VİOP Nisan vadeli yakın vade endeks kontratı akşam seansında %0,25 değer kazanarak yükseliş eğilimini sürdürdü. Küresel tarafta ise dün hisse senedi piyasalarında karışık bir görünüm öne çıktı. Avrupa tarafında Alman DAX Endeksi %0,19 değer kaybederken, Euro Stoxx 50 Endeksi %0,32 düşüş kaydetti. ABD tarafında, Dow Jones Endeksi %0,13 düşüşle negatif ayrışırken, S&P 500 Endeksi %0,12 ve Nasdaq Endeksi %0,20 oranında değer kazanarak pozitif ayrıştı. ABD yönetimi, İran'ın Hürmüz Boğazı'nın yeniden açılması ve çatışmanın sona erdirilmesi karşılığında nükleer müzakerelerin ertelenmesini içeren teklifini değerlendirdiğini açıklarken, nükleer programa ilişkin kırmızı çizgilerin korunacağını bildirdi. Öte yandan Japonya Merkez Bankası (BoJ) bu sabah gerçekleştirdiği toplantıda politika faizini %0,75 seviyesinde sabit tutarken, kararın 6'ya karşı 3 oyla alınması haziran ayında olası faiz artışını gündeme taşıdı. Yeni güne başlarken, Asya borsalarında karışık bir seyir izleniyor. Japon Nikkei 225 endeksi %1'i aşan değer kaybıyla negatif ayrışıyor. Vadeli piyasalarda ABD ve Avrupa endeks vadeli sınırlı negatif fiyatlanıyor. Günün makroekonomik veri ajandasında yurt içinde piyasaların seyrini etkileyecek majör bir veri bulunmazken, yurt dışında ABD Conference Board Tüketici Güveni ve ECB Başkanı Lagarde'ın konuşması öne çıkıyor. Bu çerçevede BİST 100 Endeksi'nin yeni güne sınırlı negatif bir başlangıç yapmasını, günün devamında ise dalgalı bir seyir izlemesini bekliyoruz.

BIST 30 Yakın Vade Kontrat

Haftanın ilk işlem gününe yükselişle başlayan VİOP-30 Nisan vadeli kontratı, açılışın ardından alıcılı bir görünüm sergilerken günü %1,25 yükselişle 16.806 (uzlaşma) seviyesinden tamamladı. Endeks kontratı, akşam seansında da %0,25 değer kazandı. Teknik tarafta, pozitif görünümün devam etmesi halinde kontratın 16.900 ve 17.000 direnç seviyelerine doğru devam etmesi beklenebilir. Diğer taraftan, satıcılı görünümün etkili olması halinde geri çekilmenin 16.750 ve 16.600 destek seviyelerine doğru sürmesi beklenebilir. Kısa vadede, 16.650 seviyesine doğru yaşanabilecek geri çekilmeler alım fırsatı olarak, 17.000 bölgesine doğru oluşabilecek yükselişler kar realizasyonu olarak değerlendirilebilir. Gün içi işlemlerde, uzun (long) pozisyonlar için 16.790, kısa (short) pozisyonlar için ise 16.915 seviyesi zarar-kes (stop-loss) olarak takip edilebilir. Endeks kontratının yeni işlem gününe sınırlı negatif bir başlangıç yapmasını, günün devamında ise dalgalı bir seyir izlemesini bekliyoruz.

Destekler : 16.750 16.600 16.500

Dirençler : 16.900 17.000 17.100

Dolar/TL Yakın Vade Kontratı

Haftanın ilk işlem gününe satıcılı bir başlangıç yapan Dolar/TL Nisan vadeli kontratı, açılışın ardından yatay bir seyir izlerken günü %0,11 düşüşle 45,0930 seviyesinden tamamladı. Teknik görünümde, uzun süredir etkili olan negatif seyrin devam etmesi halinde geri çekilmenin 45,05 ve 45,00 destek seviyelerine doğru sürmesi beklenebilir. Öte yandan, alıcılı görünümün güç kazanması durumunda 45,15 ve 45,20 seviyeleri direnç olarak takip edilebilir. Kısa vadede, 45,00 seviyesi altına yaşanabilecek geri çekilmeler alım fırsatı; 45,25 seviyesi üzerine doğru oluşabilecek hareketler ise kar realizasyonu açısından değerlendirilebilir. Dolar/TL kontratının yeni işlem gününe sınırlı satıcılı bir başlangıç yapmasını bekliyoruz.

Destekler : 45,0500 45,0000 44,9000

Dirençler : 45,2000 45,2500 45,3000

Sözleşme	Kapanış Fiyatı (Uzlaşma)	Önceki Kapanış (Uzlaşma)	Değişim (%)	Yüksek	Düşük	Hacim (Adet)	Açık Pozisyon	Açık Pozisyon Değişimi	Vadeye Kalan Gün Sayısı	Başlangıç Teminatı
ENDEKS KONTRATLARI										
XU30 Nisan 2026	16.806,00	16.598,00	1,25	16.934,00	16.562,00	368.778	321.760	-71.515	2	19.975
XU30 Haziran 2026	17.590,00	17.400,00	1,09	17.740,00	17.335,00	185.338	158.536	70.674	63	19.975
XLBNK Nisan 2026	15.553,00	15.674,00	-0,77	15.836,00	15.464,00	3.052	3.783	-657	2	24.311
X10XB Nisan 2026	19.507,00	19.159,00	1,82	19.555,00	19.462,00	4	66	3	2	24.428
DÖVİZ KONTRATLARI										
USD/TRY Nisan 2026	45,0930	45,1430	-0,11	45,1150	45,0760	282.449	2.208.931	-166.927	2	5.132
USD/TRY Mayıs 2026	46,1330	46,1750	-0,09	46,1740	46,1090	115.997	949.622	72.089	27	5.132
EUR/TRY Nisan 2026	52,9950	52,8610	0,25	53,0300	52,9180	120	3.336	-104	2	5.974
EUR/TRY Haziran 2026	56,1760	56,0000	0,31	56,3100	56,0010	21	163	3	63	5.974
EUR/USD KONTRATLARI										
EUR/USD Nisan 2026	1,1738	1,1713	0,21	1,1758	1,1725	8.109	11.962	-3.726	2	1.687
EUR/USD Haziran 2026	1,1798	1,1738	0,51	1,1806	1,1774	153	2.090	71	63	1.687
ALTIN KONTRATLARI										
USD/ONS Altın Nisan 2026	4.672,90	4.726,80	-1,14	4.722,50	4.664,90	71.279	79.198	-24.552	2	20.951
TL/GRAM Altın Nisan 2026	6.777,40	6.859,80	-1,20	6.848,80	6.771,00	260.947	412.955	-122.185	2	943

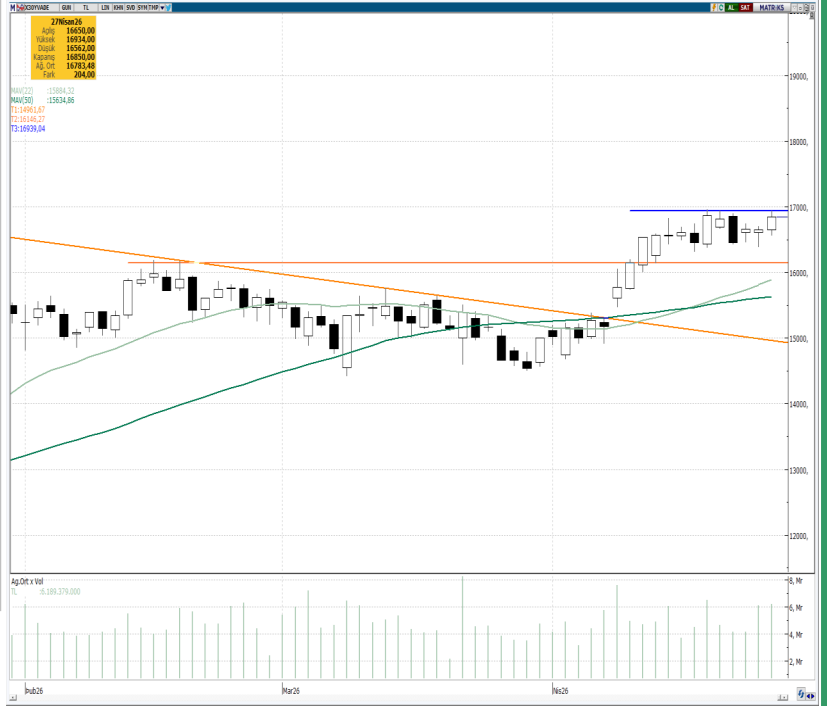

BİST 30 Yakın Vade Günlük Kapanış Fiyatı ve Açık Pozisyon Değişimleri

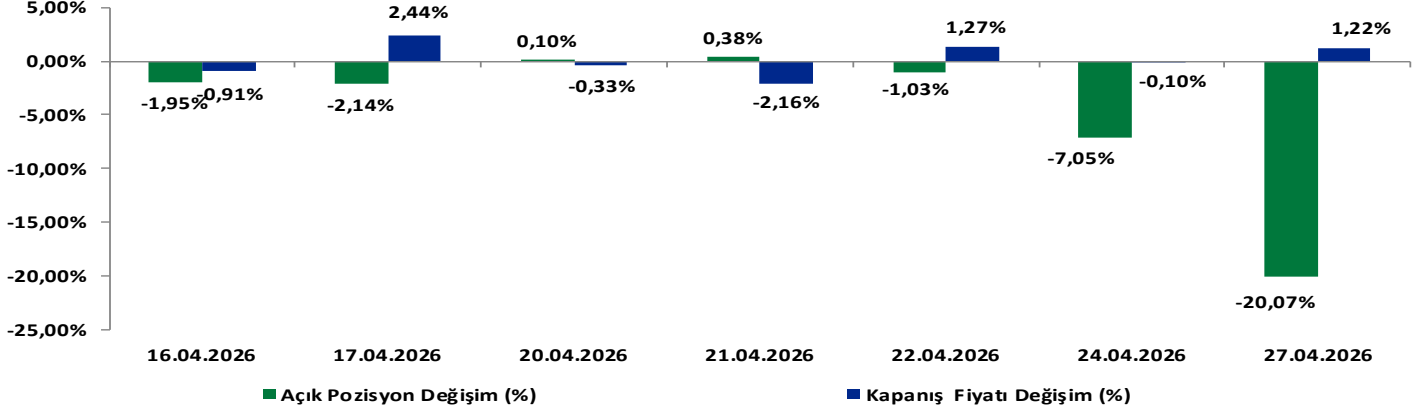

BİST 30 Yakın Vade Uzlaşma Fiyatı ve Toplam Açık Pozisyon

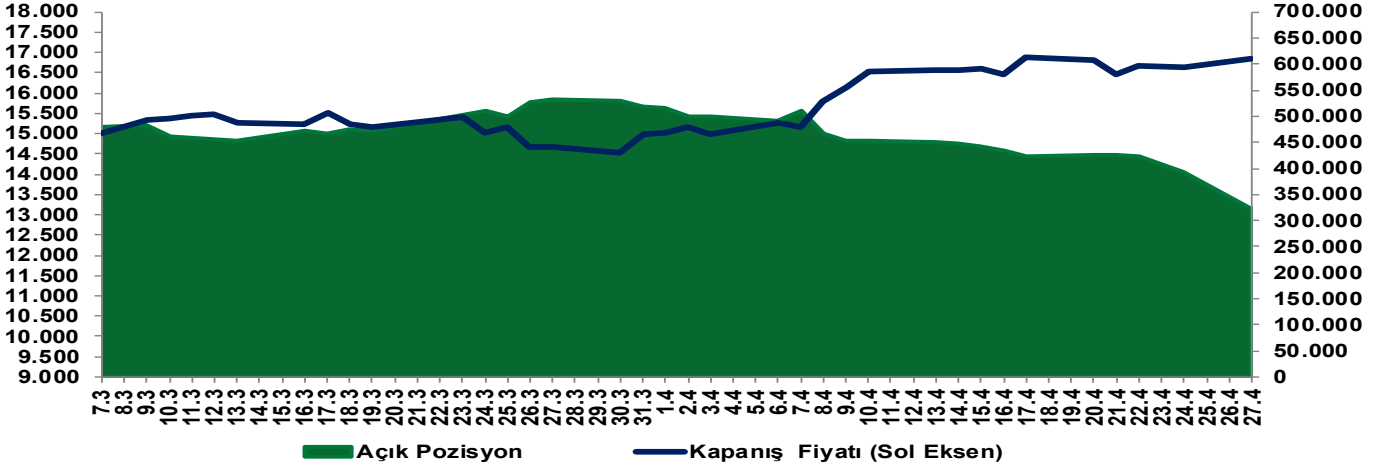

EKONOMİK AJANDA

Tarih	Ülke	TSİ	Dönem	Veri	Önem	Gerçekleşen	Beklenti	Önceki
27 Nisan	Almanya	9:00	Mayıs	GfK Tüketici Güveni		--	-30	-28
28 Nisan	Japonya	2:30	Mart	İşsizlik Oranı		--	2,60%	2,60%
28 Nisan	ABD	17:00	Nisan	Conference Board Beklentiler		--	--	70,9
4/28/2026	Japonya	0:00	28 Nisan	Boj Faiz Oranı Kararı		--	0,75%	0,75%
4/29/2026	Japonya	0:00	29 Nisan	Resmi Tatil		--	--	--
29 Nisan	Türkiye	10:00	Nisan	Ekonomik Güven Endeksi		--	--	97,9
29 Nisan	Türkiye	10:00	Mart	İşsizlik Oranı		--	--	8,50%
29 Nisan	Euro Bölgesi	12:00	Nisan (Nihai)	Tüketici Güveni		--	--	-20,6
29 Nisan	Almanya	15:00	Nisan (Öncü)	TÜFE (Aylık)		--	0,70%	1,10%
29 Nisan	Almanya	15:00	Nisan (Öncü)	TÜFE (Yıllık)		--	2,90%	2,70%
29 Nisan	ABD	21:00	29 Nisan	Fed Faiz Oranı Kararı (Üst Bant)		--	3,75%	3,75%
29 Nisan	ABD	21:00	29 Nisan	Fed Faiz Oranı Kararı (Alt Bant)		--	3,50%	3,50%
30 Nisan	Japonya	2:50	Mart (Öncü)	Sanayi Üretimi (Aylık)		--	1,10%	-2,00%
30 Nisan	Japonya	2:50	Mart (Öncü)	Sanayi Üretimi (Yıllık)		--	2,30%	0,40%
30 Nisan	Çin	4:30	Nisan	İmalat PMI		--	50,2	50,4
30 Nisan	Çin	4:30	22 Nisan	İmalat Dışı PMI		--	49,9	50,1
30 Nisan	Almanya	10:55	Nisan	İşsiz Sayısı Değişimi (Bin)		--	5,0k	0,0k
30 Nisan	Almanya	10:55	Nisan	İşsizlik Oranı		--	6,30%	6,30%
30 Nisan	Almanya	11:00	1. Çeyrek (Öncü)	GSYH Çeyreklik (mevs. düzelt. %)		--	0,20%	0,30%
30 Nisan	Almanya	11:00	1. Çeyrek (Öncü)	GSYH (Yıllık, Anndırılmamış)		--	--	0,60%
30 Nisan	Almanya	11:00	1. Çeyrek (Öncü)	GSYH (Yıllık, Takvim Etkisi Anndırılmış)		--	0,30%	0,40%
30 Nisan	Euro Bölgesi	12:00	1. Çeyrek (Yıllıklandırılmış)	GSYH Çeyreklik (mevs. düzelt. %)		--	0,20%	0,20%
30 Nisan	Euro Bölgesi	12:00	1. Çeyrek (Yıllıklandırılmış)	GSYH Yıllık (mevs. düzelt. %)		--	0,90%	1,20%
30 Nisan	Euro Bölgesi	12:00	Nisan (Öncü)	TÜFE (Yıllık)		--	3,00%	2,60%
30 Nisan	Euro Bölgesi	12:00	Nisan (Öncü)	TÜFE (Aylık)		--	1,00%	1,30%
30 Nisan	Euro Bölgesi	12:00	Mart	İşsizlik Oranı		--	6,20%	6,20%
30 Nisan	İngiltere	14:00	30 Nisan	BoE Faiz Oranı Kararı		--	3,75%	3,75%
30 Nisan	Euro Bölgesi	15:15	30 Nisan	ECB Mevduat Faizi		--	2,00%	2,00%
30 Nisan	Euro Bölgesi	15:15	30 Nisan	ECB Faiz Oranı Kararı		--	2,15%	2,15%
30 Nisan	ABD	15:30	25 Nisan	İşsizlik Haklarından Yararlanma Başvuruları		--	--	214k
30 Nisan	ABD	15:30	18 Nisan	Devam Eden İşsizlik Başvuruları		--	--	1821k
30 Nisan	ABD	15:30	1. Çeyrek (Yıllıklandırılmış)	GSYH - Çeyreklik (Yıllıklandırılmış) %		--	2,00%	0,50%
1 Mayıs	Çin	0:00	1 Mayıs	Resmi Tatil		--	--	--
1 Mayıs	Almanya	0:00	1 Mayıs	Resmi Tatil		--	--	--
1 Mayıs	Türkiye	0:00	1 Mayıs	Resmi Tatil		--	--	--
1 Mayıs	Japonya	3:30	Nisan (Nihai)	İmalat PMI		--	--	54,9
1 Mayıs	İngiltere	11:30	Nisan (Nihai)	İmalat PMI		--	53	53,6
1 Mayıs	ABD	16:45	Nisan (Nihai)	İmalat PMI		--	--	54
1 Mayıs	ABD	17:00	Nisan	ISM İmalat PMI		--	53,3	52,7

Yakın Vade Pay Vadeli Sözleşmeleri

Yakın Vade Pay Sözleşmeleri	Kapanış Fiyatı (Uzlaşma)	Önceki Kapanış (Uzlaşma)	Değişim (%)	Yüksek	Düşük	Hacim (Adet)	Açık Pozisyon	Açık Pozisyon Değişimi	Açık Pozisyon Değişimi %	Vadeye Kalan Gün Sayısı	Başlangıç Teminatı TL
AEFES	19,31	19,26	0,26	19,6	19,15	196.753	198.083	-18.685	-8,6%	2	271
AKBNK	78,33	78,53	-0,25	79,84	77,68	527.985	549.659	-84.052	-13,3%	2	1.119
AKSEN	84,68	81,87	3,43	85,45	81,21	41.752	61.938	-5.295	-7,9%	2	1.202
ALARK	95,72	93,65	2,21	96,26	93,47	60.940	50.189	-24.331	-32,7%	2	1.312
ARCLK	117,15	117,95	-0,68	119,00	116,75	15.476	30.759	-3.186	-9,4%	2	1.468
ASELS	417,50	395,00	5,70	418,80	393,30	101.505	113.891	-18.054	-13,7%	2	6.308
ASTOR	245,05	222,80	9,99	245,05	223,35	104.378	45.074	-11.164	-19,9%	2	3.678
BIMAS	757,90	764,20	-0,82	768,50	755,90	16.361	25.709	-6.069	-19,1%	2	8.278
BRSAN	605,70	551,90	9,75	607,00	557,00	10.875	3.791	-780	-17,1%	2	9.985
CIMSA	56,49	56,52	-0,05	57,54	56,09	31.526	72.470	-1.645	-2,2%	2	752
DOAS	184,25	184,45	-0,11	185,80	183,70	2.029	3.612	-112	-3,0%	2	2.583
DOHOL	23,06	21,61	6,71	23,15	21,60	207.001	178.323	-36.886	-17,1%	2	322
EKGYO	21,13	21,32	-0,89	21,63	21,05	478.673	414.142	-58.632	-12,4%	2	305
ENJSA	124,70	122,40	1,88	125,60	121,30	13.946	21.778	-2.708	-11,1%	2	1.934
ENKAI	106,95	106,95	0,00	108,95	106,65	27.156	41.433	-3.193	-7,2%	2	1.467
EREGL	33,79	33,24	1,65	34,35	33,30	511.663	565.998	-71.745	-11,2%	2	470
FROTO	102,90	105,35	-2,33	106,00	102,50	51.599	66.490	-2.586	-3,7%	2	1.375
GARAN	137,75	139,15	-1,01	140,25	137,05	112.584	130.953	-22.421	-14,6%	2	1.886
GUBRF	549,30	536,00	2,48	557,40	534,00	9.227	11.030	-611	-5,2%	2	8.766
HALKB	40,09	41,06	-2,36	41,40	39,93	231.889	235.699	-32.301	-12,1%	2	638
HEKTS	3,44	3,35	2,69	3,51	3,32	1.213.333	792.725	-177.121	-18,3%	2	47
ISCTR	14,39	14,56	-1,17	14,72	14,34	2.340.899	1.515.877	-257.219	-14,5%	2	197
KCHOL	206,15	208,40	-1,08	210,50	205,15	100.929	160.916	-25.452	-13,7%	2	2.604
KONTR	10,70	10,54	1,52	11,59	9,49	2.865.898	350.676	-88.567	-20,2%	2	165
TRMET	132,20	133,00	-0,60	133,85	131,90	14.504	28.237	-1.108	-3,8%	2	1.847
TRALT	46,08	47,02	-2,00	47,38	45,90	234.696	210.424	-27.561	-11,6%	2	676
KRDMD	37,17	37,06	0,30	38,04	36,84	244.164	223.682	-16.042	-6,7%	2	494
MGROS	636,80	641,00	-0,66	644,30	635,30	6.122	8.031	-667	-7,7%	2	8.496
ODAS	7,02	7,04	-0,28	7,21	6,99	383.837	503.161	-47.684	-8,7%	2	99
OYAKC	24,69	24,36	1,35	24,81	24,26	69.378	72.534	-8.879	-10,9%	2	366
PETKM	23,84	22,90	4,10	23,95	22,95	421.422	258.734	-121.345	-31,9%	2	337
PGSUS	187,35	190,10	-1,45	190,90	186,75	91.294	69.789	-20.817	-23,0%	2	2.623
SAHOL	98,70	99,57	-0,87	100,85	98,32	280.827	323.670	-43.104	-11,8%	2	1.453
SASA	3,34	3,19	4,70	3,43	3,21	11.896.911	7.734.184	-486.383	-5,9%	2	48
SISE	47,42	48,22	-1,66	49,13	47,22	201.754	233.388	-28.750	-11,0%	2	623
SOKM	49,69	49,85	-0,32	50,36	49,53	27.349	48.854	-6.249	-11,3%	2	666
TAVHL	302,65	309,30	-2,15	311,65	300,00	51.546	37.986	-13.122	-25,7%	2	4.319
TCCELL	117,25	115,15	1,82	117,85	114,65	159.969	231.419	-36.277	-13,6%	2	1.516
THYAO	322,40	327,10	-1,44	328,75	321,85	150.321	203.287	-59.002	-22,5%	2	4.295
TKFEN	142,15	136,50	4,14	143,55	136,05	46.133	26.284	-3.919	-13,0%	2	2.049
TOASO	298,45	297,50	0,32	302,50	295,50	14.525	24.117	-683	-2,8%	2	4.188
TSKB	12,36	12,34	0,16	12,42	12,26	63.073	166.047	-15.032	-8,3%	2	173
TTKOM	64,71	64,63	0,12	65,90	64,29	63.516	68.930	-18.902	-21,5%	2	862
TUPRS	275,20	270,55	1,72	277,20	270,95	59.079	115.174	-18.202	-13,6%	2	3.672
VAKBN	33,08	33,64	-1,66	34,11	32,88	108.018	181.754	-1.338	-0,7%	2	464
VESTL	28,98	29,08	-0,34	29,65	28,82	30.886	68.664	-8.828	-11,4%	2	407
YKBNK	37,82	37,89	-0,18	38,39	37,64	621.998	550.443	-63.742	-10,4%	2	556
ULKER	124,45	122,70	1,43	125,15	122,00	17.264	28.697	-3.581	-11,1%	2	1.699

Yakın Vade Pay Vadeli Sözleşmeleri

Yakın Vade Pay Sözleşmeleri	Kapanış Fiyatı (Uzlaşma)	Önceki Kapanış (Uzlaşma)	Değişim (%)	Yüksek	Düşük	Hacim (Adet)	Direnç 2	Direnç 1	Pivot	Destek 1	Destek 2
AEFES	19,31	19,26	0,26	19,6	19,15	196.753	19,61	19,50	19,33	19,16	19,05
AKBNK	78,33	78,53	-0,25	79,84	77,68	527.985	79,93	79,42	78,59	77,77	77,26
AKSEN	84,68	81,87	3,43	85,45	81,21	41.752	86,40	85,40	83,78	82,16	81,16
ALARK	95,72	93,65	2,21	96,26	93,47	60.940	96,75	96,10	95,03	93,96	93,31
ARCLK	117,15	117,95	-0,68	119	116,75	15.476	119,01	118,48	117,62	116,76	116,23
ASELS	417,50	395,00	5,70	418,80	393,30	101.505	425,89	419,87	410,13	400,39	394,37
ASTOR	245,05	222,8	9,99	245,05	223,35	104.378	251,23	246,11	237,82	229,53	224,41
BIMAS	757,90	764,20	-0,82	768,50	755,90	16.361	768,59	765,61	760,80	755,99	753,01
BRSAN	605,7	551,9	9,75	607	557	10.875	621,20	609,40	590,30	571,20	559,40
CIMSA	56,49	56,52	-0,05	57,54	56,09	31.526	57,59	57,25	56,69	56,14	55,80
DOAS	184,25	184,45	-0,11	185,8	183,7	2.029	185,86	185,37	184,57	183,76	183,27
DOHOL	23,06	21,61	6,71	23,15	21,60	207.001	23,59	23,23	22,63	22,04	21,68
EKGYO	21,13	21,32	-0,89	21,63	21,05	478.673	21,62	21,48	21,26	21,04	20,90
ENJSA	124,70	122,40	1,88	125,60	121,30	13.946	126,62	125,61	123,97	122,32	121,31
ENKAI	106,95	106,95	0,00	108,95	106,65	27.156	108,84	108,30	107,42	106,54	106,00
EREGL	33,79	33,24	1,65	34,35	33,30	511.663	34,47	34,22	33,82	33,42	33,17
FROTO	102,9	105,35	-2,33	106	102,5	51.599	105,83	105,00	103,67	102,33	101,50
GARAN	137,75	139,15	-1,01	140,25	137,05	112.584	140,34	139,59	138,37	137,14	136,39
GUBRF	549,3	536	2,48	557,4	534	9.227	562,09	556,57	547,63	538,69	533,17
HALKB	40,09	41,06	-2,36	41,40	39,93	231.889	41,39	41,04	40,48	39,92	39,57
HEKTS	3,44	3,35	2,69	3,51	3,32	1.213.333	3,54	3,50	3,42	3,35	3,31
ISCTR	14,39	14,56	-1,17	14,72	14,34	2.340.899	14,72	14,63	14,49	14,34	14,25
KCHOL	206,15	208,4	-1,08	210,5	205,15	100.929	210,29	209,03	206,98	204,94	203,68
KONTR	10,70	10,54	1,52	11,59	9,49	2.865.898	11,90	11,41	10,60	9,80	9,31
TRMET	132,2	133	-0,60	133,85	131,9	14.504	133,94	133,48	132,73	131,99	131,53
TRALT	46,08	47,02	-2,00	47,38	45,90	234.696	47,36	47,01	46,44	45,88	45,53
KRDMD	37,17	37,06	0,30	38,04	36,84	244.164	38,10	37,82	37,36	36,90	36,62
MGROS	636,80	641,00	-0,66	644,30	635,30	6.122	643,86	641,74	638,30	634,86	632,74
ODAS	7,02	7,04	-0,28	7,21	6,99	383.837	7,21	7,16	7,08	6,99	6,94
OYAKC	24,69	24,36	1,35	24,81	24,26	69.378	24,94	24,81	24,60	24,39	24,26
PETKM	23,84	22,9	4,10	23,95	22,95	421.422	24,20	23,96	23,58	23,20	22,96
PGSUS	187,35	190,10	-1,45	190,90	186,75	91.294	190,93	189,95	188,37	186,78	185,80
SAHOL	98,7	99,57	-0,87	100,85	98,32	280.827	100,87	100,27	99,31	98,34	97,74
SASA	3,34	3,19	4,70	3,43	3,21	11.896.911	3,46	3,41	3,33	3,24	3,19
SISE	47,42	48,22	-1,66	49,13	47,22	201.754	49,07	48,62	47,89	47,16	46,71
SOKM	49,69	49,85	-0,32	50,36	49,53	27.349	50,34	50,15	49,83	49,51	49,32
TAVHL	302,65	309,3	-2,15	311,65	300	51.546	311,48	308,73	304,28	299,83	297,08
TECELL	117,25	115,15	1,82	117,85	114,65	159.969	118,48	117,72	116,50	115,28	114,52
THYAO	322,4	327,1	-1,44	328,75	321,85	150.321	328,56	326,94	324,30	321,66	320,04
TKFEN	142,15	136,50	4,14	143,55	136,05	46.133	145,24	143,47	140,60	137,74	135,97
TOASO	298,45	297,5	0,32	302,5	295,5	14.525	303,16	301,51	298,83	296,16	294,51
TSKB	12,36	12,34	0,16	12,42	12,26	63.073	12,43	12,39	12,33	12,27	12,23
TTKOM	64,71	64,63	0,12	65,9	64,29	63.516	65,91	65,53	64,91	64,30	63,92
TUPRS	275,20	270,55	1,72	277,20	270,95	59.079	278,48	277,00	274,62	272,23	270,75
VAKBN	33,08	33,64	-1,66	34,11	32,88	108.018	34,13	33,84	33,37	32,90	32,61
VESTL	28,98	29,08	-0,34	29,65	28,82	30.886	29,65	29,45	29,13	28,82	28,62
YKBNK	37,82	37,89	-0,18	38,39	37,64	621.998	38,41	38,24	37,95	37,66	37,49
ULKER	124,45	122,70	1,43	125,15	122,00	17.264	125,90	125,15	123,95	122,75	122,00

Cekince: Bu raporda yer alan bilgi ve yorumlar Şeker Yatırım Menkul Değerler A.Ş. Araştırma Bölümü tarafından güvenilir olduğuna inanılan kaynaklardan yararlanılarak hazırlanmıştır. Bu kaynaklardaki hata ve eksikliklerden ve bu bilgilerin ticari amaçlı operasyonlarda kullanılmasından doğabilecek zararlardan Şeker Yatırım Menkul Değerler A.Ş. hiçbir şekilde sorumlu tutulamaz. Burada yer alan yatırım bilgi, yorum ve tavsiyeleri yatırım danışmanlığı kapsamında değildir. Yatırım danışmanlığı hizmeti, yetkili kuruluşlar tarafından kişilerin risk ve getiri tercihleri dikkate alınarak kişiye özel sunulmaktadır. Burada yer alan yorum ve tavsiyeler ise genel niteliktedir. Bu tavsiyeler mali durumunuz ile risk ve getiri tercihlerinize uygun olmayabilir. Bu nedenle, sadece burada yer alan bilgilere dayanarak yatırım kararı verilmesi beklentilerinize uygun sonuçlar doğurmayabilir.