

Dün güne pozitif başlayan BIST 100 Endeksi, gün içerisinde dalgalı bir seyir izledikten sonra kapanışa doğru artan satış baskısıyla günü %0,76 düşüşle 14.375,40 puandan tamamladı. Teknik görünümde, kısa vadede 14.500–14.600 bandı güçlü direnç bölgesi olarak öne çıkarken, bu seviyelerin aşılması durumunda yukarı yönlü hareketin ivme kazanması beklenebilir. Ancak mevcut görünümde bu bölgeye doğru yükselişlerin satış fırsatı olarak değerlendirilme olasılığı yüksek görünüyor. Aşağı yönlü hareketlerde ise 14.300–14.200 bandı kritik destek bölgesi konumunda. Bu seviyelerin altına sarkılması halinde satış baskısının derinleşerek 14.100 ve altına doğru geri çekilmenin devam etmesi söz konusu olabilir. Kısa vadede endekste destek–direnç bandı içerisinde dalgalı ve yön arayışının sürdüğü bir görünüm ön planda kalmaya devam ediyor. Gün içerisinde 14.200 seviyesine doğru yaşanabilecek geri çekilmeler alım fırsatı, 14.600 seviyesine üzerine doğru yükselişler ise kısa vadede kar satışı olarak değerlendirilebilir. BIST 100 endeksinin güne sınırlı pozitif bir seyirle başlamasını, günün devamında ise dalgalı bir seyir izlemesini bekliyoruz.

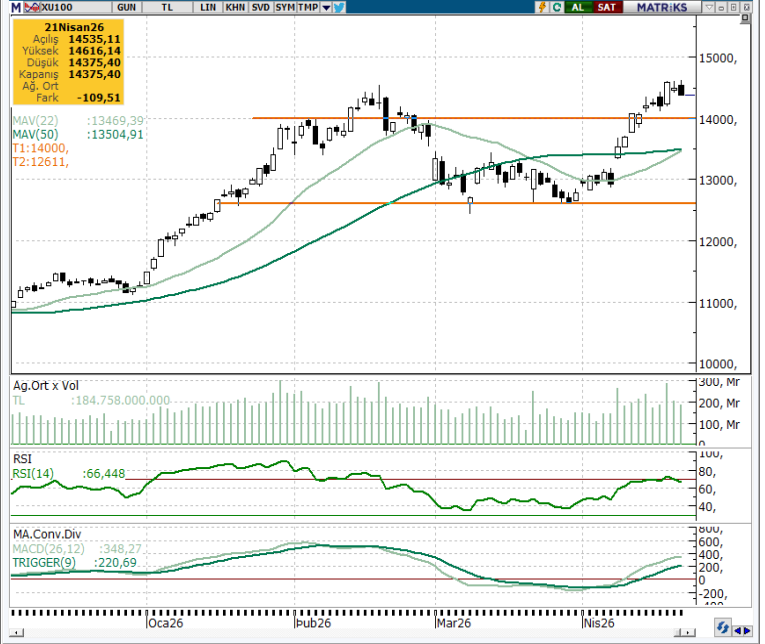

KAPANIŞ	14.375,40	K.V. DESTEK	14.300-14.200	BIST 100 DEĞİŞİM		BIST 100 YÜKSELEN / DÜŞEN HİSSE		BIST 100 HACİM DEĞİŞİM	
DEĞİŞİM	-0,76%	K.V. DİRENÇ	14.500-14.600	HAFTALIK	1,22%	DÜŞEN HİSSE SAYISI	74	GÜNLÜK	-10,05%
K.V. GÖRÜNÜM	Pozitif	O.V. DESTEK	12.000	AYLIK	10,18%	YÜKSELEN HİSSE SAYISI	25	HAFTALIK	-6,56%
HACİM (Mn TL)	184.742	O.V. DİRENÇ	16.500	YILB.	27,65%	DEĞİŞMEYEN HİSSE SAYISI	1	AYLIK	5,82%

### TEKNİK VERİLER- HİSSE ÖNERİLERİ

En Çok Yükselen Hisseler				En Çok Değer Kaybeden Hisseler				Teknik Veriler- Hisse Önerileri						
Hisse	Kapanış	Günlük Getiri	Yılbaşından Bugüne	Hisse	Kapanış	Günlük Getiri	Yılbaşından Bugüne	Hisse Adı	Öneri Tarihi	Kapanış Fiyatı	Öneri Türü	Kısa Vadeli Hedef	Zarar Kes Seviyesi	Son Durum
BIGEN	13,86	10%	56%	YGYO	1,80	-10%	41%	AEFES	22.04.2026	19,40	AL	19,89	18,91	
PKART	95,85	10%	31%	UCAYM	30,10	-10%	0%	19,30-19,50 aralığından alım yapılarak 19,89-20,08 aralığı hedeflenebilir.						
PRZMA	21,38	10%	88%	ENSRI	20,6	-10%	19%	THYAO	22.04.2026	327,00	AL	335,25	318,75	
ANELE	42,10	10%	152%	EDATA	20,02	-10%	230%	325,25-328,75 aralığından alım yapılarak 335,25-338,50 aralığı hedeflenebilir.						
ESEN	4,74	10%	7%	KONTR	12,99	-10%	13%	TRALT	22.04.2026	48,24	AL	49,46	47,02	
GMTAS	46,08	10%	106%	SMRVA	96,60	-10%	-16%	47,98-48,50 aralığından alım yapılarak 49,46-49,94 aralığı hedeflenebilir.						
HUBVC	4,08	10%	64%	DOGUB	108,50	-10%	124%	TOASO	21.04.2026	289,00	AL	299,50	284,50	İZLE
BINBN	204,00	10%	13%	TERA	321,00	-10%	87%	290,50-293,50 aralığından alım yapılarak 299,50-302,25 aralığı hedeflenebilir.						
BORLS	7,72	10%	95%	SVGYO	16,37	-10%	0%	TTKOM	21.04.2026	65,10	AL	68,10	64,70	STOP
HATSN	45,22	10%	17%	CRFSA	155,60	-10%	35%	66,05-66,75 aralığından alım yapılarak 68,10-68,75 aralığı hedeflenebilir.						
En Hareketli Hisseler				Haftalık Bazda				ULKER	21.04.2026	123,70	AL	127,00	120,80	İZLE
Hisse	Kapanış	Hacim (Bin TL)	Yılbaşından Bugüne	En Çok Yükselen	En Çok Düşen	123,20-124,60 aralığından alım yapılarak 127,00-128,30 aralığı hedeflenebilir.								
SASA	3,03	15.449.637	9%	ANELE	61%	ENSRI	-28%	SAHOL	20.04.2026	101,00	AL	107,80	102,40	STOP
THYAO	327,00	13.554.274	22%	BORLS	60%	NIBAS	-23%	104,50-105,70 aralığından alım yapılarak 107,80-108,80 aralığı hedeflenebilir.						
ASTOR	214,50	11.085.841	83%	EGPRO	48%	DOGUB	-20%	TUPRS	20.04.2026	253,50	AL	259,50	246,60	KVU
TRALT	48,24	9.188.706	18%	PRZMA	46%	ARZUM	-18%	251,50-254,50 aralığından alım yapılarak 259,50-262,00 aralığı hedeflenebilir.						
ISCTR	14,80	8.542.913	10%	ETILR	39%	SANFM	-13%	CCOLA	17.04.2026	79,75	AL	80,35	76,35	STOP
TUPRS	253,50	7.364.458	43%	KARTN	38%	TERA	-13%	77,95-78,75 aralığından alım yapılarak 80,35-81,10 aralığı hedeflenebilir.						
KONTR	12,99	6.951.153	13%	IDEAS	36%	AKMGY	-13%	TTKOM	17.04.2026	65,10	AL	64,45	61,25	KVU
EREGL	33,72	5.904.451	42%	PENGD	35%	MAALT	-12%	62,50-63,20 aralığından alım yapılarak 64,45-65,05 aralığı hedeflenebilir.						
ASELS	396,50	5.355.610	71%	GMTAS	33%	ECILC	-12%	OYAKC	16.04.2026	25,00	AL	26,14	24,86	KVU
YKBNK	38,54	5.354.469	6%	MERCN	32%	BAKAB	-11%	25,36-25,64 aralığından alım yapılarak 26,14-26,40 aralığı hedeflenebilir.						
								PGSUS	16.04.2026	190,20	AL	193,10	183,50	KVU
								187,30-189,30 aralığından alım yapılarak 193,10-194,90 aralığı hedeflenebilir.						

ENDEKS GETİRİLERİ VE HAREKETLİ ORTALAMA DEĞERLERİ							
Endeks	Kapanış	Günlük Getiri %	Haftalık Getiri %	Aylık Getiri %	14 GHO	50 GHO	200 GHO
BIST 100	14.375	-0,76	1,22	10,18	13.945	13.396	12.029
BIST 030	16.472	-0,72	0,90	10,94	15.971	15.173	13.364
BIST BANKA	18.076	-1,12	2,08	8,28	17.504	17.435	16.355
BIST SINAİ	17.771	-0,37	1,85	8,00	17.255	16.628	15.132

Not: Hareketli ortalama tablosundaki Yeşil renk endeksin ilgili ortalamasının üzerinde olduğunu, Kırmızı renk ise altında olduğunu göstermektedir.

### GÜNLÜK DESTEK-DİRENÇ TABLOSU

Hisse	Destek-3	Destek-2	Destek-1	Kapanış	Direnç-1	Direnç-2	Direnç-3	10 GHO	Beta (1Y)
AEFES	18,99	19,13	19,22	19,40	19,51	19,60	19,75	18,72	1,22
AGHOL	31,48	31,64	31,74	31,96	32,06	32,16	32,32	30,76	1,10
AKBNK	79,48	80,21	80,66	80,75	82,11	82,56	83,28	78,48	1,40
AKSA	10,25	10,38	10,46	10,50	10,71	10,79	10,91	10,54	0,76
AKSEN	76,82	78,10	78,89	79,95	81,45	82,24	83,52	80,52	0,70
ALARK	91,77	92,80	93,44	93,90	95,50	96,14	97,17	93,27	0,97
ALTNY	15,43	15,75	15,95	16,38	16,59	16,79	17,11	15,77	0,41
ANSGR	28,46	28,66	28,78	29,10	29,18	29,30	29,50	27,83	0,60
ARCLK	113,87	115,39	116,34	116,60	119,39	120,34	121,87	116,05	1,06
ASELS	386,00	392,02	395,73	396,50	407,77	411,48	417,50	395,40	0,79
ASTOR	200,77	205,62	208,62	214,50	218,32	221,32	226,17	203,12	1,07
BALSU	15,10	15,39	15,57	15,61	16,16	16,34	16,64	15,27	0,68
BIMAS	744,17	748,94	751,89	752,50	761,44	764,39	769,17	743,37	0,98
BRSAN	538,17	546,95	552,38	554,50	569,95	575,38	584,17	549,01	1,12
BRYAT	2.073,67	2105,37	2124,96	2.133,00	2188,37	2207,96	2239,67	2.139,91	1,07
BSOKE	34,39	34,77	35,00	35,20	35,77	36,00	36,39	35,02	0,45
BTCIM	6,37	6,44	6,48	6,54	6,61	6,65	6,71	6,56	0,57
CANTE	1,66	1,69	1,70	1,72	1,76	1,77	1,80	1,70	0,99
CCOLA	77,82	78,87	79,52	79,75	81,62	82,27	83,32	76,33	0,91
CIMSA	52,52	53,38	53,91	55,05	55,63	56,16	57,02	53,24	0,95
CVKMD	32,06	32,89	33,41	33,74	35,07	35,59	36,42	34,89	0,87
CWENE	34,07	34,39	34,58	34,62	35,21	35,40	35,71	33,95	0,80
DAPGM	9,95	10,15	10,27	10,40	10,67	10,79	10,99	11,28	0,44
DOAS	182,97	184,15	184,88	185,30	187,25	187,98	189,17	187,04	0,80
DOHOL	20,37	20,70	20,90	21,28	21,56	21,76	22,09	21,16	0,75
DSTKF	2.259,00	2305,99	2335,01	2.423,00	2428,99	2458,01	2505,00	2.189,29	0,70
ECILC	86,25	87,34	88,01	88,15	90,19	90,86	91,95	96,45	0,69
EFOR	7,99	8,51	8,83	9,73	9,87	10,19	10,71	7,91	0,23
EKGYO	20,77	21,06	21,24	21,32	21,82	22,00	22,29	21,19	1,36
ENERY	8,92	9,09	9,20	9,23	9,53	9,64	9,80	9,05	0,54
ENJSA	114,70	116,53	117,67	118,30	121,33	122,47	124,30	120,90	0,82
ENKAI	102,57	103,90	104,73	105,50	107,40	108,23	109,57	102,81	1,05
EREGL	32,89	33,28	33,51	33,72	34,28	34,51	34,89	31,72	0,89
EUPWR	39,83	40,58	41,04	41,52	42,54	43,00	43,75	41,27	1,16
EUREN	5,20	5,26	5,30	5,35	5,43	5,47	5,54	5,20	0,71
FENER	2,79	2,82	2,84	2,86	2,90	2,92	2,95	2,95	0,70
FROTO	100,17	102,04	103,19	103,50	106,94	108,09	109,97	105,22	1,03
GARAN	139,13	140,66	141,61	141,80	144,66	145,61	147,13	139,24	1,32
GENIL	9,64	9,77	9,85	9,93	10,12	10,20	10,34	10,23	0,20
GESAN	46,18	46,78	47,16	47,26	48,36	48,74	49,34	47,91	1,07
GLRMK	205,37	213,24	218,10	219,10	233,84	238,70	246,57	226,79	0,67
GRSEL	300,83	305,13	307,79	308,50	316,38	319,04	323,33	315,88	0,56
GRTHO	234,00	238,93	241,97	242,60	251,83	254,87	259,80	252,38	0,36
GSRAY	1,13	1,14	1,15	1,16	1,17	1,18	1,19	1,12	0,69
GUBRF	495,33	503,74	508,93	512,00	525,74	530,93	539,33	510,28	0,94
HALKB	39,94	40,40	40,68	40,74	41,60	41,88	42,34	39,78	1,25
HEKTS	3,02	3,15	3,22	3,25	3,47	3,54	3,66	3,21	1,03
ISCTR	14,57	14,70	14,78	14,80	15,04	15,12	15,25	14,51	1,37
ISMEN	43,04	43,59	43,93	44,00	45,03	45,37	45,92	43,83	1,14
IZENR	9,76	10,07	10,26	10,30	10,88	11,07	11,38	10,13	0,80

### GÜNLÜK DESTEK-DİRENÇ TABLOSU

Hisse	Destek-3	Destek-2	Destek-1	Kapanış	Direnç-1	Direnç-2	Direnç-3	10 GHO	Beta (1Y)
KCHOL	202,80	204,44	205,46	206,00	208,74	209,76	211,40	204,53	1,22
KLRHO	102,60	105,01	106,49	107,20	111,31	112,79	115,20	111,42	0,53
KONTR	11,07	12,17	12,85	12,99	15,05	15,73	16,83	11,49	0,88
KRDMD	35,07	35,64	35,99	36,10	37,12	37,47	38,03	35,62	1,26
KTLEV	88,13	91,59	93,73	100,00	100,64	102,78	106,23	86,42	0,32
KUYAS	89,30	90,20	90,75	91,60	92,55	93,10	94,00	87,74	0,47
MAGEN	57,85	59,17	59,98	60,15	62,62	63,43	64,75	60,53	0,49
MAVI	42,81	43,36	43,71	43,82	44,82	45,17	45,73	43,76	0,83
MGROS	654,00	657,82	660,18	663,00	667,82	670,18	674,00	650,65	0,89
MIATK	39,25	39,81	40,16	40,60	41,27	41,62	42,17	40,67	0,82
MPARK	454,33	459,59	462,83	466,00	473,34	476,58	481,83	456,94	0,77
OBAMS	7,81	7,91	7,97	7,98	8,17	8,23	8,33	8,16	0,57
ODAS	6,51	6,68	6,78	6,80	7,11	7,21	7,37	6,83	1,11
OTKAR	385,58	388,64	390,53	391,25	396,64	398,53	401,58	394,36	0,89
OYAKC	24,43	24,67	24,82	25,00	25,31	25,46	25,71	25,07	1,01
PAHOL	1,57	1,59	1,60	1,60	1,64	1,65	1,67	1,59	0,71
PASEU	117,77	121,09	123,14	125,90	129,79	131,84	135,17	122,56	-0,03
PATEK	21,03	21,26	21,40	21,64	21,86	22,00	22,23	20,71	0,72
PETKM	21,88	22,31	22,57	22,92	23,43	23,69	24,12	22,02	0,68
PGSUS	186,80	188,71	189,89	190,20	193,71	194,89	196,80	188,28	1,09
PSGYO	2,55	2,68	2,75	2,82	3,00	3,07	3,19	2,68	0,84
QUAGR	3,85	3,90	3,93	3,97	4,03	4,06	4,11	3,78	0,83
RALYH	309,17	317,76	323,07	325,00	340,26	345,57	354,17	288,53	0,13
REEDR	7,43	7,81	8,04	8,39	8,80	9,03	9,41	7,90	0,94
SAHOL	98,47	99,73	100,51	101,00	103,03	103,81	105,07	99,75	1,36
SARKY	27,31	27,83	28,14	28,22	29,17	29,48	29,99	28,54	1,09
SASA	2,85	2,92	2,96	3,03	3,10	3,14	3,21	2,87	1,09
SISE	46,39	46,84	47,12	47,22	48,02	48,30	48,75	47,18	1,13
SKBNK	13,00	13,11	13,18	13,25	13,40	13,47	13,58	12,63	0,93
SOKM	50,23	50,65	50,91	51,00	51,75	52,01	52,43	52,10	0,95
TABGD	252,25	255,78	257,97	259,25	265,03	267,22	270,75	256,86	0,55
TAVHL	306,67	309,05	310,53	313,00	315,30	316,78	319,17	319,45	1,00
TCELL	112,50	113,99	114,91	115,30	117,89	118,81	120,30	115,53	1,02
THYAO	322,00	324,87	326,64	327,00	332,37	334,14	337,00	320,00	1,04
TKFEN	126,60	128,85	130,25	133,00	134,75	136,15	138,40	118,67	0,80
TOASO	280,67	284,20	286,38	289,00	293,45	295,63	299,17	287,31	1,15
TRALT	46,12	47,04	47,62	48,24	49,46	50,04	50,96	46,64	1,11
TRENJ	92,50	94,22	95,28	95,50	98,72	99,78	101,50	96,66	0,85
TRMET	133,13	134,93	136,04	137,20	139,63	140,74	142,53	135,70	0,89
TSKB	12,15	12,26	12,32	12,40	12,53	12,59	12,69	12,22	1,28
TTKOM	63,30	64,14	64,66	65,10	66,34	66,86	67,70	63,43	1,04
TUKAS	2,52	2,58	2,61	2,67	2,72	2,75	2,80	2,50	0,81
TUPRS	249,67	251,77	253,07	253,50	257,27	258,57	260,67	257,33	0,55
TUREX	7,89	8,14	8,29	8,46	8,80	8,95	9,21	8,45	0,69
TURSG	13,86	14,09	14,23	14,49	14,68	14,82	15,04	13,91	0,64
ULKER	120,17	121,31	122,02	123,70	124,31	125,02	126,17	121,33	1,07
VAKBN	32,83	33,33	33,64	33,72	34,65	34,96	35,47	33,91	1,18
VESTL	28,45	28,90	29,17	29,40	30,06	30,33	30,77	28,97	1,05
YKBNK	37,79	38,14	38,35	38,54	39,04	39,25	39,59	37,77	1,43
ZOREN	2,97	3,02	3,04	3,06	3,13	3,15	3,19	3,01	1,02

**Çekince:** Bu raporda yer alan bilgi ve yorumlar Şeker Yatırım Menkul Değerler A.Ş. Araştırma Bölümü tarafından güvenilir olduğuna inanılan kaynaklardan yararlanılarak hazırlanmıştır. Bu kaynaklardaki hata ve eksikliklerden ve bu bilgilerin ticari amaçlı operasyonlarda kullanılmasından doğabilecek zararlardan Şeker Yatırım Menkul Değerler A.Ş. hiçbir şekilde sorumlu tutulamaz. Burada yer alan yatırım bilgi, yorum ve tavsiyeleri yatırım danışmanlığı kapsamında değildir. Yatırım danışmanlığı hizmeti, yetkili kuruluşlar tarafından kişilerin risk ve getiri tercihleri dikkate alınarak kişiye özel sunulmaktadır. Burada yer alan yorum ve tavsiyeler ise genel niteliktedir. Bu tavsiyeler mali durumunuz ile risk ve getiri tercihlerinize uygun olmayabilir. Bu nedenle, sadece burada yer alan bilgilere dayanılarak yatırım kararı verilmesi beklentilerinize uygun sonuçlar doğurmayabilir.