

Güne Bakış

Dün güne alıcılı başlayan BİST 100 Endeksi, kapanışa doğru artan satış baskısıyla %0,76 değer kaybederek günü en düşük işlem seviyesi olan 14.375,40 puandan kapattı. Sektörel endeksler tarafında Banka Endeksi %1,12 düşüş kaydederken, Sınai Endeksi'ndeki değer kaybı %0,37 ile sınırlı kaldı. Finansal Kiralama ve Faktöring Endeksi %4,71 yükselişe günün en güçlü performansını sergileyen endeks olurken, Aracı Kurumlar Endeksi %7,57 düşüğe günün en zayıf performansını sergileyen endeks oldu. VİOP Nisan vadeli yakın vade endeks kontratı akşam seansında %0,83 düşüş kaydetti. Küresel tarafta da risk iştahının zayıf olduğu günde, Avrupa tarafında Alman DAX Endeksi %0,60 ve Euro Stoxx 50 Endeksi %1,10 düşüş kaydederken, ABD tarafında Dow Jones Endeksi %0,59, S&P 500 Endeksi %0,63 ve Nasdaq Endeksi %0,59 oranında değer kaybetti. ABD Başkanı Donald Trump, Pakistan'ın da girişimleri doğrultusunda, İran'ın anlaşmaya yönelik önerisini sunmasına kadar ateşkesin uzatılmasına karar verildiğini açıkladı. Bununla birlikte İran tarafından ABD ile varılan ateşkesin uzatılmasına yönelik bir talep bulunmadığı bildirildi. Trump'ın ateşkesi uzattığını açıklamasına rağmen, İsrail ve İran tarafından resmi bir teyit gelmemesi ve Hürmüz Boğazı'ndaki geçişlere yönelik belirsizlik jeopolitik risklerin yüksek kalmasına neden oluyor. İran tarafı ateşkes uzatımına mesafeli duruşunu korurken ABD'nin deniz ablukasını sürdürmesine yönelik eleştirilerini yineliyor. İsrail cephesinde ise henüz net bir açıklama bulunmuyor. Bu çerçevede küresel risk iştahı sınırlı toparlanma gösterirken, enerji arzına ilişkin endişeler petrol fiyatlarındaki gerilemenin sınırlı kalmasına yol açıyor. Yeni güne başlarken, Brent petrolün spot fiyatı yaklaşık %2 değer kaybı ile işlem görüyor. Asya borsalarında sınırlı pozitif bir görünüm öne çıkıyor. Vadeli piyasalarda ise ABD endeks vadeli pozitif, Alman DAX vadeli sınırlı pozitif fiyatlanıyor. Günün makroekonomik veri ajandasında yurt içinde TCMB faiz kararı takip edilecek. Piyasa beklentisi TCMB'nin faizlerde herhangi bir değişikliğe gitmeyeceği yönünde. Şeker Yatırım olarak biz de faizlerde herhangi bir değişiklik beklemiyoruz. Yurt dışında ise İngiltere TÜFE, Euro Bölgesi Tüketici Güveni ve ABD Ham Petrol Stokları verilerine ek olarak ECB Başkanı Lagarde'ın konuşması öne çıkıyor. BİST 100 Endeksi'nin yeni güne sınırlı pozitif bir başlangıç yapmasını, günün devamında ise dalgalı bir seyir izlemesini bekliyoruz.

BIST 30 Yakın Vade Kontrat

Dün işlem gününe yükselişe başlayan VİOP-30 Nisan vadeli kontratı, açılışın ardından satıcı bir görünüm sergilerken günü %0,91 düşüğe 16.602 (uzlaşma) seviyesinden tamamladı. Endeks kontratı, akşam seansında ise %0,83 değer kaybetti. Teknik görünümde, satıcı görünümün devamı halinde geri çekilmenin 16.300 ve 16.200 destek seviyelerine doğru sürmesi beklenebilir. Diğer taraftan, pozitif görünümün devam etmesi halinde kontratın 16.600 ve 16.750 direnç seviyelerine doğru devam etmesi beklenebilir. Kısa vadede, 16.150 seviyesine doğru yaşanabilecek geri çekilmeler alım fırsatı olarak, 16.830 bölgesine doğru oluşabilecek yükselişler kar realizasyonu olarak değerlendirilebilir. Gün içi işlemlerde, uzun (long) pozisyonlar için 16.350, kısa (short) pozisyonlar için ise 16.550 seviyesi zarar-kes (stop-loss) olarak takip edilebilir. Endeks kontratının yeni işlem gününe sınırlı pozitif bir başlangıç yapmasını, günün devamında ise dalgalı bir seyir izlemesini bekliyoruz.

Destekler : 16.300 16.200 16.000

Dirençler : 16.600 16.700 16.850

Dolar/TL Yakın Vade Kontratı

Dün işlem gününe sınırlı satıcı bir başlangıç yapan Dolar/TL Nisan vadeli kontratı, açılışın ardından kısmen yatay bir seyir izlerken günü %0,06 düşüğe 45,1930 seviyesinden tamamladı. Teknik görünümde, uzun süredir etkili olan negatif seyrin devam etmesi halinde geri çekilmenin 45,15 ve 45,10 destek seviyelerine doğru sürmesi beklenebilir. Öte yandan, alıcılı görünümün güç kazanması durumunda 45,30 ve 45,35 seviyeleri direnç olarak takip edilebilir. Kısa vadede, 45,10 seviyesi altına yaşanabilecek geri çekilmeler alım fırsatı; 45,30 seviyesi üzerine doğru oluşabilecek hareketler ise kar realizasyonu açısından değerlendirilebilir. Dolar/TL kontratının yeni işlem gününe sınırlı alıcılı bir başlangıç yapmasını bekliyoruz.

Destekler : 45,1500 45,1000 45,0000

Dirençler : 45,3000 45,3500 45,4000

Sözleşme	Kapanış Fiyatı (Uzlaşma)	Önceki Kapanış (Uzlaşma)	Değişim (%)	Yüksek	Düşük	Hacim (Adet)	Açık Pozisyon	Açık Pozisyon Değişimi	Vadeye Kalan Gün Sayısı	Başlangıç Teminatı
ENDEKS KONTRATLARI										
XU30 Nisan 2026	16.602,00	16.755,00	-0,91	16.898,00	16.430,00	248.700	426.394	1.615	8	19.602
XU30 Haziran 2026	17.468,00	17.639,00	-0,97	17.766,00	17.294,00	11.593	37.908	2.745	69	19.602
XLBNK Nisan 2026	16.141,00	16.321,00	-1,10	16.447,00	15.880,00	2.774	3.974	-14	8	25.125
X10XB Nisan 2026	19.212,00	19.432,00	-1,13	19.245,00	19.172,00	11	64	5	8	23.886
DÖVİZ KONTRATLARI										
USD/TRY Nisan 2026	45,1930	45,2190	-0,06	45,2100	45,1830	114.807	2.505.130	38.904	8	5.118
USD/TRY Mayıs 2026	46,2510	46,2480	0,01	46,2920	46,2160	135.286	797.638	98.634	33	5.118
EUR/TRY Nisan 2026	53,2000	53,2460	-0,09	53,7440	53,1420	40	3.568	-9	8	5.968
EUR/TRY Haziran 2026	56,7080	56,3730	0,59	56,7350	56,0000	24	155	10	69	5.968
EUR/USD KONTRATLARI										
EUR/USD Nisan 2026	1,1764	1,1783	-0,16	1,1798	1,1758	3.357	16.253	1.049	8	1.687
EUR/USD Haziran 2026	1,1808	1,1820	-0,10	1,1819	1,1800	45	1.892	10	69	1.687
ALTIN KONTRATLARI										
USD/ONS Altın Nisan 2026	4.746,10	4.813,40	-1,40	4.806,20	4.681,50	48.469	121.720	-7.667	8	21.344
TL/GRAM Altın Nisan 2026	6.894,20	6.989,60	-1,36	6.980,00	6.877,00	182.848	573.568	-25.282	8	961

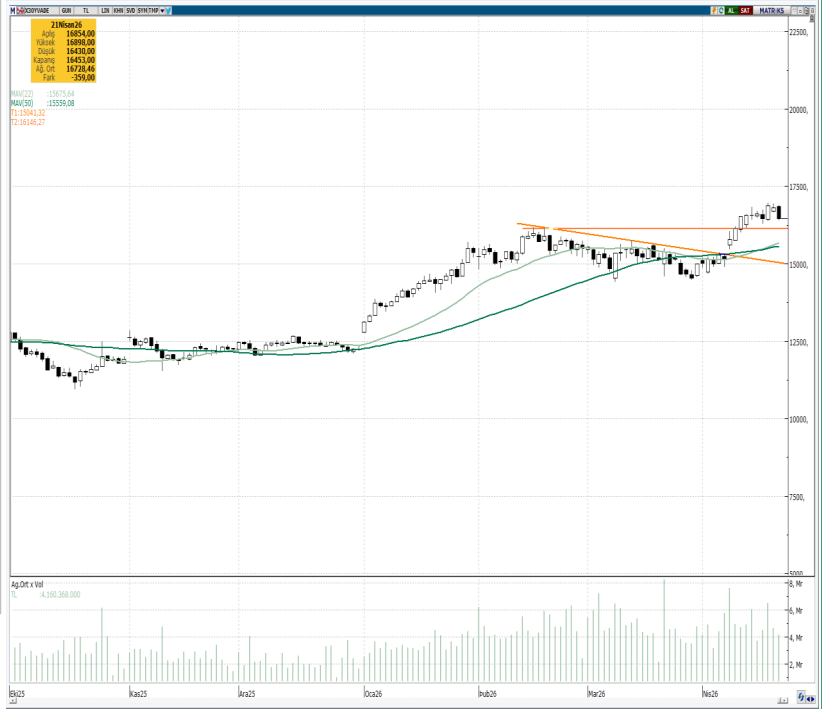

BİST 30 Yakın Vade Günlük Kapanış Fiyatı ve Açık Pozisyon Değişimleri

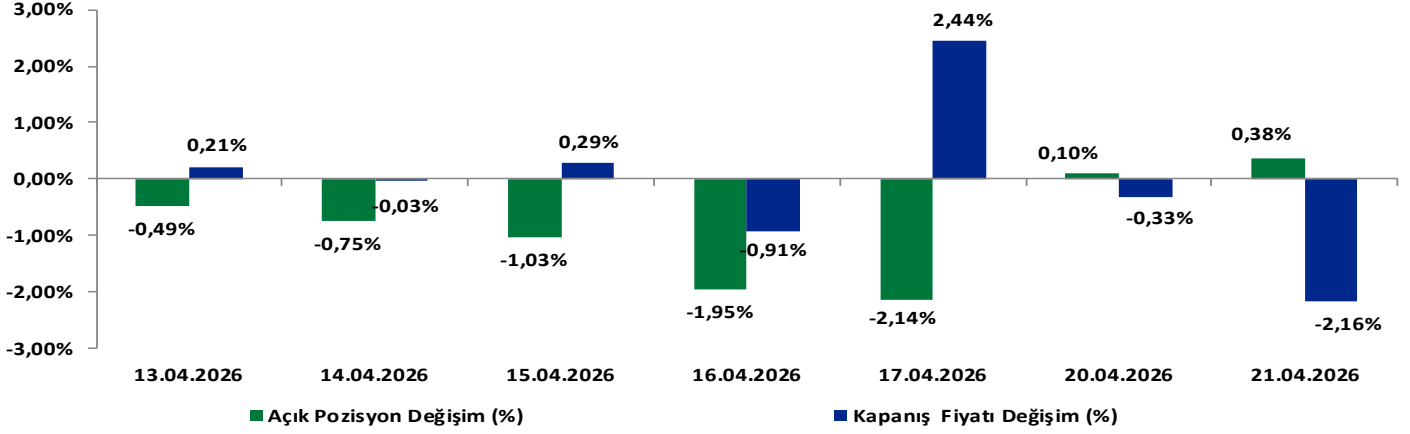

BİST 30 Yakın Vade Uzlaşma Fiyatı ve Toplam Açık Pozisyon

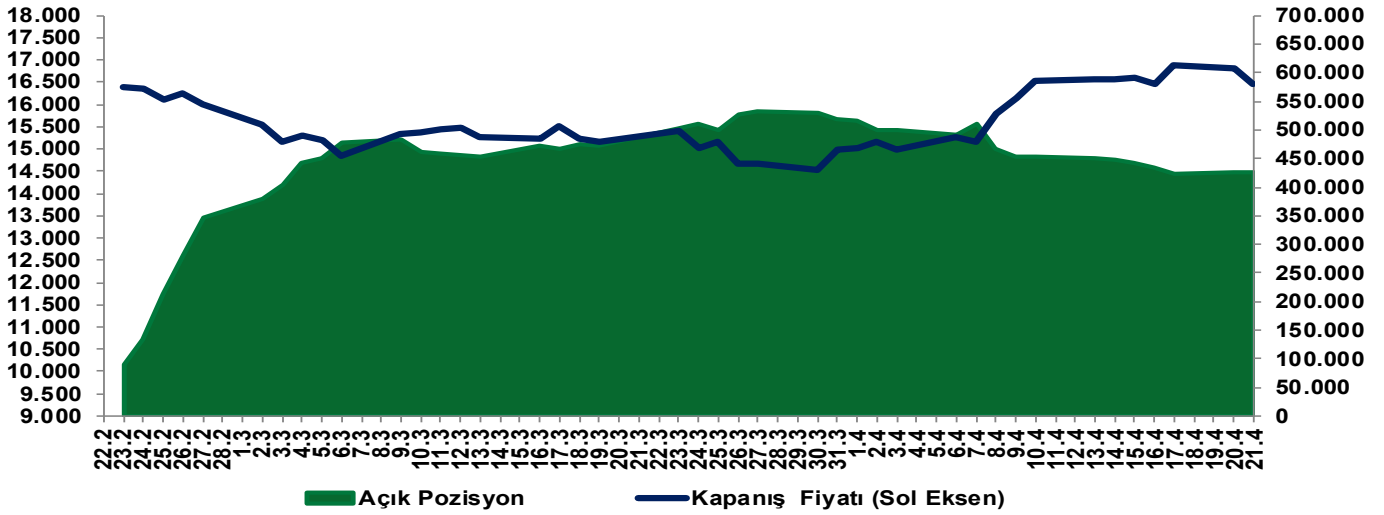

EKONOMİK AJANDA

Tarih	Ülke	TSİ	Dönem	Veri	Önem	Gerçekleşen	Beklenti	Önceki
20 Nisan	Almanya	9:00	Mart	ÜFE (Aylık)	■	--	1,30%	-0,50%
20 Nisan	Almanya	9:00	Mart	ÜFE (Yıllık)	■	--	-1,40%	-3,30%
21 Nisan	İngiltere	9:00	Şubat	ILO İşsizlik Oranı (3 Aylık)	■	--	5,20%	5,20%
21 Nisan	İngiltere	9:00	Şubat	İstihdam Değişimi (3A/3A)	■	--	35k	84k
21 Nisan	İngiltere	9:00	Mart	İşsizlik Başvuruları Değişimi	■	--	--	24,7k
21 Nisan	Türkiye	10:00	Nisan	Kapasite Kullanım Oranı	■	--	--	73,30%
21 Nisan	Almanya	12:00	Nisan	ZEW Ekonomik Hissiyatı	■	--	-5	-0,5
21 Nisan	Almanya	12:00	Nisan	ZEW Mevcut Durum	■	--	-70,4	-62,9
21 Nisan	Euro Bölgesi	12:00	Nisan	ZEW Ekonomik Hissiyatı	■	--	--	-8,5
22 Nisan	Türkiye	14:00	22 Nisan	TCMB Politika Faizi	■	--	37,00%	37,00%
22 Nisan	Euro Bölgesi	17:00	Nisan (Öncü)	Tüketici Güveni	■	--	-17	-16,3
23 Nisan	Japonya	3:30	Nisan (Öncü)	İmalat PMI	■	--	--	51,6
23 Nisan	Japonya	3:30	Nisan (Öncü)	Hizmet PMI	■	--	--	53,4
23 Nisan	Almanya	10:30	Nisan (Öncü)	Hizmet PMI	■	--	50,5	50,9
23 Nisan	Almanya	10:30	Nisan (Öncü)	İmalat PMI	■	--	51	52,2
23 Nisan	Euro Bölgesi	11:00	Nisan (Öncü)	İmalat PMI	■	--	50,6	51,6
23 Nisan	Euro Bölgesi	11:00	Nisan (Öncü)	Hizmet PMI	■	--	49,8	50,2
23 Nisan	İngiltere	11:30	Nisan (Öncü)	Hizmet PMI	■	--	50	50,5
23 Nisan	İngiltere	11:30	Nisan (Öncü)	İmalat PMI	■	--	50,1	51
23 Nisan	ABD	15:30	18 Nisan	İşsizlik Haklarından Yararlanma Başvuruları	■	--	210k	207k
23 Nisan	ABD	15:30	11 Nisan	Devam Eden İşsizlik Başvuruları	■	--	--	1818k
23 Nisan	ABD	16:45	Nisan (Öncü)	İmalat PMI	■	--	52,7	52,3
23 Nisan	ABD	16:45	Nisan (Öncü)	Hizmet PMI	■	--	50,3	49,8
24 Nisan	İngiltere	2:01	Nisan	GfK Tüketici Güveni	■	--	-25	-21
24 Nisan	Japonya	2:30	Mart	TÜFE (Yıllık)	■	--	1,40%	1,30%
24 Nisan	ABD	17:00	Nisan (Nihai)	Michigan Tüketici Hissiyatı	■	--	48	47,6

Yakın Vade Pay Vadeli Sözleşmeleri

Yakın Vade Pay Sözleşmeleri	Kapanış Fiyatı (Uzlaşma)	Önceki Kapanış (Uzlaşma)	Değişim (%)	Yüksek	Düşük	Hacim (Adet)	Açık Pozisyon	Açık Pozisyon Değişimi	Açık Pozisyon Değişimi %	Vadeye Kalan Gün Sayısı	Başlangıç Teminatı TL
AEFES	19,55	19,34	1,09	19,76	19,34	250.873	259.295	-34.768	-11,8%	8	274
AKBNK	81,86	82,90	-1,25	83,53	81,71	345.102	693.105	-3.296	-0,5%	8	1.163
AKSEN	80,99	80,73	0,32	82,91	79,65	38.399	76.265	-1.424	-1,8%	8	1.143
ALARK	95,01	95,62	-0,64	97,13	94,42	22.096	85.466	-629	-0,7%	8	1.296
ARCLK	117,85	117,20	0,55	122,40	116,85	24.013	35.377	3.844	12,2%	8	1.469
ASELS	401,30	413,15	-2,87	415,75	400,70	44.310	140.635	-1.299	-0,9%	8	6.027
ASTOR	217,55	208,30	4,44	221,55	207,90	128.688	69.139	-7.914	-10,3%	8	3.239
BIMAS	761,20	763,20	-0,26	772,60	759,60	8.370	32.778	211	0,6%	8	8.278
BRSAN	561,60	572,20	-1,85	582,30	559,70	5.130	4.418	-158	-3,5%	8	9.205
CIMSA	55,50	55,31	0,34	56,33	54,07	36.588	72.953	-923	-1,2%	8	738
DOAS	183,85	188,50	-2,47	188,50	182,25	2.777	4.139	398	10,6%	8	2.613
DOHOL	21,37	21,22	0,71	21,73	20,92	132.283	251.323	-5.186	-2,0%	8	300
EKGYO	21,31	22,00	-3,14	22,20	21,06	389.317	538.547	21.656	4,2%	8	309
ENJSA	115,55	116,95	-1,20	117,45	114,70	10.167	36.627	2.433	7,1%	8	1.845
ENKAI	106,15	108,35	-2,03	109,40	105,55	21.272	46.665	-1.139	-2,4%	8	1.456
EREGL	34,08	33,73	1,04	34,85	33,78	685.681	691.579	-9.016	-1,3%	8	472
FROTO	104,60	109,00	-4,04	109,70	104,20	39.490	68.295	4.510	7,1%	8	1.387
GARAN	143,60	145,90	-1,58	147,30	143,00	87.891	184.958	-8.005	-4,1%	8	1.957
GUBRF	516,40	532,10	-2,95	535,70	514,40	5.761	13.212	135	1,0%	8	8.243
HALKB	41,21	41,16	0,12	42,36	41,10	170.543	312.270	-17.399	-5,3%	8	652
HEKTS	3,27	3,51	-6,84	3,58	3,23	1.638.878	927.561	-25.291	-2,7%	8	44
ISCTR	14,96	15,17	-1,38	15,31	14,92	1.559.802	1.825.339	-42.309	-2,3%	8	204
KCHOL	207,95	210,65	-1,28	212,20	207,60	38.245	205.981	-116	-0,1%	8	2.616
KONTR	13,01	14,45	-9,97	15,85	13,01	1.348.595	434.654	-13.797	-3,1%	8	201
TRMET	138,60	140,85	-1,60	141,85	137,30	24.850	32.141	-1.133	-3,4%	8	1.935
TRALT	48,77	48,96	-0,39	50,43	47,20	506.657	223.365	-17.107	-7,1%	8	714
KRDMD	36,51	37,16	-1,75	37,90	36,40	214.913	277.072	-3.641	-1,3%	8	484
MGROS	670,30	667,00	0,49	676,50	667,00	3.875	8.029	-281	-3,4%	8	8.884
ODAS	6,88	7,24	-4,97	7,32	6,86	390.646	616.309	-38.132	-5,8%	8	96
OYAKC	25,10	25,46	-1,41	25,70	24,98	57.416	96.508	262	0,3%	8	373
PETKM	23,09	22,70	1,72	23,60	22,66	481.407	436.421	-27.964	-6,0%	8	325
PGSUS	192,00	195,60	-1,84	197,15	191,30	48.427	94.737	60	0,1%	8	2.682
SAHOL	101,95	104,15	-2,11	104,90	101,60	108.816	378.432	-5.818	-1,5%	8	1.495
SASA	3,06	3,13	-2,24	3,15	2,98	10.023.227	8.785.543	402.230	4,8%	8	44
SISE	47,63	48,40	-1,59	49,00	47,36	130.988	273.133	2.509	0,9%	8	623
SOKM	51,70	52,05	-0,67	52,63	51,46	24.199	56.933	1.077	1,9%	8	689
TAVHL	315,15	317,10	-0,61	319,05	313,00	9.963	52.134	-317	-0,6%	8	4.476
TCCELL	116,60	119,40	-2,35	120,05	116,25	54.343	298.776	1.770	0,6%	8	1.499
THYAO	330,65	332,20	-0,47	338,15	330,20	110.122	288.788	1.216	0,4%	8	4.382
TKFEN	133,55	129,40	3,21	134,50	128,90	41.254	30.671	1.195	4,1%	8	1.929
TOASO	291,95	294,75	-0,95	298,05	288,55	7.728	20.332	-313	-1,5%	8	4.075
TSKB	12,51	12,63	-0,95	12,71	12,44	79.001	196.671	-6.039	-3,0%	8	175
TTKOM	65,23	67,08	-2,76	67,50	64,25	48.204	93.883	-9.837	-9,5%	8	872
TUPRS	256,75	258,15	-0,54	261,50	256,10	43.391	134.906	-2.114	-1,5%	8	3.397
VAKBN	33,99	34,88	-2,55	35,33	33,95	152.901	206.108	4.302	2,1%	8	475
VESTL	29,79	30,12	-1,10	30,60	29,38	21.897	81.832	-2.944	-3,5%	8	415
YKBNK	38,95	39,24	-0,74	39,63	38,35	602.605	679.380	-25.550	-3,6%	8	570
ULKER	124,45	125,05	-0,48	125,75	122,75	18.272	32.500	-2.999	-8,4%	8	1.695

Yakın Vade Pay Vadeli Sözleşmeleri

Yakın Vade Pay Sözleşmeleri	Kapanış Fiyatı (Uzlaşma)	Önceki Kapanış (Uzlaşma)	Değişim (%)	Yüksek	Düşük	Hacim (Adet)	Direnç 2	Direnç 1	Pivot	Destek 1	Destek 2
AEFES	19,55	19,34	1,09	19,76	19,34	250.873	19,83	19,73	19,57	19,41	19,31
AKBNK	81,86	82,90	-1,25	83,53	81,71	345.102	83,49	83,06	82,36	81,67	81,24
AKSEN	80,99	80,73	0,32	82,91	79,65	38.399	83,13	82,37	81,12	79,87	79,11
ALARK	95,01	95,62	-0,64	97,13	94,42	22.096	97,22	96,59	95,55	94,51	93,88
ARCLK	117,85	117,2	0,55	122,4	116,85	24.013	122,55	121,24	119,12	117,00	115,69
ASELS	401,30	413,15	-2,87	415,75	400,70	44.310	415,28	411,73	405,98	400,23	396,68
ASTOR	217,55	208,3	4,44	221,55	207,9	128.688	224,02	220,80	215,58	210,37	207,15
BIMAS	761,20	763,20	-0,26	772,60	759,60	8.370	773,07	770,00	765,03	760,07	757,00
BRSAN	561,6	572,2	-1,85	582,3	559,7	5.130	582,13	576,80	568,17	559,53	554,20
CIMSA	55,50	55,31	0,34	56,33	54,07	36.588	56,80	56,26	55,40	54,54	54,00
DOAS	183,85	188,5	-2,47	188,5	182,25	2.777	188,70	187,22	184,83	182,45	180,97
DOHOL	21,37	21,22	0,71	21,73	20,92	132.283	21,85	21,66	21,35	21,04	20,85
EKGYO	21,31	22	-3,14	22,2	21,06	389.317	22,23	21,96	21,53	21,09	20,82
ENJSA	115,55	116,95	-1,20	117,45	114,70	10.167	117,48	116,83	115,78	114,73	114,08
ENKAI	106,15	108,35	-2,03	109,4	105,55	21.272	109,36	108,45	106,98	105,51	104,60
EREGL	34,08	33,73	1,04	34,85	33,78	685.681	34,88	34,63	34,22	33,81	33,56
FROTO	104,6	109	-4,04	109,7	104,2	39.490	109,55	108,25	106,15	104,05	102,75
GARAN	143,60	145,90	-1,58	147,30	143,00	87.891	147,42	146,41	144,77	143,12	142,11
GUBRF	516,4	532,1	-2,95	535,7	514,4	5.761	535,86	530,84	522,70	514,56	509,54
HALKB	41,21	41,16	0,12	42,36	41,10	170.543	42,37	42,07	41,59	41,11	40,81
HEKTS	3,27	3,51	-6,84	3,58	3,23	1.638.878	3,56	3,48	3,35	3,21	3,13
ISCTR	14,96	15,17	-1,38	15,31	14,92	1.559.802	15,30	15,21	15,06	14,91	14,82
KCHOL	207,95	210,65	-1,28	212,2	207,6	38.245	212,33	211,24	209,48	207,73	206,64
KONTR	13,01	14,45	-9,97	15,85	13,01	1.348.595	15,71	15,04	13,96	12,87	12,20
TRMET	138,6	140,85	-1,60	141,85	137,3	24.850	142,28	141,20	139,47	137,73	136,65
TRALT	48,77	48,96	-0,39	50,43	47,20	506.657	50,82	50,06	48,83	47,59	46,83
KRDMD	36,51	37,16	-1,75	37,9	36,4	214.913	37,88	37,53	36,96	36,38	36,03
MGROS	670,30	667,00	0,49	676,50	667,00	3.875	677,44	675,20	671,57	667,94	665,70
ODAS	6,88	7,24	-4,97	7,32	6,86	390.646	7,31	7,20	7,02	6,85	6,74
OYAKC	25,10	25,46	-1,41	25,70	24,98	57.416	25,74	25,57	25,30	25,02	24,85
PETKM	23,09	22,7	1,72	23,6	22,66	481.407	23,68	23,46	23,10	22,74	22,52
PGSUS	192,00	195,60	-1,84	197,15	191,30	48.427	197,28	195,90	193,67	191,43	190,05
SAHOL	101,95	104,15	-2,11	104,9	101,6	108.816	105,02	104,24	102,98	101,72	100,94
SASA	3,06	3,13	-2,24	3,15	2,98	10.023.227	3,17	3,13	3,06	3,00	2,96
SISE	47,63	48,4	-1,59	49	47,36	130.988	49,07	48,68	48,06	47,43	47,04
SOKM	51,70	52,05	-0,67	52,63	51,46	24.199	52,62	52,35	51,90	51,45	51,18
TAVHL	315,15	317,1	-0,61	319,05	313	9.963	319,37	317,94	315,63	313,32	311,89
TECELL	116,60	119,40	-2,35	120,05	116,25	54.343	119,88	118,98	117,53	116,08	115,18
THYAO	330,65	332,2	-0,47	338,15	330,2	110.122	338,00	336,12	333,08	330,05	328,17
TKFEN	133,55	129,40	3,21	134,50	128,90	41.254	135,68	134,36	132,22	130,08	128,76
TOASO	291,95	294,75	-0,95	298,05	288,55	7.728	298,69	296,45	292,82	289,19	286,95
TSKB	12,51	12,63	-0,95	12,71	12,44	79.001	12,73	12,67	12,57	12,46	12,40
TTKOM	65,23	67,08	-2,76	67,5	64,25	48.204	67,46	66,69	65,45	64,21	63,44
TUPRS	256,75	258,15	-0,54	261,50	256,10	43.391	261,67	260,40	258,33	256,27	255,00
VAKBN	33,99	34,88	-2,55	35,33	33,95	152.901	35,29	34,97	34,44	33,91	33,59
VESTL	29,79	30,12	-1,10	30,60	29,38	21.897	30,69	30,40	29,93	29,47	29,18
YKBNK	38,95	39,24	-0,74	39,63	38,35	602.605	39,77	39,47	38,98	38,49	38,19
ULKER	124,45	125,05	-0,48	125,75	122,75	18.272	126,12	125,41	124,27	123,12	122,41

Çekince: Bu raporda yer alan bilgi ve yorumlar Şeker Yatırım Menkul Değerler A.Ş. Araştırma Bölümü tarafından güvenilir olduğuna inanılan kaynaklardan yararlanılarak hazırlanmıştır. Bu kaynaklardaki hata ve eksikliklerden ve bu bilgilerin ticari amaçlı operasyonlarda kullanılmasından doğabilecek zararlardan Şeker Yatırım Menkul Değerler A.Ş. hiçbir şekilde sorumlu tutulamaz. Burada yer alan yatırım bilgi, yorum ve tavsiyeleri yatırım danışmanlığı kapsamında değildir. Yatırım danışmanlığı hizmeti, yetkili kuruluşlar tarafından kişilerin risk ve getiri tercihleri dikkate alınarak kişiye özel sunulmaktadır. Burada yer alan yorum ve tavsiyeler ise genel niteliktedir. Bu tavsiyeler mali durumunuz ile risk ve getiri tercihlerinize uygun olmayabilir. Bu nedenle, sadece burada yer alan bilgilere dayanarak yatırım kararı verilmesi beklentilerinize uygun sonuçlar doğurmayabilir.