

Güne Bakış

Haftanın son işlem gününe sınırlı pozitif başlayan BİST 100 Endeksi, öğleden sonra İran Dışişleri Bakanı'nın, Lübnan'daki ateşkes kapsamında kalan süre boyunca tüm ticari gemilerin Hürmüz Boğazı'ndan geçişine tamamen izin verileceğini açıklamasının ardından yukarı yönlü seyrinde güç kazandı. 14.601,12 puan seviyesini görerek TL bazlı rekor tazeleyen endeks, gün sonu kapanışını %2,72 değer kazancıyla 14.587,93 puan seviyesinden gerçekleştirdi. Sektörel endeksler tarafında Sınai Endeksi'ndeki yükseliş %1,31 ile sınırlı kalırken, Banka Endeksi %5,63 değer kazancıyla pozitif ayrıştı. Likit Banka Endeksi %5,66 yükselişle günün en güçlü performans sergileyen endeksi olurken, Kimya, Petrol, Plastik Endeksi %2,05 düşüşle günün en zayıf performans sergileyen endeksi oldu. VİOP Nisan vadeli yakın vade endeks kontratı, Cuma günü akşam seansını normal seanstaki kapanış seviyesiyle aynı düzeyde tamamladı. Haftalık bazda BİST 100 Endeksi %3,65 değer kazanırken, Sınai Endeksi %3,72, Banka Endeksi %4,11 yükseliş kaydetti. Uluslararası kredi derecelendirme kuruluşu S&P Global, Türkiye'nin kredi notunu "BB-/B" ve not görünümünü "durağan" olarak teyit ederken, enerji fiyat şokunun yönetilmesi ve rezervlerde toparlanmanın not artışı için kritik olduğunu belirtti. Küresel tarafta da Cuma günü hisse piyasalarında risk iştahının yüksek olduğu bir gün oldu. Avrupa'da Alman DAX Endeksi %2,27 yükseliş kaydederken, Euro Stoxx 50 Endeksi %2,10 değer kazandı. ABD tarafında Dow Jones Endeksi %1,79 değer kazancıyla pozitif ayrışırken, S&P 500 Endeksi %1,20, Nasdaq Endeksi ise %1,52 yükseliş kaydetti. Hafta sonu ABD'nin İran'a ait bir kargo gemisini vurarak kontrolünü ele geçirmesi ve Tahran'ın misilleme tehdidinde bulunması, küresel piyasalarda jeopolitik risklerin yeniden fiyatlanmasına yol açtı. Taraflar arasındaki ateşkesin kırılma riskini koruması ve gerilimin yeniden tırmanmasıyla birlikte, Brent petrolün spot fiyatı bu sabah %4'e yaklaşan primle işlem görüyor. Hisse senedi piyasalarında ise Asya borsalarının genelinde pozitif bir seyr izleniyor. Vadeli piyasalarda ABD ve Avrupa endeks vadeliileri negatif tarafta fiyatlanıyor. Günün makroekonomik veri ajandasında yurt içinde Merkezi Yönetim Borç Stoku İstatistikleri, yurt dışında ise ECB Başkanı Lagarde'in konuşması öne çıkıyor. Bu çerçevede, BİST 100 Endeksi'nin haftanın ilk işlem gününe negatif bir başlangıç yapmasını, günün devamında ise dalgalı bir seyr izlemesini bekliyoruz.

BİST 30 Yakın Vade Kontrat

Haftanın son işlem gününe yükselişle başlayan VİOP-30 Nisan vadeli kontratı, açılışın ardından yatay bir görünüm sergilerken öğleden sonra güçlenen alımlarla birlikte günü %3,01 yükselişle 16.896 (uzlaşma) seviyesinden tamamladı. Endeks kontratı, akşam seansında ise yatay kapanış gerçekleştirdi. Teknik görünümde, Pozitif görünümün devam etmesi halinde kontratın 17.000 ve 17.200 direnç seviyelerine doğru devam etmesi beklenebilir. Öte yandan, olası kar realizasyonlarında geri çekilmenin 16.750 ve 16.500 destek seviyelerine doğru sürmesi beklenebilir. Kısa vadede, 16.500 seviyesine doğru yaşanabilecek geri çekilmeler alım fırsatı olarak, 17.200 bölgesine doğru oluşabilecek yükselişler kar realizasyonu olarak değerlendirilebilir. Gün içi işlemlerde, uzun (long) pozisyonlar için 16.750, kısa (short) pozisyonlar için ise 17.000 seviyesi zarar-kes (stop-loss) olarak takip edilebilir. Endeks kontratının haftanın ilk işlem gününe negatif bir başlangıç yapmasını, günün devamında ise dalgalı bir seyr izlemesini bekliyoruz.

Destekler :	16.750	16.600	16.500
Dirençler :	17.000	17.100	17.200

Dolar/TL Yakın Vade Kontratı

Haftanın son işlem gününe satıcı bir başlangıç yapan Dolar/TL Nisan vadeli kontratı, açılışın ardından kısmen dalgalı bir seyr izlerken günü % 0,04 düşüşle 45,2220 seviyesinden tamamladı. Teknik görünümde, uzun süredir etkili olan negatif seyrin devam etmesi halinde geri çekilmenin 45,15 ve 45,10 destek seviyelerine doğru sürmesi beklenebilir. Öte yandan, alıcılı görünümün güç kazanması durumunda 45,30 ve 45,35 seviyeleri direnç olarak takip edilebilir. Kısa vadede, 45,10 seviyesi altına yaşanabilecek geri çekilmeler alım fırsatı; 45,30 seviyesi üzerine doğru oluşabilecek hareketler ise kar realizasyonu açısından değerlendirilebilir. Dolar/TL kontratının haftanın ilk işlem gününe, sınırlı satıcı bir başlangıç yapmasını bekliyoruz.

Destekler :	45,1500	45,1000	45,0000
Dirençler :	45,3000	45,3500	45,4000

Sözleşme	Kapanış Fiyatı (Uzlaşma)	Önceki Kapanış (Uzlaşma)	Değişim (%)	Yüksek	Düşük	Hacim (Adet)	Açık Pozisyon	Açık Pozisyon Değişimi	Vadeye Kalan Gün Sayısı	Başlangıç Teminatı
ENDEKS KONTRATLARI										
XU30 Nisan 2026	16.896,00	16.403,00	3,01	16.962,00	16.371,00	390.016	424.349	-9.167	10	19.901
XU30 Haziran 2026	17.770,00	17.217,00	3,21	17.830,00	17.200,00	12.717	33.323	786	71	19.901
XLBNK Nisan 2026	16.584,00	15.683,00	5,75	16.616,00	15.562,00	7.309	4.167	253	10	25.805
X10XB Nisan 2026	19.486,00	19.506,00	-0,10	19.682,00	19.339,00	11	72	6	10	24.326
DÖVİZ KONTRATLARI										
USD/TRY Nisan 2026	45,2220	45,2390	-0,04	45,2720	45,2120	349.961	2.320.832	150.878	10	5.105
USD/TRY Mayıs 2026	46,2260	46,2940	-0,15	46,3240	46,2120	298.353	591.320	108.994	35	5.105
EUR/TRY Nisan 2026	53,5000	53,1690	0,62	53,6000	53,2970	424	3.376	34	10	5.965
EUR/TRY Haziran 2026	56,6170	56,7330	-0,20	56,6990	56,5000	6	146	5	71	5.965
EUR/USD KONTRATLARI										
EUR/USD Nisan 2026	1,1822	1,1788	0,29	1,1858	1,1781	4.684	16.380	-288	10	1.685
EUR/USD Haziran 2026	1,1885	1,1838	0,40	1,1890	1,1837	64	1.848	-1	71	1.685
ALTIN KONTRATLARI										
USD/ONS Altın Nisan 2026	4.887,60	4.817,20	1,46	4.901,80	4.792,00	66.809	131.603	948	10	21.443
TL/GRAM Altın Nisan 2026	7.104,30	7.011,60	1,32	7.127,60	6.976,00	223.386	616.844	30.609	10	965

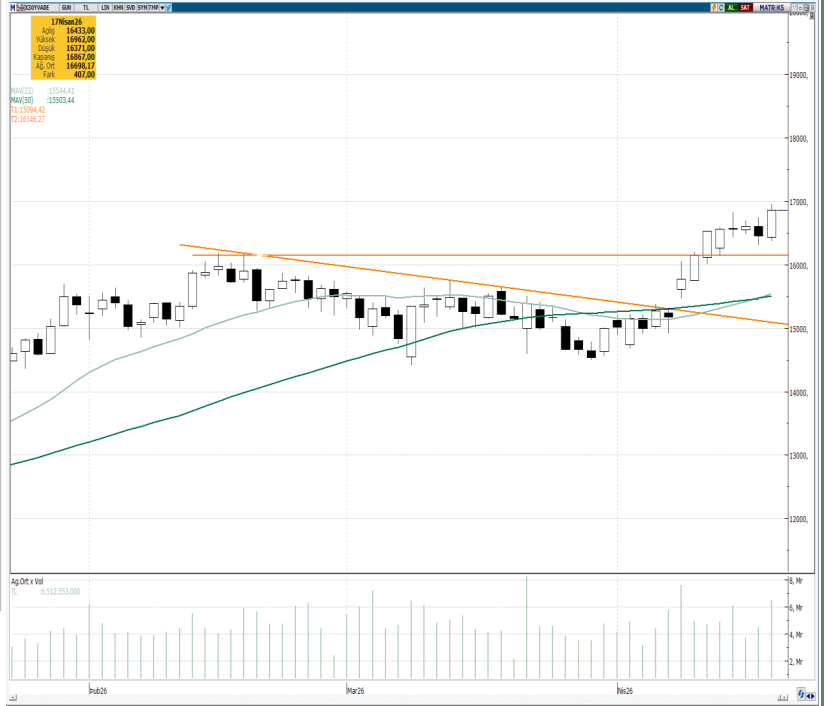

BİST 30 Yakın Vade Günlük Kapanış Fiyatı ve Açık Pozisyon Değişimleri

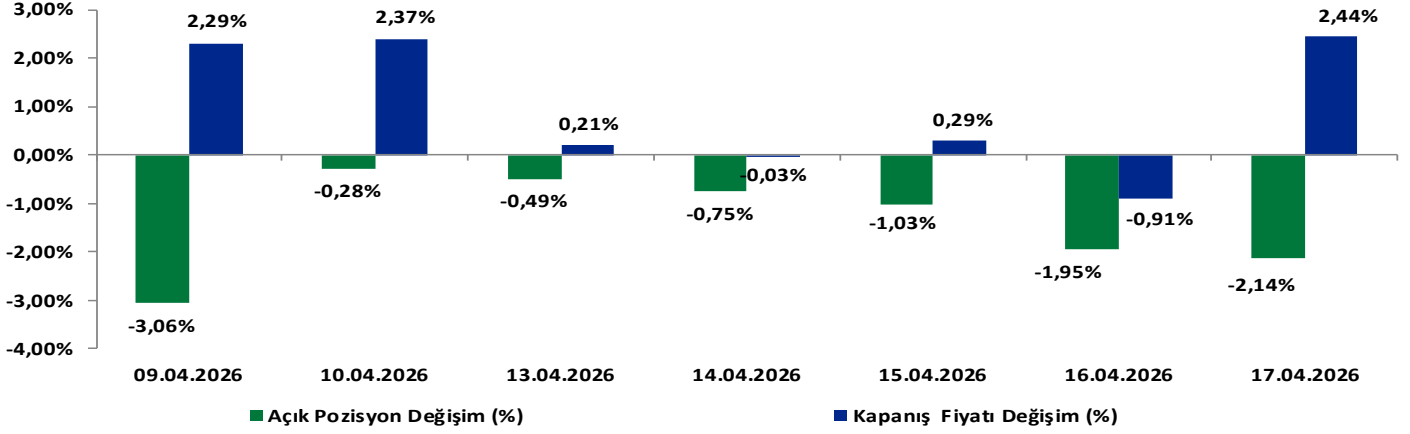

BİST 30 Yakın Vade Uzlaşma Fiyatı ve Toplam Açık Pozisyon

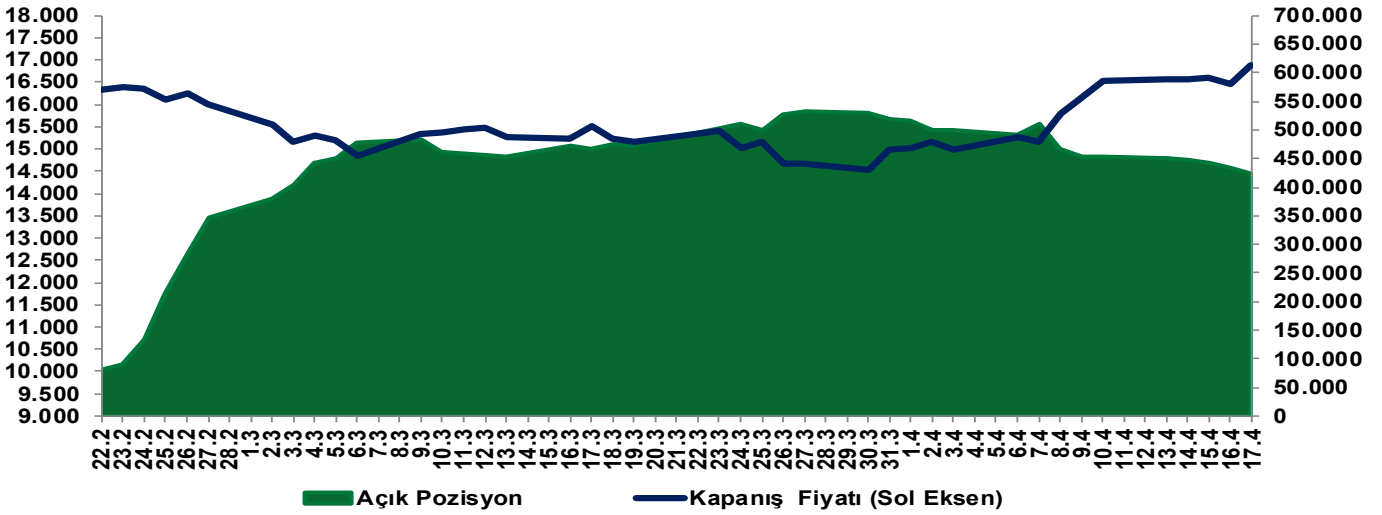

EKONOMİK AJANDA

Tarih	Ülke	TSİ	Dönem	Veri	Önem	Gerçekleşen	Beklenti	Önceki
20 Nisan	Almanya	9:00	Mart	ÜFE (Aylık)	📊	--	1,30%	-0,50%
20 Nisan	Almanya	9:00	Mart	ÜFE (Yıllık)	📊	--	-1,40%	-3,30%
21 Nisan	İngiltere	9:00	Şubat	ILO İşsizlik Oranı (3 Aylık)	📊	--	5,20%	5,20%
21 Nisan	İngiltere	9:00	Şubat	İstihdam Değişimi (3A/3A)	📊	--	35k	84k
21 Nisan	İngiltere	9:00	Mart	İşsizlik Başvuruları Değişimi	📊	--	--	24,7k
21 Nisan	Türkiye	10:00	Nisan	Kapasite Kullanım Oranı	📊	--	--	73,30%
21 Nisan	Almanya	12:00	Nisan	ZEW Ekonomik Hissiyatı	📊	--	-5	-0,5
21 Nisan	Almanya	12:00	Nisan	ZEW Mevcut Durum	📊	--	-70,4	-62,9
21 Nisan	Euro Bölgesi	12:00	Nisan	ZEW Ekonomik Hissiyatı	📊	--	--	-8,5
22 Nisan	Türkiye	14:00	22 Nisan	TCMB Politika Faizi	📊	--	37,00%	37,00%
22 Nisan	Euro Bölgesi	17:00	Nisan (Öncü)	Tüketici Güveni	📊	--	-17	-16,3
23 Nisan	Japonya	3:30	Nisan (Öncü)	İmalat PMI	📊	--	--	51,6
23 Nisan	Japonya	3:30	Nisan (Öncü)	Hizmet PMI	📊	--	--	53,4
23 Nisan	Almanya	10:30	Nisan (Öncü)	Hizmet PMI	📊	--	50,5	50,9
23 Nisan	Almanya	10:30	Nisan (Öncü)	İmalat PMI	📊	--	51	52,2
23 Nisan	Euro Bölgesi	11:00	Nisan (Öncü)	İmalat PMI	📊	--	50,6	51,6
23 Nisan	Euro Bölgesi	11:00	Nisan (Öncü)	Hizmet PMI	📊	--	49,8	50,2
23 Nisan	İngiltere	11:30	Nisan (Öncü)	Hizmet PMI	📊	--	50	50,5
23 Nisan	İngiltere	11:30	Nisan (Öncü)	İmalat PMI	📊	--	50,1	51
23 Nisan	ABD	15:30	18 Nisan	İşsizlik Haklarından Yararlanma Başvuruları	📊	--	210k	207k
23 Nisan	ABD	15:30	11 Nisan	Devam Eden İşsizlik Başvuruları	📊	--	--	1818k
23 Nisan	ABD	16:45	Nisan (Öncü)	İmalat PMI	📊	--	52,7	52,3
23 Nisan	ABD	16:45	Nisan (Öncü)	Hizmet PMI	📊	--	50,3	49,8
24 Nisan	İngiltere	2:01	Nisan	GfK Tüketici Güveni	📊	--	-25	-21
24 Nisan	Japonya	2:30	Mart	TÜFE (Yıllık)	📊	--	1,40%	1,30%
24 Nisan	ABD	17:00	Nisan (Nihai)	Michigan Tüketici Hissiyatı	📊	--	48	47,6

Yakın Vade Pay Vadeli Sözleşmeleri

Yakın Vade Pay Sözleşmeleri	Kapanış Fiyatı (Uzlaşma)	Önceki Kapanış (Uzlaşma)	Değişim (%)	Yüksek	Düşük	Hacim (Adet)	Açık Pozisyon	Açık Pozisyon Değişimi	Açık Pozisyon Değişimi %	Vadeye Kalan Gün Sayısı	Başlangıç Teminatı TL
AEFES	19,68	18,8	4,68	19,73	18,48	345.822	287.497	38.361	15,4%	10	274
AKBNK	84,73	79,09	7,13	85,08	78,35	864.357	726.236	-1.882	-0,3%	10	1.203
AKSEN	81,34	82,65	-1,58	83,90	79,55	49.827	74.410	-7.962	-9,7%	10	1.145
ALARK	97,18	93,84	3,56	97,33	93,70	28.375	77.500	-252	-0,3%	10	1.319
ARCLK	119,90	117,35	2,17	121,00	116,30	18.027	32.161	258	0,8%	10	1.496
ASELS	418,35	413,20	1,25	422,35	409,05	86.180	142.475	-1.655	-1,1%	10	6.293
ASTOR	199,30	193,80	2,84	200,25	191,10	142.425	96.936	-13.861	-12,5%	10	2.970
BIMAS	775,50	755,20	2,69	781,20	751,30	15.370	32.980	-225	-0,7%	10	8.415
BRSAN	574,20	551,40	4,13	576,40	550,50	7.549	4.467	-897	-16,7%	10	9.396
CIMSA	54,80	53,21	2,99	55,13	52,74	40.571	73.245	735	1,0%	10	728
DOAS	191,55	187,70	2,05	193,40	184,40	5.292	3.602	103	2,9%	10	2.692
DOHOL	21,73	21,93	-0,91	21,95	20,98	260.137	262.161	-17.191	-6,2%	10	302
EKGYO	22,60	21,05	7,36	22,64	20,84	718.869	535.814	16.057	3,1%	10	324
ENJSA	117,25	118,80	-1,30	119,95	115,05	14.346	29.155	2.635	9,9%	10	1.981
ENKAI	108,25	105,05	3,05	109,75	104,00	46.743	51.272	714	1,4%	10	1.490
EREGL	32,51	31,32	3,80	32,88	31,25	691.676	629.098	47.315	8,1%	10	449
FROTO	110,35	106,80	3,32	111,95	105,55	86.088	63.042	-2.018	-3,1%	10	1.465
GARAN	148,35	138,85	6,84	149,20	138,05	167.885	193.925	14.349	8,0%	10	2.020
GUBRF	544,90	529,90	2,83	550,20	527,60	9.568	13.860	916	7,1%	10	8.686
HALKB	41,64	39,77	4,70	41,72	39,40	244.179	328.941	12.612	4,0%	10	658
HEKTS	3,37	3,30	2,12	3,48	3,28	1.904.299	986.963	-31.155	-3,1%	10	45
ISCTR	15,28	14,61	4,59	15,33	14,54	2.780.719	1.921.348	48.485	2,6%	10	209
KCHOL	214,90	206,30	4,17	215,35	204,95	82.869	206.904	3.753	1,8%	10	2.690
KONTR	13,14	12,00	9,50	13,20	11,50	1.701.042	397.164	63.528	19,0%	10	203
TRMET	142,70	137,90	3,48	144,45	137,60	37.950	32.470	1.615	5,2%	10	1.988
TRALT	50,14	46,56	7,69	51,17	46,38	469.995	248.462	28.118	12,8%	10	731
KRDMD	37,35	36,03	3,66	37,66	36,10	393.245	266.941	-5	0,0%	10	494
MGROS	681,00	667,00	2,10	683,70	659,70	6.026	8.309	1.047	14,4%	10	9.018
ODAS	7,30	7,13	2,38	7,50	6,99	806.111	654.019	-107.539	-14,1%	10	102
OYAKC	25,96	25,52	1,72	26,08	25,01	109.959	94.629	7.092	8,1%	10	381
PETKM	22,09	22,85	-3,33	23,34	21,38	770.329	439.191	-45.625	-9,4%	10	312
PGSUS	198,80	187,90	5,80	200,25	186,90	95.488	94.486	-3.318	-3,4%	10	2.776
SAHOL	106,20	100,60	5,57	107,15	100,25	169.549	389.264	7.094	1,9%	10	1.555
SASA	3,19	3,11	2,57	3,37	3,07	19.419.883	8.375.079	-122.491	-1,4%	10	46
SISE	48,97	47,44	3,23	49,18	47,21	236.977	282.487	548	0,2%	10	638
SOKM	53,43	51,67	3,41	53,49	51,63	35.283	52.821	-3.511	-6,2%	10	712
TAVHL	324,95	316,40	2,70	331,60	311,85	28.609	52.955	3.468	7,0%	10	4.576
TECELL	122,45	118,70	3,16	123,05	117,40	124.156	297.587	-686	-0,2%	10	1.567
THYAO	333,40	321,00	3,86	339,90	321,45	191.551	302.675	13.080	4,5%	10	4.409
TKFEN	122,35	119,55	2,34	123,45	117,90	37.669	30.198	-115	-0,4%	10	1.752
TOASO	298,75	291,70	2,42	299,55	280,20	32.203	20.655	1.394	7,2%	10	4.152
TSKB	12,83	12,36	3,80	12,90	12,29	128.982	200.040	15.281	8,3%	10	179
TTKOM	66,26	63,76	3,92	67,20	63,45	57.308	99.712	704	0,7%	10	876
TUPRS	256,25	270,80	-5,37	272,10	254,70	93.216	139.534	3.414	2,5%	10	3.390
VAKBN	35,79	33,99	5,30	35,90	33,23	245.107	192.117	5.558	3,0%	10	499
VESTL	30,53	29,10	4,91	30,64	28,84	41.756	82.245	1.399	1,7%	10	424
YKBNK	39,80	37,95	4,87	39,95	37,54	1.205.747	751.693	42.282	6,0%	10	582
ULKER	125,85	121,85	3,28	126,50	121,40	23.157	35.782	-2.780	-7,2%	10	1.710

Yakın Vade Pay Vadeli Sözleşmeleri

Yakın Vade Pay Sözleşmeleri	Kapanış Fiyatı (Uzlaşma)	Önceki Kapanış (Uzlaşma)	Değişim (%)	Yüksek	Düşük	Hacim (Adet)	Direnç 2	Direnç 1	Pivot	Destek 1	Destek 2
AEFES	19,68	18,8	4,68	19,73	18,48	345.822	20,06	19,76	19,28	18,81	18,51
AKBNK	84,73	79,09	7,13	85,08	78,35	864.357	86,84	85,25	82,68	80,11	78,52
AKSEN	81,34	82,65	-1,58	83,9	79,55	49.827	84,31	83,29	81,62	79,96	78,94
ALARK	97,18	93,84	3,56	97,33	93,70	28.375	98,27	97,41	96,02	94,64	93,78
ARCLK	119,9	117,35	2,17	121	116,3	18.027	121,85	120,75	118,95	117,15	116,05
ASELS	418,35	413,20	1,25	422,35	409,05	86.180	424,50	421,36	416,28	411,20	408,06
ASTOR	199,3	193,8	2,84	200,25	191,1	142.425	202,59	200,43	196,93	193,44	191,28
BIMAS	775,50	755,20	2,69	781,20	751,30	15.370	787,94	780,89	769,47	758,04	750,99
BRSAN	574,2	551,4	4,13	576,4	550,5	7.549	583,31	577,19	567,30	557,41	551,29
CIMSA	54,80	53,21	2,99	55,13	52,74	40.571	55,58	55,02	54,11	53,19	52,63
DOAS	191,55	187,7	2,05	193,4	184,4	5.292	194,88	192,75	189,32	185,88	183,75
DOHOL	21,73	21,93	-0,91	21,95	20,98	260.137	22,15	21,92	21,55	21,18	20,95
EGGYO	22,6	21,05	7,36	22,64	20,84	718.869	23,13	22,70	22,02	21,33	20,90
ENJSA	117,25	118,80	-1,30	119,95	115,05	14.346	120,48	119,32	117,45	115,58	114,42
ENKAI	108,25	105,05	3,05	109,75	104	46.743	110,94	109,58	107,38	105,19	103,83
EREGL	32,51	31,32	3,80	32,88	31,25	691.676	33,21	32,83	32,21	31,58	31,20
FROTO	110,35	106,8	3,32	111,95	105,55	86.088	113,36	111,84	109,40	106,96	105,44
GARAN	148,35	138,85	6,84	149,20	138,05	167.885	152,04	149,41	145,15	140,89	138,26
GUBRF	544,9	529,9	2,83	550,2	527,6	9.568	554,57	549,23	540,60	531,97	526,63
HALKB	41,64	39,77	4,70	41,72	39,40	244.179	42,36	41,82	40,93	40,04	39,50
HEKTS	3,37	3,3	2,12	3,48	3,28	1.904.299	3,50	3,45	3,37	3,30	3,25
ISCTR	15,28	14,61	4,59	15,33	14,54	2.780.719	15,53	15,35	15,05	14,74	14,56
KCHOL	214,9	206,3	4,17	215,35	204,95	82.869	218,03	215,57	211,60	207,63	205,17
KONTR	13,14	12,00	9,50	13,20	11,50	1.701.042	13,62	13,22	12,57	11,92	11,52
TRMET	142,7	137,9	3,48	144,45	137,6	37.950	145,72	144,10	141,48	138,87	137,25
TRALT	50,14	46,56	7,69	51,17	46,38	469.995	52,14	51,01	49,18	47,35	46,22
KRDMD	37,35	36,03	3,66	37,66	36,1	393.245	37,97	37,60	37,00	36,41	36,04
MGROS	681,00	667,00	2,10	683,70	659,70	6.026	688,97	683,30	674,13	664,97	659,30
ODAS	7,3	7,13	2,38	7,5	6,99	806.111	7,59	7,46	7,27	7,08	6,95
OYAKC	25,96	25,52	1,72	26,08	25,01	109.959	26,33	26,08	25,67	25,26	25,01
PETKM	22,09	22,85	-3,33	23,34	21,38	770.329	23,49	23,03	22,28	21,53	21,07
PGSUS	198,80	187,90	5,80	200,25	186,90	95.488	203,35	200,20	195,10	190,00	186,85
SAHOL	106,2	100,6	5,57	107,15	100,25	169.549	108,86	107,24	104,60	101,96	100,34
SASA	3,19	3,11	2,57	3,37	3,07	19.419.883	3,39	3,32	3,21	3,09	3,02
SISE	48,97	47,44	3,23	49,18	47,21	236.977	49,67	49,20	48,45	47,70	47,23
SOKM	53,43	51,67	3,41	53,49	51,63	35.283	54,00	53,56	52,85	52,14	51,70
TAVHL	324,95	316,4	2,70	331,6	311,85	28.609	334,96	330,29	322,75	315,21	310,54
TECELL	122,45	118,70	3,16	123,05	117,40	124.156	124,44	123,11	120,95	118,79	117,46
THYAO	333,4	321	3,86	339,9	321,45	191.551	343,00	338,65	331,60	324,55	320,20
TKFEN	122,35	119,55	2,34	123,45	117,90	37.669	124,73	123,42	121,30	119,18	117,87
TOASO	298,75	291,7	2,42	299,55	280,2	32.203	305,01	300,44	293,05	285,66	281,09
TSKB	12,83	12,36	3,80	12,90	12,29	128.982	13,06	12,91	12,68	12,45	12,30
TTKOM	66,26	63,76	3,92	67,2	63,45	57.308	67,83	66,95	65,52	64,08	63,20
TUPRS	256,25	270,80	-5,37	272,10	254,70	93.216	271,72	267,61	260,97	254,32	250,21
VAKBN	35,79	33,99	5,30	35,9	33,23	245.107	36,62	35,99	34,97	33,95	33,32
VESTL	30,53	29,10	4,91	30,64	28,84	41.756	31,06	30,64	29,95	29,26	28,84
YKBNK	39,8	37,95	4,87	39,95	37,54	1.205.747	40,61	40,04	39,12	38,20	37,63
ULKER	125,85	121,85	3,28	126,50	121,40	23.157	127,72	126,51	124,57	122,62	121,41

Cekince: Bu raporda yer alan bilgi ve yorumlar Şeker Yatırım Menkul Değerler A.Ş. Araştırma Bölümü tarafından güvenilir olduğuna inanılan kaynaklardan yararlanılarak hazırlanmıştır. Bu kaynaklardaki hata ve eksikliklerden ve bu bilgilerin ticari amaçlı operasyonlarda kullanılmasından doğabilecek zararlardan Şeker Yatırım Menkul Değerler A.Ş. hiçbir şekilde sorumlu tutulamaz. Burada yer alan yatırım bilgi, yorum ve tavsiyeleri yatırım danışmanlığı kapsamında değildir. Yatırım danışmanlığı hizmeti, yetkili kuruluşlar tarafından kişilerin risk ve getiri tercihleri dikkate alınarak kişiye özel sunulmaktadır. Burada yer alan yorum ve tavsiyeler ise genel niteliktedir. Bu tavsiyeler mali durumunuz ile risk ve getiri tercihlerinize uygun olmayabilir. Bu nedenle, sadece burada yer alan bilgilere dayanarak yatırım kararı verilmesi beklentilerinize uygun sonuçlar doğurmayabilir.