

Dün güne pozitif bir başlangıç yapan BIST 100 Endeksi, gün içerisinde 14.098–14.356 bandında dalgalı ancak yukarı yönlü bir seyir izleyerek günü %1,02 değer kazancıyla 14.202,24 puandan tamamladı. Kapanışın gün içi ortalamalara yakın gerçekleşmesi, alım iştahının sürdüğüne işaret ederken, kısa vadeli görünümde yukarı yönlü eğilimin korunduğu izleniyor. Teknik açıdan bakıldığında, 14.350–14.450 bandı kısa vadede önemli bir direnç bölgesi olarak öne çıkıyor. Bu seviyenin aşılması halinde alımların ivme kazanması ve endeksin yeni zirve denemelerine yönelmesi beklenebilir. Buna karşın, olası geri çekilmelerde 14.100–14.000 aralığı ilk güçlü destek bölgesi konumunda. Bu bandın korunması, yükseliş trendinin devamı açısından kritik önem taşıırken, aşağı yönlü kırılması durumunda kısa vadeli kar satışlarının derinleşme riski artabilir. Genel görünümde, teknik göstergelerin büyük ölçüde pozitif sinyaller üretmeye devam ettiği endekste, geri çekilmelerin sınırlı kalması durumunda yukarı yönlü hareketlerin devamı beklenebilir. Ancak direnç seviyelerine yakın bölgelerde temkinli olunması ve hacim destekli kırılımların takip edilmesi önem taşıyor. Gün içerisinde 14.000 seviyesine doğru yaşanabilecek geri çekilmeler alım fırsatı, 14.450 seviyesi üzerine doğru yükselişler ise kısa vadede kar satışı olarak değerlendirilebilir. BIST 100 endeksinin güne alıcılı bir seyrile başlamasını, günün devamında ise dalgalı bir seyir izlemesini bekliyoruz.

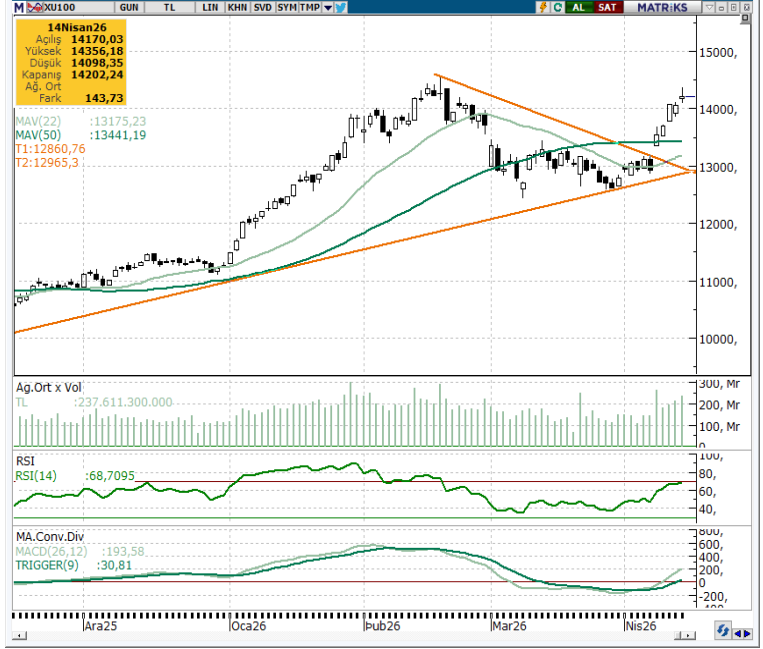

KAPANIŞ DEĞİŞİM	14.202,24	K.V. DESTEK	14.100-14.000	BIST 100 DEĞİŞİM		BIST 100 YÜKSELEN / DÜŞEN HİSSE		BIST 100 HACİM DEĞİŞİM	
K.V. GÖRÜNÜM	1,02%	K.V. DİRENÇ	14.350-14.450	HAFTALIK	9,91%	DÜŞEN HİSSE SAYISI	25	GÜNLÜK	11,59%
HACİM (Mn TL)	237.484	O.V. DESTEK	12.000	AYLIK	8,47%	YÜKSELEN HİSSE SAYISI	74	HAFTALIK	57,76%
		O.V. DİRENÇ	16.500	YILB.	26,11%	DEĞİŞMEYEN HİSSE SAYISI	1	AYLIK	-14,57%

TEKNİK VERİLER- HİSSE ÖNERİLERİ

En Çok Yükselen Hisseler				En Çok Değer Kaybeden Hisseler				Hisse Önerileri						
Hisse	Kapanış	Günlük Getiri	Yılbaşından Bugüne	Hisse	Kapanış	Günlük Getiri	Yılbaşından Bugüne	Hisse Adı	Öneri Tarihi	Kapanış Fiyatı	Öneri Türü	Kısa Vadeli Hedef	Zarar Kes Seviyesi	Son Durum
DGGYO	30,80	10%	-3%	MEKAG	4,86	-10%	26%	ANSGR	15.04.2026	27,84	AL	28,54	27,14	
KARTN	70,95	10%	-9%	YGYO	1,80	-10%	41%	27,70-27,98 aralığından alım yapılarak 28,54-28,82 aralığı hedeflenebilir.						
MAKTK	13,86	10%	-10%	BLCYT	34,0	-10%	6%	TOASO	15.04.2026	298,00	AL	305,50	290,50	
SMRVA	90,75	10%	-21%	ENSRI	28,60	-10%	66%	296,50-299,50 aralığından alım yapılarak 305,50-308,50 aralığı hedeflenebilir.						
ANELE	26,18	10%	57%	GENTS	7,26	-10%	-24%	AKBNK	14.04.2026	78,45	AL	79,35	75,45	KVU
VSNMD	88,55	10%	-1%	ECILC	99,95	-8%	22%	77,00-77,80 aralığından alım yapılarak 79,35-80,15 aralığı hedeflenebilir.						
TEKTU	10,58	10%	15%	LIDER	128,60	-8%	84%	EKGYO	14.04.2026	21,16	AL	21,54	20,46	İZLE
CGCAM	40,12	10%	10%	ECZYT	342,50	-7%	19%	20,88-21,12 aralığından alım yapılarak 21,54-21,74 aralığı hedeflenebilir.						
ARENA	28,00	10%	-1%	VAKKO	87,70	-6%	64%	ISMEN	14.04.2026	44,98	AL	44,72	42,52	KVU
ULUSE	216,10	10%	33%	MCARD	185,10	-6%	0%	43,40-43,84 aralığından alım yapılarak 44,72-45,16 aralığı hedeflenebilir.						
								YKBNK	14.04.2026	37,68	AL	39,02	37,10	KVU
								37,86-38,26 aralığından alım yapılarak 39,02-39,40 aralığı hedeflenebilir.						
								AYGAZ	13.04.2026	283,00	AL	280,25	266,25	KVU
								271,75-274,75 aralığından alım yapılarak 280,25-283,00 aralığı hedeflenebilir.						
								PETKM	13.04.2026	22,06	AL	21,90	20,82	KVU
								21,24-21,48 aralığından alım yapılarak 21,90-22,12 aralığı hedeflenebilir.						
								ARCLK	10.04.2026	117,80	AL	116,30	110,50	KVU
								112,80-114,00 aralığından alım yapılarak 116,30-117,40 aralığı hedeflenebilir.						
								SOKM	10.04.2026	53,15	AL	56,35	53,55	KVU
								54,65-55,25 aralığından alım yapılarak 56,35-56,90 aralığı hedeflenebilir.						
								TCELL	10.04.2026	116,30	AL	117,30	111,50	KVU
								113,80-115,00 aralığından alım yapılarak 117,30-118,50 aralığı hedeflenebilir.						

ENDEKS GETİRİLERİ VE HAREKETLİ ORTALAMA DEĞERLERİ							
Endeks	Kapanış	Günlük Getiri %	Haftalık Getiri %	Aylık Getiri %	14 GHO	50 GHO	200 GHO
BIST 100	14.202	1,02	9,91	8,47	13.476	13.177	11.916
BIST 030	16.325	0,92	10,60	9,79	15.418	14.881	13.215
BIST BANKA	17.707	0,37	11,40	6,26	16.902	17.297	16.295
BIST SİNAİ	17.449	1,30	6,68	4,81	16.758	16.387	15.014

Not: Hareketli ortalama tablosundaki Yeşil renk endeksin ilgili ortalamasının üzerinde olduğunu, Kırmızı renk ise altında olduğunu göstermektedir.

KV= Kısa vade olarak 1-5 günlük süreç kastedilmektedir.

KVU= Teknik Önerinin Kısa Vadeli hedefine ulaştığını ifade eder.

İZLE= Alım için hissenin takibe alınmasını gerektiğini ifade etmektedir.

STOP= Teknik önerinin Zarar-Kes seviyesine ulaştığını göstermektedir.

GHO= Günlük Hareketli Ortalama (Üssel)

Bilgi: Alım Aralığı maksimum fayda sağlanabilecek aralığı ifade eder.

Ancak piyasa koşullarına göre hisse bu aralığa gelmeden hedef bölgeye yükselişini devam ettirebileceği göz önünde bulundurulmalıdır.

GÜNLÜK DESTEK-DİRENÇ TABLOSU

Hisse	Destek-3	Destek-2	Destek-1	Kapanış	Direnç-1	Direnç-2	Direnç-3	10 GHO	Beta (1Y)
AEFES	18,14	18,37	18,52	18,90	18,98	19,13	19,36	17,98	1,22
AGHOL	29,93	30,22	30,40	30,86	30,98	31,16	31,45	29,35	1,11
AKBNK	74,95	76,46	77,39	78,45	80,41	81,34	82,85	74,31	1,37
AKSA	10,18	10,24	10,27	10,32	10,39	10,42	10,48	10,31	0,76
AKSEN	80,80	81,83	82,47	83,70	84,53	85,17	86,20	80,76	0,73
ALARK	91,95	92,68	93,12	94,25	94,58	95,02	95,75	91,59	0,99
ALTNY	15,30	15,59	15,77	15,85	16,35	16,53	16,82	15,21	0,44
ANSGR	26,88	27,20	27,40	27,84	28,04	28,24	28,56	26,73	0,62
ARCLK	114,07	115,75	116,79	117,80	120,15	121,19	122,87	114,21	1,07
ASELS	398,42	404,82	408,77	411,75	421,57	425,52	431,92	374,57	0,79
ASTOR	196,63	199,35	201,02	203,70	206,45	208,12	210,83	203,38	1,10
BALSU	14,07	14,31	14,46	14,80	14,93	15,08	15,31	14,64	0,65
BIMAS	733,00	740,64	745,36	752,00	760,64	765,36	773,00	723,68	0,98
BRSAN	511,83	530,36	541,81	568,50	578,86	590,31	608,83	533,55	1,11
BRYAT	2.053,67	2097,98	2125,35	2.169,00	2213,98	2241,35	2285,67	2.088,19	1,05
BSOKE	34,75	35,07	35,27	35,70	35,91	36,11	36,43	34,79	0,43
BTCIM	6,55	6,65	6,72	6,76	6,93	7,00	7,11	6,51	0,57
CANTE	1,60	1,62	1,62	1,64	1,66	1,66	1,68	1,65	1,01
COLLA	73,17	74,12	74,71	75,30	76,62	77,21	78,17	71,61	0,92
CIMSA	51,80	52,49	52,91	53,40	54,29	54,71	55,40	51,57	0,95
CVKMD	35,27	35,54	35,71	35,86	36,24	36,41	36,67	34,36	0,87
CWENE	32,30	33,22	33,78	34,70	35,62	36,18	37,10	32,07	0,83
DAPGM	10,43	10,67	10,83	10,86	11,32	11,48	11,73	12,39	0,43
DOAS	186,23	187,99	189,08	189,90	192,59	193,68	195,43	185,33	0,81
DOHOL	21,31	21,49	21,60	21,80	21,97	22,08	22,27	20,82	0,78
DSTKF	2.033,00	2057,83	2073,17	2.115,00	2122,83	2138,17	2163,00	2.011,59	0,77
ECILC	93,58	97,17	99,39	99,95	106,57	108,79	112,38	107,42	0,68
EFOR	5,41	5,62	5,74	6,12	6,15	6,27	6,47	6,91	0,23
EKGYO	20,57	20,81	20,96	21,16	21,43	21,58	21,81	20,54	1,34
ENERY	8,57	8,75	8,86	9,14	9,21	9,32	9,49	8,78	0,56
ENJSA	117,23	119,33	120,63	123,70	124,83	126,13	128,23	117,26	0,84
ENKAI	98,20	100,68	102,22	104,60	107,18	108,72	111,20	97,27	1,03
EREGL	30,46	30,93	31,23	31,46	32,17	32,47	32,94	30,22	0,89
EUPWR	42,41	43,13	43,58	43,90	45,03	45,48	46,21	42,38	1,19
EUREN	4,86	5,05	5,18	5,20	5,56	5,69	5,88	4,97	0,69
FENER	2,90	2,96	3,00	3,08	3,12	3,16	3,22	2,84	0,68
FROTO	102,43	103,77	104,60	106,10	107,27	108,10	109,43	103,27	1,03
GARAN	134,53	136,90	138,36	140,00	143,10	144,56	146,93	134,37	1,29
GENIL	10,21	10,32	10,38	10,44	10,59	10,65	10,75	10,39	0,21
GESAN	48,90	49,57	49,98	50,20	51,32	51,73	52,40	48,86	1,07
GLRMK	216,40	221,60	224,80	226,20	235,20	238,40	243,60	214,98	0,66
GRSEL	309,42	311,90	313,43	316,75	318,40	319,93	322,42	315,45	0,54
GRTHO	238,00	250,03	257,47	266,00	281,53	288,97	301,00	255,84	0,37
GSRAY	1,08	1,09	1,09	1,10	1,11	1,11	1,12	1,09	0,70
GUBRF	476,33	481,30	484,37	492,50	494,30	497,37	502,33	485,49	0,92
HALKB	38,09	38,80	39,25	39,78	40,68	41,13	41,85	38,51	1,23
HEKTS	3,01	3,05	3,07	3,13	3,15	3,17	3,21	3,00	1,02
ISCTR	13,81	14,13	14,33	14,55	14,97	15,17	15,49	13,99	1,36
ISMEN	43,26	43,79	44,13	44,98	45,19	45,53	46,06	42,31	1,14
IZENR	9,42	9,58	9,68	9,87	10,00	10,10	10,26	9,63	0,77

GÜNLÜK DESTEK-DİRENÇ TABLOSU

Hisse	Destek-3	Destek-2	Destek-1	Kapanış	Direnç-1	Direnç-2	Direnç-3	10 GHO	Beta (1Y)
KCHOL	203,83	205,13	205,93	206,30	208,53	209,33	210,63	199,25	1,22
KLRHO	102,03	105,24	107,22	109,50	113,64	115,62	118,83	112,08	0,47
KONTR	9,29	9,54	9,70	9,87	10,20	10,36	10,61	9,03	0,85
KRDMD	34,20	34,82	35,20	35,40	36,44	36,82	37,44	34,30	1,26
KTLEV	78,13	79,87	80,95	83,20	84,42	85,50	87,23	78,77	0,36
KUYAS	82,45	83,98	84,92	86,95	87,98	88,92	90,45	83,17	0,54
MAGEN	60,13	60,94	61,43	62,40	63,04	63,53	64,33	58,61	0,50
MAVI	42,61	43,01	43,26	43,74	44,07	44,32	44,73	42,80	0,83
MGROS	639,00	643,58	646,42	649,00	655,58	658,42	663,00	629,62	0,89
MIATK	39,49	39,77	39,94	40,00	40,49	40,66	40,93	41,26	0,83
MPARK	443,83	449,37	452,79	460,00	463,87	467,29	472,83	437,99	0,75
OBAMS	8,04	8,10	8,15	8,18	8,27	8,32	8,38	8,28	0,56
ODAS	6,53	6,64	6,71	6,75	6,93	7,00	7,11	6,49	1,11
OTKAR	388,33	392,06	394,36	398,00	401,81	404,11	407,83	386,54	0,91
OYAKC	24,99	25,23	25,38	25,66	25,85	26,00	26,23	24,76	1,01
PAHOL	1,54	1,55	1,56	1,57	1,59	1,60	1,62	1,55	0,66
PASEU	119,13	120,09	120,68	120,80	122,59	123,18	124,13	119,24	-0,06
PATEK	19,41	19,74	19,94	20,22	20,61	20,81	21,15	18,92	0,75
PETKM	21,46	21,70	21,86	22,06	22,34	22,50	22,74	21,23	0,72
PGSUS	183,83	185,09	185,87	187,10	188,39	189,17	190,43	182,95	1,07
PSGYO	2,33	2,37	2,40	2,42	2,47	2,50	2,53	2,43	0,82
QUAGR	3,36	3,43	3,47	3,57	3,61	3,65	3,72	3,38	0,85
RALYH	231,28	245,74	254,67	281,75	283,59	292,52	306,98	235,80	0,12
REEDR	7,40	7,48	7,54	7,56	7,70	7,76	7,84	7,51	0,91
SAHOL	98,03	99,01	99,61	100,50	101,56	102,16	103,13	95,96	1,34
SARKY	27,22	27,73	28,05	28,42	29,07	29,39	29,90	27,76	1,05
SASA	2,53	2,59	2,63	2,72	2,74	2,78	2,83	2,53	1,08
SISE	47,04	47,53	47,83	48,08	48,81	49,11	49,60	46,34	1,12
SKBNK	12,35	12,48	12,56	12,70	12,82	12,90	13,03	11,76	0,94
SOKM	51,52	52,20	52,63	53,15	54,00	54,43	55,12	53,13	0,94
TABGD	249,92	252,30	253,78	256,75	258,55	260,03	262,42	249,34	0,53
TAVHL	321,08	324,62	326,80	330,25	333,87	336,05	339,58	327,12	1,00
TCELL	114,17	115,20	115,84	116,30	117,90	118,54	119,57	112,29	1,01
THYAO	316,33	319,01	320,66	324,00	326,01	327,66	330,33	311,10	1,03
TKFEN	115,97	117,61	118,62	120,50	121,91	122,92	124,57	106,47	0,84
TOASO	280,00	285,92	289,58	298,00	301,42	305,08	311,00	279,32	1,16
TRALT	41,78	43,04	43,82	45,70	46,34	47,12	48,38	44,19	1,08
TRENJ	92,88	94,32	95,20	97,45	98,07	98,95	100,38	95,01	0,85
TRMET	129,87	132,08	133,45	137,00	137,88	139,25	141,47	131,05	0,88
TSKB	11,81	11,97	12,07	12,22	12,39	12,49	12,65	11,88	1,28
TTKOM	61,40	61,97	62,33	62,70	63,47	63,83	64,40	61,01	1,04
TUKAS	2,35	2,37	2,38	2,40	2,42	2,43	2,45	2,37	0,81
TUPRS	255,17	259,66	262,43	267,50	271,41	274,18	278,67	257,85	0,59
TUREX	7,95	8,04	8,10	8,16	8,27	8,33	8,41	7,88	0,66
TURSG	13,12	13,24	13,32	13,51	13,57	13,65	13,78	13,09	0,63
ULKER	117,17	118,16	118,77	120,30	120,76	121,37	122,37	117,91	1,08
VAKBN	32,99	33,53	33,86	34,26	34,93	35,26	35,79	33,19	1,16
VESTL	27,67	27,85	27,96	28,16	28,33	28,44	28,63	28,23	1,04
YKBNK	35,88	36,70	37,20	37,68	38,84	39,34	40,16	36,62	1,42
ZOREN	2,89	2,91	2,92	2,95	2,96	2,97	2,99	2,88	0,99

Çekince: Bu raporda yer alan bilgi ve yorumlar Şeker Yatırım Menkul Değerler A.Ş. Araştırma Bölümü tarafından güvenilir olduğuna inanılan kaynaklardan yararlanılarak hazırlanmıştır. Bu kaynaklardaki hata ve eksikliklerden ve bu bilgilerin ticari amaçlı operasyonlarda kullanılmasından doğabilecek zararlardan Şeker Yatırım Menkul Değerler A.Ş. hiçbir şekilde sorumlu tutulamaz. Burada yer alan yatırım bilgi, yorum ve tavsiyeleri yatırım danışmanlığı kapsamında değildir. Yatırım danışmanlığı hizmeti, yetkili kuruluşlar tarafından kişilerin risk ve getiri tercihleri dikkate alınarak kişiye özel sunulmaktadır. Burada yer alan yorum ve tavsiyeler ise genel niteliktedir. Bu tavsiyeler mali durumunuz ile risk ve getiri tercihlerinize uygun olmayabilir. Bu nedenle, sadece burada yer alan bilgilere dayanılarak yatırım kararı verilmesi beklentilerinize uygun sonuçlar doğurmayabilir.