

Dün güne hafif satıcılı bir başlangıç yapan BIST 100 Endeksi, gün içerisinde 13.842-14.099 bandında dalgalı bir seyir izleyerek günün % 0,11'lik sınırlı bir düşüşle 14.058,51 seviyesinden tamamladı. Gün içi hareketlere bakıldığında, 14.100 seviyesinin üzerinde kalıcılık sağlanamaması kısa vadede yukarı yönlü denemelerin zayıf kaldığına işaret ederken, geri çekilmelerin sınırlı kalması ise alım iştahının tamamen kaybolmadığını gösteriyor. Teknik açıdan 14.200-14.300 aralığı kısa vadeli güçlü direnç bölgesi olarak öne çıkıyor. Bu bandın aşılması durumunda endekste yukarı yönlü ivmenin artması ve yeni zirve denemelerinin gündeme gelmesi beklenebilir. Ancak bu seviyenin altında kaldığı sürece yükselişlerin tepki niteliğinde kalma riski devam edecektir. Aşağı yönlü hareketlerde ise 13.900-13.800 bandı önemli bir destek bölgesi olarak takip edilmelidir. Bu seviyenin korunması, mevcut yatay-pozitif görünümün devamı açısından kritik önem taşırken, olası kırılması durumunda satış baskısının derinleşerek daha aşağı seviyelere doğru geri çekilme riskini artırabileceğini düşünüyoruz. Genel görünümde endeksin kısa vadede 13.800-14.300 bandında dalgalı seyrini sürdürmesi beklenebilir. Bu bant dışına çıkılması ise yön tayini açısından belirleyici olacaktır. Gün içerisinde 13.900 seviyesine doğru yaşanabilecek geri çekilmeler alım fırsatı, 14.200 seviyesi üzerine doğru yükselişler ise kısa vadede kar satışı olarak değerlendirilebilir. BIST 100 endeksinin güne pozitif bir seyrile başlamasını, günün devamında ise dalgalı bir seyir izlemesini bekliyoruz.

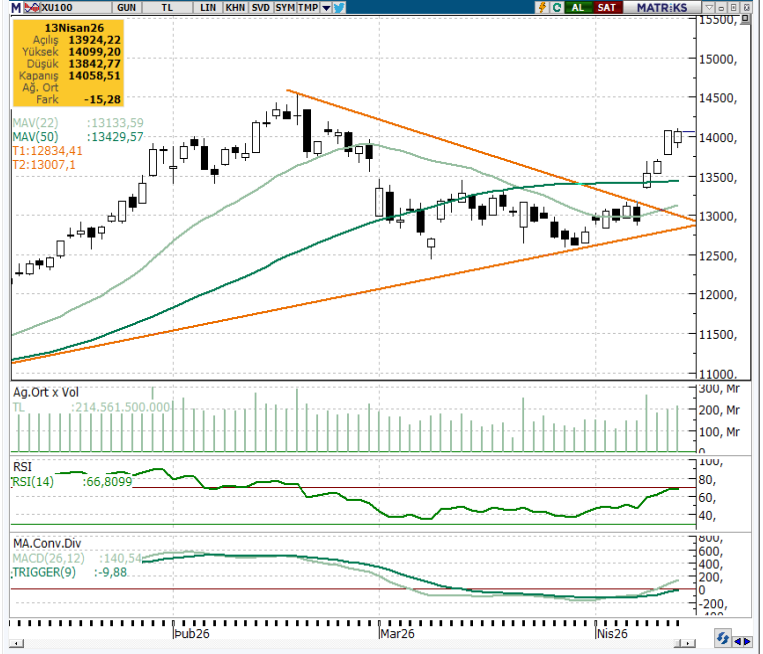

KAPANIŞ DEĞİŞİM	14.058,51 -0,11%	K.V. DESTEK	13.900-13.800	BIST 100 DEĞİŞİM		BIST 100 YÜKSELEN / DÜŞEN HİSSE		BIST 100 HACİM DEĞİŞİM	
K.V. GÖRÜNÜM	Pozitif	K.V. DİRENÇ	14.200-14.300	HAFTALIK	7,22%	DÜŞEN HİSSE SAYISI	64	GÜNLÜK	9,30%
HACİM (Mn TL)	212.820	O.V. DESTEK	12.000	AYLIK	7,37%	YÜKSELEN HİSSE SAYISI	33	HAFTALIK	43,51%
		O.V. DİRENÇ	16.500	YILB.	24,84%	DEĞİŞMEYEN HİSSE SAYISI	3	AYLIK	-15,88%

TEKNİK VERİLER- HİSSE ÖNERİLERİ

En Çok Yükselen Hisseler				En Çok Değer Kaybeden Hisseler			
Hisse	Kapanış	Günlük Getiri	Yılbaşından Bugüne	Hisse	Kapanış	Günlük Getiri	Yılbaşından Bugüne
SMRVA	82,50	10%	-28%	YGYO	1,80	-10%	41%
ANELE	23,80	10%	43%	BLCYT	37,72	-10%	17%
KTSKR	115,70	10%	54%	SVGYO	16,4	-10%	0%
SURGY	67,25	10%	53%	MEKAG	5,40	-10%	40%
ULUSE	196,50	10%	21%	AAGYO	23,24	-9%	0%
ARFYE	30,48	10%	0%	ZERGY	21,40	-8%	117%
MAALT	1459,00	10%	62%	DMRGD	5,28	-8%	60%
NATEN	8,18	10%	-6%	ATATR	13,70	-7%	0%
DGNMO	6,08	10%	27%	MOGAN	13,47	-7%	64%
TKFEN	118,30	10%	68%	MIATK	40,16	-7%	2%

En Hareketli Hisseler				Haftalık Bazda			
Hisse	Kapanış	Hacim (Bin TL)	Yılbaşından Bugüne	En Çok Yükselen		En Çok Düşen	
ASELS	415,25	30.242.505	79%	DGNMO	55%	BLCYT	-38%
THYAO	316,75	18.950.724	18%	BORLS	45%	RUBNS	-29%
TUPRS	264,00	15.121.481	49%	DOGUB	41%	MEKAG	-26%
AKBNK	77,40	9.827.155	14%	KTSKR	38%	FRIGO	-20%
SASA	2,60	9.392.378	-6%	KAPLM	34%	DAPGM	-17%
AAGYO	23,24	9.204.861	0%	KONTR	31%	IDGYO	-16%
EREGL	32,00	7.875.879	34%	RALYH	28%	QNBTR	-15%
ISCTR	14,61	7.347.139	8%	ANELE	27%	NIBAS	-14%
YKBNK	38,06	7.034.136	5%	CRFSA	25%	ALGYO	-13%
SAHOL	99,10	5.647.541	20%	AYCES	25%	MERKO	-12%

Hisse Adı	Öneri Tarihi	Kapanış Fiyatı	Öneri Türü	Kısa Vadeli Hedef	Zarar Kes Seviyesi	Son Durum
AKBNK	14.04.2026	77,40	AL	79,35	75,45	
77,00-77,80 aralığından alım yapılarak 79,35-80,15 aralığı hedeflenebilir.						
EKGYO	14.04.2026	21,00	AL	21,54	20,46	
20,88-21,12 aralığından alım yapılarak 21,54-21,74 aralığı hedeflenebilir.						
İSMEN	14.04.2026	43,62	AL	44,72	42,52	
43,40-43,84 aralığından alım yapılarak 44,72-45,16 aralığı hedeflenebilir.						
YKBNK	14.04.2026	38,06	AL	39,02	37,10	
37,86-38,26 aralığından alım yapılarak 39,02-39,40 aralığı hedeflenebilir.						
AYGAZ	13.04.2026	288,75	AL	280,25	266,25	KVU
271,75-274,75 aralığından alım yapılarak 280,25-283,00 aralığı hedeflenebilir.						
PETKM	13.04.2026	22,20	AL	21,90	20,82	KVU
21,24-21,48 aralığından alım yapılarak 21,90-22,12 aralığı hedeflenebilir.						
ARCLK	10.04.2026	119,20	AL	116,30	110,50	KVU
112,80-114,00 aralığından alım yapılarak 116,30-117,40 aralığı hedeflenebilir.						
SOKM	10.04.2026	53,55	AL	56,35	53,55	KVU
54,65-55,25 aralığından alım yapılarak 56,35-56,90 aralığı hedeflenebilir.						
TCCELL	10.04.2026	115,70	AL	117,30	111,50	KVU
113,80-115,00 aralığından alım yapılarak 117,30-118,50 aralığı hedeflenebilir.						
MPARK	09.04.2026	455,00	AL	447,00	425,00	KVU
433,75-438,25 aralığından alım yapılarak 447,00-451,50 aralığı hedeflenebilir.						
TUPRS	09.04.2026	264,00	AL	257,50	244,70	KVU
249,70-252,50 aralığından alım yapılarak 257,50-260,00 aralığı hedeflenebilir.						

KV= Kısa vade olarak 1-5 günlük süreç kastedilmektedir.

KVU= Teknik Önerinin Kısa Vadeli hedefine ulaştığını ifade eder.

İZLE: Alım için hissenin takibe alınmasını gerektiğini ifade etmektedir.

STOP: Teknik önerinin Zarar-Kes seviyesine ulaştığını göstermektedir.

GHO: Günlük Hareketli Ortalama (Üssel)

Bilgi: Alım Aralığı maksimum fayda sağlanabilecek aralığı ifade eder.

Ancak piyasa koşullarına göre hisse bu aralığa gelmeden hedef bölgeye yükselişini devam ettirebileceği göz önünde bulundurulmalıdır.

ENDEKS GETİRİLERİ VE HAREKETLİ ORTALAMA DEĞERLERİ

Endeks	Kapanış	Günlük Getiri %	Haftalık Getiri %	Aylık Getiri %	14 GHO	50 GHO	200 GHO
BIST 100	14.059	-0,11	7,22	7,37	13.364	13.136	11.893
BIST 030	16.177	-0,08	8,05	8,79	15.278	14.822	13.184
BIST BANKA	17.641	-1,07	8,34	5,86	16.778	17.281	16.280
BIST SİNAİ	17.224	0,32	3,60	3,46	16.651	16.343	14.990

Not: Hareketli ortalama tablosundaki Yeşil renk endeksin ilgili ortalamasının üzerinde olduğunu, Kırmızı renk ise altında olduğunu göstermektedir.

GÜNLÜK DESTEK-DİRENÇ TABLOSU

Hisse	Destek-3	Destek-2	Destek-1	Kapanış	Direnç-1	Direnç-2	Direnç-3	10 GHO	Beta (1Y)
AEFES	17,74	18,06	18,27	18,44	18,91	19,12	19,44	17,78	1,22
AGHOL	29,17	29,47	29,66	30,02	30,27	30,46	30,77	29,01	1,10
AKBNK	74,40	75,32	75,88	77,40	77,72	78,28	79,20	73,39	1,37
AKSA	10,08	10,14	10,18	10,29	10,31	10,35	10,42	10,31	0,76
AKSEN	79,58	80,60	81,22	82,95	83,25	83,87	84,88	80,10	0,73
ALARK	90,93	91,62	92,05	93,00	93,42	93,85	94,53	91,00	0,99
ALTNV	14,59	15,04	15,32	16,06	16,23	16,51	16,97	15,07	0,45
ANSGR	25,82	26,26	26,52	27,26	27,40	27,66	28,10	26,48	0,62
ARCLK	111,87	114,27	115,76	119,20	120,57	122,06	124,47	113,41	1,07
ASELS	370,42	385,89	395,45	415,25	426,39	435,95	451,42	366,31	0,79
ASTOR	191,80	195,58	197,92	199,20	205,48	207,82	211,60	203,31	1,10
BALSU	13,67	13,96	14,13	14,38	14,70	14,87	15,15	14,61	0,65
BIMAS	725,33	730,68	733,99	744,00	744,68	747,99	753,33	717,38	0,98
BRSAN	512,67	518,40	521,94	528,00	533,40	536,94	542,67	525,78	1,10
BRYAT	2.058,67	2074,33	2084,00	2.090,00	2115,33	2125,00	2140,67	2.070,23	1,04
BSOKE	34,34	34,71	34,95	35,26	35,69	35,93	36,30	34,59	0,43
BTCIM	6,31	6,42	6,49	6,70	6,71	6,78	6,89	6,46	0,57
CANTE	1,58	1,60	1,61	1,63	1,66	1,67	1,70	1,65	1,01
CCOLA	69,72	71,30	72,28	74,75	75,45	76,43	78,02	70,79	0,92
CIMSA	51,08	51,73	52,13	53,25	53,43	53,83	54,48	51,16	0,95
CVKMD	34,37	34,98	35,36	35,90	36,58	36,96	37,57	34,03	0,87
CWENE	31,28	32,23	32,81	33,76	34,71	35,29	36,24	31,48	0,83
DAPGM	11,12	11,26	11,35	11,37	11,64	11,73	11,88	12,73	0,43
DOAS	182,33	185,08	186,78	191,00	192,28	193,98	196,73	184,32	0,81
DOHOL	20,31	20,64	20,85	21,48	21,52	21,73	22,07	20,60	0,78
DSTKF	1.995,00	2041,99	2071,01	2.077,00	2164,99	2194,01	2241,00	1.988,61	0,77
ECILC	106,53	107,34	107,83	109,20	109,44	109,93	110,73	109,08	0,70
EFOR	4,98	5,17	5,28	5,57	5,65	5,76	5,94	7,08	0,21
EKGYO	20,56	20,72	20,82	21,00	21,14	21,24	21,40	20,40	1,34
ENERY	8,52	8,60	8,66	8,67	8,83	8,89	8,98	8,70	0,55
ENJSA	113,67	115,84	117,19	118,80	121,54	122,89	125,07	115,82	0,84
ENKAI	97,30	98,43	99,12	100,30	101,38	102,07	103,20	95,64	1,03
EREGL	30,12	30,70	31,06	32,00	32,22	32,58	33,16	29,94	0,90
EUPWR	42,15	42,92	43,40	44,84	44,94	45,42	46,19	42,04	1,19
EUREN	4,66	4,89	5,03	5,46	5,49	5,63	5,86	4,92	0,70
FENER	2,92	2,95	2,97	3,03	3,03	3,05	3,08	2,78	0,67
FROTO	103,03	103,84	104,33	104,90	105,94	106,43	107,23	102,64	1,03
GARAN	134,70	135,92	136,68	138,70	139,12	139,88	141,10	133,12	1,29
GENIL	9,87	10,07	10,19	10,50	10,59	10,71	10,91	10,38	0,21
GESAN	47,50	48,60	49,28	51,15	51,49	52,17	53,28	48,56	1,08
GLRMK	211,60	222,41	229,09	232,00	250,71	257,39	268,20	212,48	0,66
GRSEL	304,00	307,34	309,41	311,50	316,09	318,16	321,50	315,16	0,54
GRTHO	265,92	274,61	279,98	281,75	297,36	302,73	311,42	253,58	0,38
GSRAY	1,06	1,07	1,08	1,09	1,10	1,11	1,12	1,09	0,70
GUBRF	471,50	476,28	479,23	483,00	488,78	491,73	496,50	483,93	0,92
HALKB	37,86	38,52	38,92	39,86	40,24	40,64	41,30	38,23	1,23
HEKTS	2,92	2,97	3,00	3,09	3,11	3,14	3,20	2,97	1,02
ISCTR	14,12	14,26	14,35	14,61	14,63	14,72	14,86	13,86	1,36
ISMEN	41,71	42,31	42,68	43,62	43,87	44,24	44,83	41,72	1,14
IZENR	9,41	9,51	9,57	9,70	9,76	9,82	9,91	9,58	0,77

GÜNLÜK DESTEK-DİRENÇ TABLOSU

Hisse	Destek-3	Destek-2	Destek-1	Kapanış	Direnç-1	Direnç-2	Direnç-3	10 GHO	Beta (1Y)
KCHOL	196,70	198,99	200,41	204,10	204,99	206,41	208,70	197,68	1,22
KLRHO	96,53	100,05	102,22	107,00	109,25	111,42	114,93	112,66	0,47
KONTR	9,58	9,81	9,95	10,13	10,41	10,55	10,78	8,85	0,86
KRDMD	35,18	35,55	35,77	36,10	36,51	36,73	37,10	34,05	1,26
KTLEV	77,25	78,28	78,92	80,85	80,98	81,62	82,65	77,79	0,36
KUYAS	83,87	84,61	85,07	86,00	86,56	87,02	87,77	82,33	0,54
MAGEN	60,17	60,87	61,31	62,00	62,72	63,16	63,87	57,76	0,50
MAVI	41,71	42,19	42,49	43,18	43,45	43,75	44,23	42,59	0,83
MGROS	626,33	632,06	635,60	641,00	647,06	650,60	656,33	625,31	0,89
MIATK	36,99	38,44	39,34	40,16	42,24	43,14	44,59	41,54	0,83
MPARK	432,67	439,07	443,02	455,00	455,82	459,77	466,17	433,10	0,75
OBAMS	8,02	8,10	8,15	8,17	8,32	8,37	8,46	8,30	0,56
ODAS	6,55	6,65	6,70	6,80	6,89	6,94	7,03	6,43	1,11
OTKAR	379,67	383,96	386,62	392,50	395,21	397,87	402,17	383,99	0,91
OYAKC	24,59	24,82	24,96	25,16	25,42	25,56	25,79	24,56	1,01
PAHOL	1,52	1,53	1,54	1,55	1,56	1,57	1,58	1,54	0,66
PASEU	117,63	119,05	119,92	121,10	122,75	123,62	125,03	118,90	-0,06
PATEK	18,40	19,14	19,60	20,08	21,08	21,54	22,28	18,64	0,75
PETKM	21,45	21,72	21,89	22,20	22,42	22,59	22,85	21,05	0,72
PGSUS	181,50	182,34	182,86	183,70	184,54	185,06	185,90	182,03	1,07
PSGYO	2,37	2,39	2,41	2,41	2,45	2,47	2,49	2,44	0,82
QUAGR	3,29	3,35	3,39	3,40	3,51	3,55	3,61	3,33	0,85
RALYH	240,08	248,58	253,83	256,25	270,83	276,08	284,58	225,59	0,11
REEDR	7,32	7,45	7,52	7,54	7,78	7,85	7,98	7,50	0,91
SAHOL	96,83	97,65	98,16	99,10	99,80	100,31	101,13	94,95	1,34
SARKY	26,49	26,91	27,17	27,96	28,01	28,27	28,69	27,61	1,05
SASA	2,51	2,55	2,58	2,60	2,65	2,68	2,71	2,49	1,07
SISE	45,89	46,50	46,87	47,76	48,08	48,45	49,05	45,95	1,12
SKBNK	11,56	11,83	12,00	12,49	12,53	12,70	12,96	11,55	0,94
SOKM	51,02	52,09	52,75	53,55	54,89	55,55	56,62	53,13	0,95
TABGD	246,07	248,53	250,05	253,50	254,98	256,50	258,97	247,69	0,53
TAVHL	318,33	323,30	326,37	328,50	336,30	339,37	344,33	326,42	1,00
TCELL	111,70	112,85	113,55	115,70	115,85	116,55	117,70	111,40	1,01
THYAO	312,08	313,80	314,86	316,75	318,30	319,36	321,08	308,23	1,03
TKFEN	104,17	108,22	110,72	118,30	118,82	121,32	125,37	103,35	0,84
TOASO	275,58	277,97	279,45	283,75	284,22	285,70	288,08	275,17	1,16
TRALT	42,92	43,26	43,46	43,68	44,14	44,34	44,68	43,86	1,08
TRENJ	92,22	93,40	94,13	96,15	96,50	97,23	98,42	94,47	0,84
TRMET	128,60	130,85	132,25	135,20	136,75	138,15	140,40	129,73	0,88
TSKB	11,81	11,92	11,99	12,20	12,21	12,28	12,39	11,81	1,28
TTKOM	60,52	61,07	61,41	62,35	62,52	62,86	63,42	60,63	1,04
TUKAS	2,33	2,35	2,36	2,38	2,40	2,41	2,43	2,37	0,81
TUPRS	255,00	258,44	260,56	264,00	267,44	269,56	273,00	255,71	0,59
TUREX	7,55	7,74	7,86	8,00	8,23	8,35	8,53	7,82	0,66
TURSG	12,89	13,04	13,13	13,18	13,43	13,52	13,67	13,00	0,63
ULKER	116,10	117,02	117,58	119,30	119,42	119,98	120,90	117,38	1,08
VAKBN	33,31	33,59	33,76	34,28	34,33	34,50	34,79	32,96	1,16
VESTL	27,38	27,57	27,69	27,86	28,07	28,19	28,38	28,25	1,03
YKBNK	36,74	37,15	37,41	38,06	38,23	38,49	38,90	36,38	1,43
ZOREN	2,83	2,86	2,87	2,90	2,92	2,93	2,95	2,87	0,99

Çekince: Bu raporda yer alan bilgi ve yorumlar Şeker Yatırım Menkul Değerler A.Ş. Araştırma Bölümü tarafından güvenilir olduğuna inanılan kaynaklardan yararlanılarak hazırlanmıştır. Bu kaynaklardaki hata ve eksikliklerden ve bu bilgilerin ticari amaçlı operasyonlarda kullanılmasından doğabilecek zararlardan Şeker Yatırım Menkul Değerler A.Ş. hiçbir şekilde sorumlu tutulamaz. Burada yer alan yatırım bilgi, yorum ve tavsiyeleri yatırım danışmanlığı kapsamında değildir. Yatırım danışmanlığı hizmeti, yetkili kuruluşlar tarafından kişilerin risk ve getiri tercihleri dikkate alınarak kişiye özel sunulmaktadır. Burada yer alan yorum ve tavsiyeler ise genel niteliktedir. Bu tavsiyeler mali durumunuz ile risk ve getiri tercihlerinize uygun olmayabilir. Bu nedenle, sadece burada yer alan bilgilere dayanılarak yatırım kararı verilmesi beklentilerinize uygun sonuçlar doğurmayabilir.