

Dün güne sınırlı negatif bir başlangıç yapan BIST 100 Endeksi, seans içerisinde alımların güç kazanmasıyla yönünü yukarı çevirerek günün %1,12 yükselişle 13.689 puan seviyesinden tamamladı. Gün içi dalgalı ancak pozitif eğilimli seyir, kısa vadede alıcıların piyasada ağırlığını artırdığını göstermektedir. Teknik açıdan bakıldığında, endeksin 13.800-13.900 direnç bandına doğru hareketini sürdürme isteği dikkat çekmektedir. Bu seviyenin aşılması durumunda yukarı yönlü ivmenin hız kazanarak yeni zirve denemelerinin gündeme gelebileceği beklenebilir. Ancak bu bandın aşılamaması halinde kar realizasyonlarının etkisiyle kısa vadeli geri çekilmeler görülebilir. Olası geri çekilmelerde ise 13.500-13.400 aralığı önemli bir destek bölgesi olarak öne çıkmaktadır. Bu seviyelerin üzerinde kalındığı sürece mevcut yükseliş trendinin korunacağını değerlendiriyoruz. Buna karşın, destek bölgesinin aşağı yönlü kırılması durumunda satış baskısının artabileceği ve daha düşük seviyelerin test edilebileceği göz ardı edilmemelidir. Genel görünüm itibarıyla, teknik göstergelerin de desteklediği şekilde kısa vadeli yükseliş eğiliminin korunduğu, ancak kritik direnç bölgesinde temkinli olunması gereken bir piyasa görünümü söz konusudur. Gün içerisinde 13.400 seviyesine doğru yaşanabilecek geri çekilmeler alım fırsatı, 13.900 seviyesi üzerine doğru yükselişler ise kısa vadede kar satışı olarak değerlendirilebilir. BIST 100 endeksinin güne pozitif bir seyirle başlamasını, günün devamında ise dalgalı bir seyir izlemesini bekliyoruz.

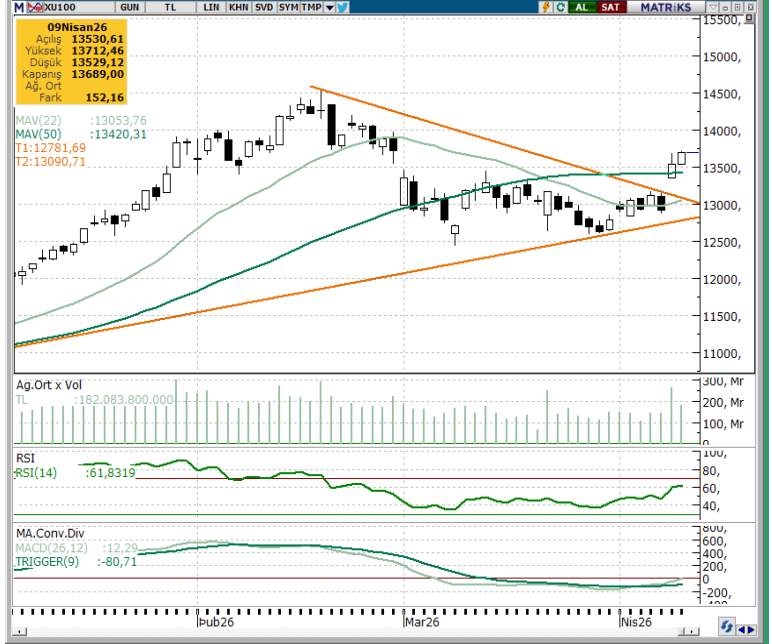

| | | | | | | | | | |
|----------------------|-----------|--------------------|---------------|-------------------------|--------|--|----|-------------------------------|---------|
| KAPANIŞ | 13.689,00 | K.V. DESTEK | 13.500-13.400 | BIST 100 DEĞİŞİM | | BIST 100 YÜKSELEN / DÜŞEN HİSSE | | BIST 100 HACİM DEĞİŞİM | |
| DEĞİŞİM | 1,12% | K.V. DİRENÇ | 13.800-13.900 | HAFTALIK | 4,88% | DÜŞEN HİSSE SAYISI | 43 | GÜNLÜK | -30,82% |
| K.V. GÖRÜNÜMÜ | Pozitif | O.V. DESTEK | 12.000 | AYLIK | 7,77% | YÜKSELEN HİSSE SAYISI | 54 | HAFTALIK | 25,82% |
| HACİM (Mn TL) | 181.810 | O.V. DİRENÇ | 16.500 | YILB. | 21,56% | DEĞİŞMEYEN HİSSE SAYISI | 3 | AYLIK | -22,26% |

TEKNİK VERİLER- HİSSE ÖNERİLERİ

| En Çok Yükselen Hisseler | | | | En Çok Değer Kaybeden Hisseler | | | | Hisse Önerileri | | | | | | |
|--------------------------|---------|----------------|--------------------|--------------------------------|---------|---------------|--------------------|--|--------------|----------------|------------|-------------------|--------------------|-----------|
| Hisse | Kapanış | Günlük Getiri | Yılbaşından Bugüne | Hisse | Kapanış | Günlük Getiri | Yılbaşından Bugüne | Hisse Adı | Öneri Tarihi | Kapanış Fiyatı | Öneri Türü | Kısa Vadeli Hedef | Zarar Kes Seviyesi | Son Durum |
| ANELE | 19,69 | 10% | 18% | YGYO | 1,80 | -10% | 41% | ARCLK | 10.04.2026 | 113,40 | AL | 116,30 | 110,50 | |
| BORLS | 3,63 | 10% | -8% | RUBNS | 38,56 | -10% | 66% | 112,80-114,00 aralığından alım yapılarak 116,30-117,40 aralığı hedeflenebilir. | | | | | | |
| KONTR | 8,80 | 10% | -24% | BLCYT | 46,5 | -10% | 45% | SOKM | 10.04.2026 | 54,95 | AL | 56,35 | 53,55 | |
| SMRVA | 68,20 | 10% | -41% | YIGIT | 23,86 | -10% | 4% | 54,65-55,25 aralığından alım yapılarak 56,35-56,90 aralığı hedeflenebilir. | | | | | | |
| SVGYO | 16,89 | 10% | 0% | FRIGO | 8,71 | -10% | 16% | TCELL | 10.04.2026 | 114,40 | AL | 117,30 | 111,50 | |
| ADEL | 45,72 | 10% | 39% | MEKAG | 6,56 | -10% | 70% | 113,80-115,00 aralığından alım yapılarak 117,30-118,50 aralığı hedeflenebilir. | | | | | | |
| TKFEN | 108,30 | 10% | 54% | EFORC | 5,93 | -10% | -75% | MPARK | 09.04.2026 | 440,50 | AL | 447,00 | 425,00 | İZLE |
| CEOEM | 24,76 | 10% | 4% | LXGYO | 17,01 | -8% | 0% | 433,75-438,25 aralığından alım yapılarak 447,00-451,50 aralığı hedeflenebilir. | | | | | | |
| DMRGD | 5,20 | 10% | 57% | MEYSU | 15,70 | -7% | 0% | TUPRS | 09.04.2026 | 255,00 | AL | 257,50 | 244,70 | İZLE |
| DGNMO | 5,03 | 10% | 5% | MCARD | 173,30 | -6% | 0% | 249,70-252,50 aralığından alım yapılarak 257,50-260,00 aralığı hedeflenebilir. | | | | | | |
| En Hareketli Hisseler | | | | Haftalık Bazda | | | | | | | | | | |
| Hisse | Kapanış | Hacim (Bin TL) | Yılbaşından Bugüne | En Çok Yükselen | | En Çok Düşen | | | | | | | | |
| THYAO | 319,50 | 13.686.494 | 19% | DGNMO | 36% | NIBAS | -36% | KCHOL | 08.04.2026 | 199,60 | AL | 194,90 | 185,30 | KVU |
| ASELS | 376,75 | 13.312.803 | 63% | TEHOL | 29% | ULAS | -25% | 189,10-191,10 aralığından alım yapılarak 194,90-196,80 aralığı hedeflenebilir. | | | | | | |
| EREGL | 30,10 | 13.275.611 | 26% | CRFSA | 29% | KLRHO | -20% | THYAO | 08.04.2026 | 319,50 | AL | 299,50 | 284,50 | KVU |
| TUPRS | 255,00 | 12.420.064 | 44% | RNPOL | 27% | IHAAS | -19% | 290,50-293,50 aralığından alım yapılarak 299,50-302,25 aralığı hedeflenebilir. | | | | | | |
| AKBNK | 75,30 | 9.129.702 | 11% | GEREL | 23% | ALGYO | -19% | TRALT | 08.04.2026 | 43,74 | AL | 42,96 | 40,84 | KVU |
| ISCTR | 14,37 | 7.995.861 | 6% | KTSKR | 23% | DAPGM | -18% | 41,68-42,12 aralığından alım yapılarak 42,96-43,38 aralığı hedeflenebilir. | | | | | | |
| TEHOL | 21,94 | 7.643.445 | -30% | MARTI | 23% | DITAS | -17% | ALARK | 07.04.2026 | 91,00 | AL | 93,50 | 88,90 | STOP |
| ASTOR | 206,20 | 5.880.264 | 76% | KBORU | 22% | RUBNS | -14% | 90,70-91,70 aralığından alım yapılarak 93,50-94,40 aralığı hedeflenebilir. | | | | | | |
| KRDMD | 36,68 | 4.796.917 | 45% | RALYH | 21% | MANAS | -14% | ENKAI | 07.04.2026 | 94,75 | AL | 96,20 | 91,45 | STOP |
| SASA | 2,45 | 4.754.866 | -12% | LIDER | 20% | FRIGO | -14% | 93,35-94,35 aralığından alım yapılarak 96,20-97,15 aralığı hedeflenebilir. | | | | | | |

ENDEKS GETİRİLERİ VE HAREKETLİ ORTALAMA DEĞERLERİ

| Endeks | Kapanış | Günlük Getiri % | Haftalık Getiri % | Aylık Getiri % | 14 GHO | 50 GHO | 200 GHO |
|------------|---------|-----------------|-------------------|----------------|--------|--------|---------|
| BIST 100 | 13.689 | 1,12 | 4,88 | 7,77 | 13.131 | 13.058 | 11.838 |
| BIST 030 | 15.712 | 1,23 | 5,58 | 8,83 | 14.979 | 14.709 | 13.112 |
| BIST BANKA | 17.286 | 0,20 | 7,88 | 2,16 | 16.462 | 17.243 | 16.244 |
| BIST SINAİ | 16.848 | 0,78 | 2,31 | 5,17 | 16.470 | 16.272 | 14.916 |

Not: Hareketli ortalama tablosundaki Yeşil renk endeksin ilgili ortalamasının üzerinde olduğunu, Kırmızı renk ise altında olduğunu göstermektedir.

KV= Kısa vade olarak 1-5 günlük süreç kastedilmektedir.

KVU= Teknik Önerinin Kısa Vadeli hedefine ulaştığını ifade eder.

İZLE= Alım için hissenin takibe alınmasını gerektiğini ifade etmektedir.

STOP= Teknik önerinin Zarar-Kes seviyesine ulaştığını göstermektedir.

GHO= Günlük Hareketli Ortalama (Üssel)

Bilgi: Alım Aralığı maksimum fayda sağlanabilecek aralığı ifade eder.

Ancak piyasa koşullarına göre hisse bu aralığa gelmeden hedef bölgeye yükselişini devam ettirebileceği göz önünde bulundurulmalıdır.

GÜNLÜK DESTEK-DİRENÇ TABLOSU

| Hisse | Destek-3 | Destek-2 | Destek-1 | Kapanış | Direnç-1 | Direnç-2 | Direnç-3 | 10 GHO | Beta (1Y) |
|-------|----------|----------|----------|----------|----------|----------|----------|----------|-----------|
| AEFES | 17,11 | 17,31 | 17,43 | 17,80 | 17,83 | 17,95 | 18,15 | 17,26 | 1,19 |
| AGHOL | 28,54 | 28,72 | 28,84 | 29,06 | 29,20 | 29,32 | 29,50 | 28,33 | 1,08 |
| AKBNK | 73,60 | 74,23 | 74,62 | 75,30 | 75,88 | 76,27 | 76,90 | 71,18 | 1,37 |
| AKSA | 9,99 | 10,08 | 10,14 | 10,16 | 10,31 | 10,37 | 10,45 | 10,32 | 0,77 |
| AKSEN | 79,35 | 80,15 | 80,65 | 81,15 | 82,25 | 82,75 | 83,55 | 79,06 | 0,74 |
| ALARK | 89,60 | 90,08 | 90,37 | 91,00 | 91,33 | 91,62 | 92,10 | 89,81 | 0,99 |
| ALTNY | 14,43 | 14,60 | 14,70 | 14,75 | 15,04 | 15,14 | 15,31 | 14,77 | 0,44 |
| ANSGR | 26,05 | 26,23 | 26,34 | 26,60 | 26,69 | 26,80 | 26,97 | 26,16 | 0,62 |
| ARCLK | 109,47 | 110,61 | 111,32 | 113,40 | 113,61 | 114,32 | 115,47 | 110,98 | 1,07 |
| ASELS | 355,92 | 362,32 | 366,27 | 376,75 | 379,07 | 383,02 | 389,42 | 345,87 | 0,78 |
| ASTOR | 196,53 | 200,66 | 203,21 | 206,20 | 211,46 | 214,01 | 218,13 | 203,72 | 1,12 |
| BALSU | 14,37 | 14,58 | 14,70 | 14,80 | 15,11 | 15,23 | 15,43 | 14,62 | 0,66 |
| BIMAS | 714,33 | 722,74 | 727,93 | 739,00 | 744,74 | 749,93 | 758,33 | 702,68 | 0,98 |
| BRSAN | 502,33 | 513,03 | 519,64 | 531,00 | 541,03 | 547,64 | 558,33 | 521,24 | 1,10 |
| BRYAT | 2.061,33 | 2089,22 | 2106,45 | 2.132,00 | 2162,22 | 2179,45 | 2207,33 | 2.047,58 | 1,05 |
| BSOKE | 34,65 | 35,08 | 35,35 | 35,84 | 36,20 | 36,47 | 36,89 | 34,20 | 0,45 |
| BTCIM | 6,26 | 6,38 | 6,45 | 6,58 | 6,69 | 6,76 | 6,88 | 6,36 | 0,59 |
| CANTE | 1,59 | 1,61 | 1,62 | 1,64 | 1,66 | 1,67 | 1,69 | 1,65 | 1,02 |
| COLLA | 69,25 | 69,94 | 70,36 | 70,95 | 71,74 | 72,16 | 72,85 | 69,12 | 0,92 |
| CIMSA | 51,10 | 51,50 | 51,75 | 52,00 | 52,55 | 52,80 | 53,20 | 50,11 | 0,96 |
| CVKMD | 31,57 | 32,68 | 33,37 | 35,44 | 35,58 | 36,27 | 37,37 | 33,06 | 0,87 |
| CWENE | 30,01 | 30,87 | 31,40 | 32,56 | 33,11 | 33,64 | 34,49 | 30,55 | 0,84 |
| DAPGM | 10,95 | 11,25 | 11,44 | 11,62 | 12,03 | 12,22 | 12,51 | 13,34 | 0,44 |
| DOAS | 198,10 | 199,74 | 200,76 | 202,90 | 204,04 | 205,06 | 206,70 | 195,83 | 0,82 |
| DOHOL | 20,03 | 20,25 | 20,38 | 20,78 | 20,81 | 20,94 | 21,15 | 20,26 | 0,79 |
| DSTKF | 1.970,00 | 1981,46 | 1988,54 | 2.000,00 | 2011,46 | 2018,54 | 2030,00 | 1.940,51 | 0,76 |
| ECILC | 107,20 | 107,96 | 108,44 | 108,80 | 109,96 | 110,44 | 111,20 | 108,75 | 0,70 |
| EFOR | 5,25 | 5,64 | 5,88 | 5,93 | 6,66 | 6,90 | 7,29 | 7,88 | 0,27 |
| EKGYO | 20,21 | 20,33 | 20,40 | 20,58 | 20,65 | 20,72 | 20,85 | 19,98 | 1,33 |
| ENERY | 8,29 | 8,52 | 8,66 | 8,90 | 9,11 | 9,25 | 9,47 | 8,65 | 0,57 |
| ENJSA | 120,93 | 121,47 | 121,80 | 122,40 | 122,87 | 123,20 | 123,73 | 119,05 | 0,84 |
| ENKAI | 93,32 | 93,87 | 94,21 | 94,75 | 95,32 | 95,66 | 96,22 | 92,92 | 1,00 |
| EREGL | 29,13 | 29,52 | 29,77 | 30,10 | 30,56 | 30,81 | 31,21 | 29,08 | 0,89 |
| EUPWR | 41,67 | 42,35 | 42,76 | 43,58 | 44,11 | 44,52 | 45,19 | 40,76 | 1,20 |
| EUREN | 4,75 | 4,83 | 4,88 | 4,90 | 5,05 | 5,10 | 5,19 | 4,76 | 0,72 |
| FENER | 2,67 | 2,70 | 2,72 | 2,74 | 2,77 | 2,79 | 2,81 | 2,72 | 0,68 |
| FROTO | 99,93 | 100,70 | 101,17 | 102,20 | 102,70 | 103,17 | 103,93 | 101,43 | 1,03 |
| GARAN | 134,03 | 134,99 | 135,58 | 136,70 | 137,49 | 138,08 | 139,03 | 129,98 | 1,30 |
| GENIL | 9,87 | 10,04 | 10,15 | 10,30 | 10,48 | 10,59 | 10,75 | 10,36 | 0,20 |
| GESAN | 47,85 | 48,51 | 48,92 | 49,44 | 50,23 | 50,64 | 51,29 | 47,47 | 1,08 |
| GLRMK | 225,87 | 230,83 | 233,90 | 243,00 | 243,83 | 246,90 | 251,87 | 200,96 | 0,68 |
| GRSEL | 307,42 | 310,95 | 313,13 | 316,25 | 320,20 | 322,38 | 325,92 | 315,46 | 0,54 |
| GRTHO | 237,27 | 241,97 | 244,87 | 251,00 | 254,27 | 257,17 | 261,87 | 240,95 | 0,33 |
| GSRAY | 1,08 | 1,10 | 1,10 | 1,12 | 1,14 | 1,14 | 1,16 | 1,09 | 0,70 |
| GUBRF | 466,92 | 475,23 | 480,36 | 492,25 | 496,98 | 502,11 | 510,42 | 483,61 | 0,94 |
| HALKB | 36,57 | 37,22 | 37,61 | 38,68 | 38,90 | 39,29 | 39,93 | 37,39 | 1,23 |
| HEKTS | 2,87 | 2,90 | 2,92 | 2,94 | 2,97 | 2,99 | 3,01 | 2,92 | 1,02 |
| ISCTR | 13,80 | 13,96 | 14,06 | 14,37 | 14,39 | 14,49 | 14,66 | 13,47 | 1,36 |
| ISMEN | 40,59 | 40,85 | 41,01 | 41,12 | 41,53 | 41,69 | 41,95 | 40,88 | 1,13 |
| IZENR | 8,75 | 9,12 | 9,35 | 9,52 | 10,10 | 10,33 | 10,71 | 9,55 | 0,78 |

GÜNLÜK DESTEK-DİRENÇ TABLOSU

| Hisse | Destek-3 | Destek-2 | Destek-1 | Kapanış | Direnç-1 | Direnç-2 | Direnç-3 | 10 GHO | Beta (1Y) |
|-------|----------|----------|----------|---------|----------|----------|----------|--------|-----------|
| KCHOL | 196,53 | 197,79 | 198,57 | 199,60 | 201,09 | 201,87 | 203,13 | 194,54 | 1,22 |
| KLRHO | 98,17 | 100,54 | 102,00 | 102,90 | 106,74 | 108,20 | 110,57 | 115,65 | 0,47 |
| KONTR | 7,68 | 8,00 | 8,20 | 8,80 | 8,84 | 9,04 | 9,36 | 8,31 | 0,82 |
| KRDMD | 32,81 | 34,14 | 34,95 | 36,68 | 37,60 | 38,41 | 39,73 | 33,04 | 1,29 |
| KTLEV | 74,35 | 75,78 | 76,67 | 76,85 | 79,53 | 80,42 | 81,85 | 76,47 | 0,35 |
| KUYAS | 79,67 | 81,82 | 83,16 | 85,80 | 87,47 | 88,81 | 90,97 | 80,49 | 0,56 |
| MAGEN | 56,77 | 58,24 | 59,15 | 61,20 | 62,09 | 63,00 | 64,47 | 55,75 | 0,51 |
| MAVI | 41,67 | 42,02 | 42,24 | 42,76 | 42,94 | 43,16 | 43,51 | 42,23 | 0,83 |
| MGROS | 613,17 | 622,53 | 628,31 | 640,50 | 647,03 | 652,81 | 662,17 | 614,23 | 0,89 |
| MIATK | 41,41 | 41,89 | 42,18 | 42,96 | 43,13 | 43,42 | 43,89 | 41,55 | 0,84 |
| MPARK | 428,50 | 432,32 | 434,68 | 440,50 | 442,32 | 444,68 | 448,50 | 424,95 | 0,76 |
| OBAMS | 8,14 | 8,23 | 8,29 | 8,42 | 8,47 | 8,53 | 8,62 | 8,33 | 0,58 |
| ODAS | 6,28 | 6,44 | 6,54 | 6,77 | 6,85 | 6,95 | 7,10 | 6,26 | 1,14 |
| OTKAR | 382,75 | 385,23 | 386,77 | 389,75 | 391,73 | 393,27 | 395,75 | 379,46 | 0,91 |
| OYAKC | 24,81 | 24,93 | 25,00 | 25,14 | 25,25 | 25,32 | 25,45 | 24,17 | 1,02 |
| PAHOL | 1,51 | 1,53 | 1,54 | 1,56 | 1,59 | 1,60 | 1,63 | 1,53 | 0,66 |
| PASEU | 109,00 | 112,25 | 114,25 | 117,00 | 120,75 | 122,75 | 126,00 | 117,83 | -0,07 |
| PATEK | 17,32 | 17,65 | 17,85 | 18,21 | 18,51 | 18,71 | 19,04 | 17,94 | 0,72 |
| PETKM | 20,52 | 20,77 | 20,93 | 21,40 | 21,43 | 21,59 | 21,84 | 20,67 | 0,74 |
| PGSUS | 182,03 | 183,22 | 183,95 | 185,30 | 186,32 | 187,05 | 188,23 | 180,16 | 1,07 |
| PSGYO | 2,37 | 2,39 | 2,40 | 2,41 | 2,44 | 2,45 | 2,47 | 2,43 | 0,81 |
| QUAGR | 3,36 | 3,43 | 3,48 | 3,55 | 3,63 | 3,68 | 3,76 | 3,26 | 0,86 |
| RALYH | 212,73 | 223,52 | 230,19 | 240,70 | 251,77 | 258,44 | 269,23 | 209,01 | 0,06 |
| REEDR | 7,02 | 7,26 | 7,40 | 7,50 | 7,88 | 8,02 | 8,26 | 7,48 | 0,92 |
| SAHOL | 94,38 | 95,40 | 96,02 | 97,55 | 98,05 | 98,67 | 99,68 | 92,26 | 1,33 |
| SARKY | 26,31 | 27,02 | 27,47 | 28,00 | 28,90 | 29,35 | 30,07 | 27,41 | 1,07 |
| SASA | 2,38 | 2,41 | 2,43 | 2,45 | 2,49 | 2,51 | 2,54 | 2,43 | 1,05 |
| SISE | 45,59 | 45,95 | 46,17 | 46,42 | 46,89 | 47,11 | 47,47 | 45,13 | 1,13 |
| SKBNK | 11,58 | 11,71 | 11,79 | 11,91 | 12,05 | 12,13 | 12,26 | 11,16 | 0,94 |
| SOKM | 52,28 | 53,05 | 53,52 | 54,95 | 55,05 | 55,52 | 56,28 | 52,30 | 0,94 |
| TABGD | 238,30 | 241,99 | 244,26 | 250,00 | 251,64 | 253,91 | 257,60 | 244,48 | 0,53 |
| TAVHL | 329,25 | 333,07 | 335,43 | 341,25 | 343,07 | 345,43 | 349,25 | 321,56 | 1,01 |
| TCELL | 108,53 | 110,21 | 111,25 | 114,40 | 114,61 | 115,65 | 117,33 | 108,92 | 1,01 |
| THYAO | 309,33 | 312,77 | 314,90 | 319,50 | 321,77 | 323,90 | 327,33 | 302,58 | 1,04 |
| TKFEN | 95,77 | 99,36 | 101,58 | 108,30 | 108,76 | 110,98 | 114,57 | 98,34 | 0,86 |
| TOASO | 266,83 | 269,89 | 271,78 | 277,50 | 277,89 | 279,78 | 282,83 | 270,72 | 1,16 |
| TRALT | 42,07 | 42,58 | 42,89 | 43,74 | 43,90 | 44,21 | 44,71 | 43,73 | 1,08 |
| TRENJ | 91,33 | 92,46 | 93,16 | 94,50 | 95,41 | 96,11 | 97,23 | 93,71 | 0,86 |
| TRMET | 124,80 | 126,44 | 127,46 | 129,60 | 130,74 | 131,76 | 133,40 | 127,08 | 0,88 |
| TSKB | 11,78 | 11,86 | 11,90 | 12,00 | 12,06 | 12,10 | 12,18 | 11,59 | 1,29 |
| TTKOM | 59,38 | 60,09 | 60,53 | 61,85 | 61,94 | 62,38 | 63,08 | 59,52 | 1,04 |
| TUKAS | 2,33 | 2,35 | 2,36 | 2,38 | 2,41 | 2,42 | 2,45 | 2,35 | 0,82 |
| TUPRS | 248,67 | 250,67 | 251,91 | 255,00 | 255,92 | 257,16 | 259,17 | 253,73 | 0,60 |
| TUREX | 7,73 | 7,81 | 7,86 | 7,91 | 8,02 | 8,07 | 8,15 | 7,73 | 0,67 |
| TURSG | 12,71 | 12,91 | 13,03 | 13,40 | 13,43 | 13,55 | 13,75 | 12,85 | 0,64 |
| ULKER | 115,63 | 116,28 | 116,68 | 117,90 | 117,98 | 118,38 | 119,03 | 116,26 | 1,08 |
| VAKBN | 32,60 | 32,93 | 33,13 | 33,72 | 33,79 | 33,99 | 34,32 | 32,16 | 1,15 |
| VESTL | 26,68 | 27,13 | 27,41 | 27,52 | 28,31 | 28,59 | 29,04 | 28,35 | 1,03 |
| YKBNK | 36,64 | 36,95 | 37,15 | 37,64 | 37,77 | 37,97 | 38,28 | 35,42 | 1,43 |
| ZOREN | 2,80 | 2,82 | 2,83 | 2,85 | 2,88 | 2,89 | 2,92 | 2,85 | 0,99 |

Çekince: Bu raporda yer alan bilgi ve yorumlar Şeker Yatırım Menkul Değerler A.Ş. Araştırma Bölümü tarafından güvenilir olduğuna inanılan kaynaklardan yararlanılarak hazırlanmıştır. Bu kaynaklardaki hata ve eksikliklerden ve bu bilgilerin ticari amaçlı operasyonlarda kullanılmasından doğabilecek zararlardan Şeker Yatırım Menkul Değerler A.Ş. hiçbir şekilde sorumlu tutulamaz. Burada yer alan yatırım bilgi, yorum ve tavsiyeleri yatırım danışmanlığı kapsamında değildir. Yatırım danışmanlığı hizmeti, yetkili kuruluşlar tarafından kişilerin risk ve getiri tercihleri dikkate alınarak kişiye özel sunulmaktadır. Burada yer alan yorum ve tavsiyeler ise genel niteliktedir. Bu tavsiyeler mali durumunuz ile risk ve getiri tercihlerinize uygun olmayabilir. Bu nedenle, sadece burada yer alan bilgilere dayanılarak yatırım kararı verilmesi beklentilerinize uygun sonuçlar doğurmayabilir.