

Dün güne güçlü bir gap'li (fiyat boşluğu) yükselişle başlayan BIST 100 Endeksi, seans boyunca alıcılı seyrini koruyarak günü %4,76 yükselişle 13.536,84 puandan tamamladı. Açılışta bırakılan yukarı yönlü fiyat boşluğu ve gün içi geri çekilmelerin sınırlı kalması, kısa vadede piyasada risk iştahının belirgin şekilde arttığına ve alıcıların kontrolü ele aldığını göstermektedir. Teknik görünümde, endeksin son dönemde test ettiği direnç bölgelerinin üzerinde kalıcılık sağlamasıyla birlikte yukarı yönlü momentumun güç kazandığı izlenmektedir. Özellikle artan işlem hacmiyle desteklenen bu yükseliş, trendin sağlıklı ilerlediğine işaret ederken, kısa vadeli göstergelerde de yukarı yönlü sinyallerin güçlendiği görülmektedir. Bu çerçevede endeksin, mevcut ivmesini koruması halinde 13.600 seviyesi ilk önemli direnç olarak öne çıkarken, bu seviyenin aşılması durumunda 13.700 bandına doğru yükselişin devam etmesi beklenebilir. 13.700 üzerindeki fiyatlamalarda ise yeni zirve arayışlarının hız kazanabileceğini düşünüyoruz. Öte yandan, güçlü yükselişin ardından oluşabilecek olası kar satışları da yakından takip edilmelidir. Bu noktada 13.400 seviyesi kısa vadeli ilk destek konumunda bulunurken, bu seviyenin altına sarkılması durumunda 13.300 seviyesi daha güçlü bir destek olarak izlenebilir. Gün içerisinde 13.300 seviyesine doğru yaşanabilecek geri çekilmeler alım fırsatı, 13.700 seviyesi üzerine doğru yükselişler ise kısa vadede kar satışları olarak değerlendirilebilir. BIST 100 endeksinin güne sınırlı negatif bir seyrle başlamasını, günün devamında ise dalgalı bir seyir izlemesini bekliyoruz.

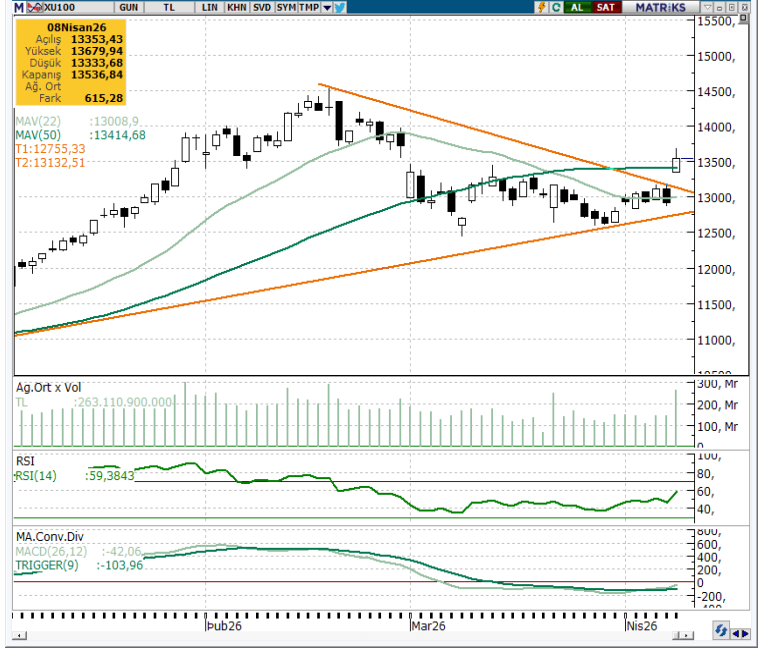

KAPANIŞ DEĞİŞİM	13.536,84	K.V. DESTEK	13.400-13.300	BIST 100 DEĞİŞİM		BIST 100 YÜKSELEN / DÜŞEN HİSSE		BIST 100 HACİM DEĞİŞİM	
K.V. GÖRÜNÜM	4,76%	K.V. DİRENÇ	13.600-13.700	HAFTALIK	4,63%	DÜŞEN HİSSE SAYISI	6	GÜNLÜK	80,71%
HACİM (Mn TL)	262.798	O.V. DESTEK	12.000	AYLIK	5,82%	YÜKSELEN HİSSE SAYISI	93	HAFTALIK	23,36%
		O.V. DİRENÇ	16.500	YILB.	20,20%	DEĞİŞMEYEN HİSSE SAYISI	1	AYLIK	-23,00%

TEKNİK VERİLER- HİSSE ÖNERİLERİ

En Çok Yükselen Hisseler				En Çok Değer Kaybeden Hisseler				Teknik Veriler- Hisse Önerileri						
Hisse	Kapanış	Günlük Getiri	Yılbaşından Bugüne	Hisse	Kapanış	Günlük Getiri	Yılbaşından Bugüne	Hisse Adı	Öneri Tarihi	Kapanış Fiyatı	Öneri Türü	Kısa Vadeli Hedef	Zarar Kes Seviyesi	Son Durum
ECZYT	357,50	10%	25%	DAPGM	12,33	-10%	4%	MPARK	09.04.2026	436,00	AL	447,00	425,00	
KMPUR	17,27	10%	9%	RUBNS	42,84	-10%	85%	433,75-438,25 aralığından alım yapılarak 447,00-451,50 aralığı hedeflenebilir.						
MARKA	60,50	10%	63%	YGYO	1,8	-10%	41%	TUPRS	09.04.2026	251,00	AL	257,50	244,70	
BORLS	3,30	10%	-17%	QNBFBK	45,10	-10%	0%	249,70-252,50 aralığından alım yapılarak 257,50-260,00 aralığı hedeflenebilir.						
RNPOL	2,86	10%	35%	BLCYT	51,70	-10%	61%	AKBNK	08.04.2026	75,75	AL	71,00	67,50	KVU
RALYH	232,10	10%	1%	NIBAS	7,50	-9%	107%	68,90-69,60 aralığından alım yapılarak 71,00-71,70 aralığı hedeflenebilir.						
TAVHL	344,00	10%	15%	KGYO	8,54	-7%	70%	KCHOL	08.04.2026	201,40	AL	194,90	185,30	KVU
MAALT	1266,00	10%	40%	IDGYO	3,86	-6%	6%	189,10-191,10 aralığından alım yapılarak 194,90-196,80 aralığı hedeflenebilir.						
GUNDG	919,50	10%	265%	PETKM	20,80	-5%	28%	THYAO	08.04.2026	317,00	AL	299,50	284,50	KVU
HKTM	13,00	10%	19%	AHGAZ	22,86	-4%	2%	290,50-293,50 aralığından alım yapılarak 299,50-302,25 aralığı hedeflenebilir.						
								TRALT	08.04.2026	43,44	AL	42,96	40,84	KVU
								41,68-42,12 aralığından alım yapılarak 42,96-43,38 aralığı hedeflenebilir.						
								ALARK	07.04.2026	90,95	AL	93,50	88,90	STOP
								90,70-91,70 aralığından alım yapılarak 93,50-94,40 aralığı hedeflenebilir.						
								ENKA	07.04.2026	95,05	AL	96,20	91,45	STOP
								93,35-94,35 aralığından alım yapılarak 96,20-97,15 aralığı hedeflenebilir.						
								AEFES	06.04.2026	17,45	AL	17,94	17,06	STOP
								17,41-17,59 aralığından alım yapılarak 17,94-18,12 aralığı hedeflenebilir.						
								ALTNY	06.04.2026	15,01	AL	15,13	14,39	KVU
								14,68-14,84 aralığından alım yapılarak 15,13-15,28 aralığı hedeflenebilir.						
								ENJSA	06.04.2026	122,00	AL	118,30	112,50	KVU
								114,80-116,00 aralığından alım yapılarak 118,30-119,50 aralığı hedeflenebilir.						

ENDEKS GETİRİLERİ VE HAREKETLİ ORTALAMA DEĞERLERİ

Endeks	Kapanış	Günlük Getiri %	Haftalık Getiri %	Aylık Getiri %	14 GHO	50 GHO	200 GHO
BIST 100	13.537	4,76	4,63	5,82	13.045	13.032	11.835
BIST 030	15.521	5,16	5,68	6,81	14.866	14.668	13.103
BIST BANKA	17.252	8,54	9,03	1,79	16.336	17.241	16.271
BIST SİNAİ	16.718	2,21	2,10	3,08	16.412	16.249	14.917

Not: Hareketli ortalama tablosundaki Yeşil renk endeksin ilgili ortalamasının üzerinde olduğunu, Kırmızı renk ise altında olduğunu göstermektedir.

KV= Kısa vade olarak 1-5 günlük süreç kastedilmektedir.

KVU= Teknik Önerinin Kısa Vadeli hedefine ulaştığını ifade eder.

İZLE: Alım için hissenin takibe alınmasını gerektiğini ifade etmektedir.

STOP: Teknik önerinin Zarar-Kes seviyesine ulaştığını göstermektedir.

GHO: Günlük Hareketli Ortalama (Üssel)

Bilgi: Alım Aralığı maksimum fayda sağlanabilecek aralığı ifade eder.

Ancak piyasa koşullarına göre hisse bu aralığa gelmeden hedef bölgeye yükselişini devam ettirebileceği göz önünde bulundurulmalıdır.

GÜNLÜK DESTEK-DİRENÇ TABLOSU

Hisse	Destek-3	Destek-2	Destek-1	Kapanış	Direnç-1	Direnç-2	Direnç-3	10 GHO	Beta (1Y)
AEFES	17,00	17,17	17,28	17,45	17,63	17,74	17,92	17,14	1,18
AGHOL	28,09	28,48	28,71	29,28	29,48	29,71	30,09	28,17	1,08
AKBNK	72,82	73,73	74,30	75,75	76,13	76,70	77,62	70,27	1,38
AKSA	10,11	10,20	10,26	10,28	10,45	10,51	10,61	10,35	0,77
AKSEN	79,67	80,58	81,15	81,70	82,98	83,55	84,47	78,60	0,74
ALARK	88,58	89,48	90,04	90,95	91,83	92,39	93,28	89,54	1,00
ALTNY	14,06	14,36	14,55	15,01	15,14	15,33	15,62	14,78	0,45
ANSGR	26,10	26,27	26,37	26,50	26,71	26,81	26,98	26,06	0,62
ARCLK	108,83	110,06	110,81	111,90	113,26	114,01	115,23	110,44	1,07
ASELS	327,08	337,97	344,70	362,25	366,47	373,20	384,08	339,01	0,77
ASTOR	201,70	204,91	206,89	207,30	213,31	215,29	218,50	203,16	1,12
BALSU	14,68	14,81	14,89	14,97	15,15	15,23	15,36	14,58	0,64
BIMAS	695,83	707,10	714,06	726,50	736,60	743,56	754,83	694,61	0,98
BRSAN	508,67	515,16	519,17	520,00	532,16	536,17	542,67	519,08	1,10
BRYAT	2.089,00	2115,36	2131,64	2.139,00	2184,36	2200,64	2227,00	2.028,82	1,06
BSOKE	33,83	34,36	34,69	35,22	35,74	36,07	36,59	33,84	0,45
BTCIM	6,36	6,42	6,46	6,51	6,59	6,63	6,70	6,31	0,59
CANTE	1,63	1,64	1,65	1,66	1,67	1,68	1,69	1,65	1,01
COLLA	67,07	68,29	69,04	71,00	71,49	72,24	73,47	68,71	0,93
CIMSA	49,23	50,28	50,93	52,50	53,03	53,68	54,73	49,69	0,96
CVKMD	32,37	32,77	33,02	33,12	33,81	34,06	34,45	32,53	0,84
CWENE	29,69	30,25	30,60	31,30	31,73	32,08	32,65	30,10	0,81
DAPGM	11,17	11,83	12,25	12,33	13,57	13,99	14,65	13,72	0,46
DOAS	193,37	194,78	195,65	196,50	198,48	199,35	200,77	194,26	0,81
DOHOL	19,59	19,94	20,15	20,38	20,84	21,05	21,39	20,14	0,78
DSTKF	1.922,00	1957,14	1978,86	2.002,00	2049,14	2070,86	2106,00	1.927,29	0,76
ECILC	106,57	107,79	108,54	109,30	110,99	111,74	112,97	108,74	0,70
EFOR	6,31	6,44	6,53	6,58	6,80	6,89	7,03	8,32	0,28
EKGYO	19,75	20,06	20,25	20,62	20,86	21,05	21,35	19,85	1,33
ENERY	8,43	8,54	8,61	8,62	8,82	8,89	8,99	8,60	0,57
ENJSA	118,80	120,02	120,78	122,00	123,22	123,98	125,20	118,30	0,85
ENKAI	93,42	94,14	94,59	95,05	96,04	96,49	97,22	92,51	0,98
EREGL	29,18	29,41	29,55	29,58	30,01	30,15	30,38	28,86	0,90
EUPWR	40,60	41,38	41,86	42,72	43,42	43,90	44,68	40,13	1,20
EUREN	4,63	4,79	4,88	4,98	5,19	5,28	5,43	4,73	0,73
FENER	2,74	2,77	2,80	2,84	2,86	2,89	2,92	2,72	0,69
FROTO	99,33	100,25	100,82	101,80	102,65	103,22	104,13	101,26	1,03
GARAN	131,70	133,80	135,10	137,50	139,30	140,60	142,70	128,49	1,31
GENIL	10,14	10,32	10,42	10,45	10,77	10,87	11,04	10,38	0,25
GESAN	48,27	48,87	49,24	49,52	50,45	50,82	51,43	47,04	1,09
GLRMK	200,53	206,45	210,11	221,20	221,95	225,61	231,53	191,61	0,65
GRSEL	308,50	312,51	314,99	318,50	323,01	325,49	329,50	315,28	0,55
GRTHO	235,00	238,09	240,01	245,80	246,19	248,11	251,20	238,72	0,31
GSRAY	1,05	1,07	1,07	1,09	1,11	1,11	1,13	1,08	0,70
GUBRF	466,08	475,73	481,69	483,25	500,98	506,94	516,58	481,69	0,94
HALKB	36,45	37,06	37,44	37,96	38,66	39,04	39,65	37,10	1,23
HEKTS	2,93	2,95	2,96	2,96	3,00	3,01	3,03	2,91	1,02
ISCTR	13,62	13,81	13,93	14,09	14,31	14,43	14,62	13,27	1,37
ISMEN	40,57	40,99	41,25	41,72	42,09	42,35	42,77	40,83	1,13
IZENR	9,04	9,19	9,28	9,49	9,58	9,67	9,82	9,55	0,73

GÜNLÜK DESTEK-DİRENÇ TABLOSU

Hisse	Destek-3	Destek-2	Destek-1	Kapanış	Direnç-1	Direnç-2	Direnç-3	10 GHO	Beta (1Y)
KCHOL	194,87	197,50	199,13	201,40	204,40	206,03	208,67	193,41	1,23
KLRHO	102,63	104,39	105,48	105,70	108,99	110,08	111,83	118,49	0,47
KONTR	7,83	7,90	7,94	8,00	8,09	8,13	8,21	8,20	0,81
KRDMD	33,34	33,79	34,07	34,38	34,97	35,25	35,70	32,23	1,29
KTLEV	76,62	78,35	79,43	79,65	82,90	83,98	85,72	76,38	0,37
KUYAS	81,92	83,39	84,30	85,55	87,24	88,15	89,62	79,30	0,57
MAGEN	56,50	57,24	57,71	58,80	59,19	59,66	60,40	54,54	0,53
MAVI	41,77	42,12	42,33	42,76	43,02	43,23	43,57	42,12	0,84
MGROS	604,17	613,14	618,69	627,50	636,64	642,19	651,17	608,39	0,89
MIATK	41,01	41,76	42,22	42,76	43,72	44,18	44,93	41,24	0,85
MPARK	413,50	420,09	424,16	436,00	437,34	441,41	448,00	421,50	0,76
OBAMS	8,01	8,11	8,16	8,21	8,36	8,41	8,51	8,31	0,57
ODAS	6,05	6,20	6,29	6,54	6,60	6,69	6,85	6,15	1,13
OTKAR	377,50	381,51	383,99	388,50	392,01	394,49	398,50	377,17	0,92
OYAKC	23,69	24,17	24,47	25,16	25,43	25,73	26,21	23,95	1,02
PAHOL	1,52	1,53	1,54	1,54	1,56	1,57	1,58	1,52	0,66
PASEU	108,77	111,36	112,97	113,30	118,16	119,77	122,37	118,01	-0,10
PATEK	17,55	17,70	17,79	17,94	18,09	18,18	18,33	17,88	0,73
PETKM	19,79	20,11	20,31	20,80	20,95	21,15	21,47	20,50	0,74
PGSUS	180,40	182,88	184,42	186,00	189,38	190,92	193,40	179,02	1,06
PSGYO	2,37	2,40	2,41	2,42	2,46	2,47	2,49	2,44	0,77
QUAGR	3,31	3,36	3,39	3,46	3,49	3,52	3,57	3,20	0,83
RALYH	204,50	212,41	217,29	232,10	233,11	237,99	245,90	201,97	0,08
REEDR	7,33	7,39	7,43	7,44	7,56	7,60	7,67	7,47	0,91
SAHOL	91,62	93,32	94,37	96,35	97,77	98,82	100,52	91,09	1,34
SARKY	26,94	27,21	27,37	27,54	27,91	28,07	28,34	27,28	1,07
SASA	2,42	2,45	2,46	2,48	2,52	2,53	2,56	2,42	1,05
SISE	44,41	45,28	45,82	46,70	47,56	48,10	48,97	44,84	1,12
SKBNK	10,89	11,26	11,48	12,08	12,21	12,43	12,79	11,00	0,95
SOKM	51,67	52,22	52,56	53,10	53,67	54,01	54,57	51,71	0,93
TABGD	235,53	238,47	240,29	242,20	246,17	247,99	250,93	243,26	0,53
TAVHL	327,67	332,35	335,24	344,00	344,60	347,49	352,17	317,18	1,00
TCELL	106,73	108,41	109,45	111,20	112,81	113,85	115,53	107,70	1,00
THYAO	301,67	306,82	310,01	317,00	320,32	323,51	328,67	298,82	1,03
TKFEN	94,37	95,95	96,93	98,50	100,10	101,08	102,67	96,13	0,86
TOASO	256,92	261,79	264,80	271,25	274,54	277,55	282,42	269,21	1,16
TRALT	42,41	43,00	43,37	43,44	44,54	44,91	45,49	43,73	1,09
TRENJ	91,82	92,64	93,15	93,25	94,79	95,30	96,12	93,53	0,85
TRMET	125,37	127,12	128,21	130,30	131,72	132,81	134,57	126,52	0,88
TSKB	11,62	11,78	11,88	12,01	12,20	12,30	12,46	11,50	1,28
TTKOM	57,87	58,99	59,69	61,00	61,94	62,64	63,77	59,00	1,04
TUKAS	2,36	2,38	2,39	2,41	2,43	2,44	2,46	2,34	0,79
TUPRS	234,77	239,94	243,14	251,00	253,49	256,69	261,87	253,45	0,61
TUREX	7,62	7,75	7,84	8,03	8,11	8,20	8,34	7,69	0,65
TURSG	12,49	12,63	12,72	12,90	13,00	13,09	13,23	12,73	0,64
ULKER	115,07	116,02	116,61	117,00	118,52	119,11	120,07	115,89	1,08
VAKBN	31,89	32,47	32,83	33,74	33,99	34,35	34,93	31,81	1,15
VESTL	27,75	28,08	28,29	28,36	28,96	29,17	29,51	28,53	1,03
YKBNK	36,06	36,53	36,81	37,54	37,75	38,03	38,50	34,93	1,44
ZOREN	2,83	2,86	2,87	2,88	2,92	2,93	2,95	2,85	1,00

Çekince: Bu raporda yer alan bilgi ve yorumlar Şeker Yatırım Menkul Değerler A.Ş. Araştırma Bölümü tarafından güvenilir olduğuna inanılan kaynaklardan yararlanılarak hazırlanmıştır. Bu kaynaklardaki hata ve eksikliklerden ve bu bilgilerin ticari amaçlı operasyonlarda kullanılmasından doğabilecek zararlardan Şeker Yatırım Menkul Değerler A.Ş. hiçbir şekilde sorumlu tutulamaz. Burada yer alan yatırım bilgi, yorum ve tavsiyeleri yatırım danışmanlığı kapsamında değildir. Yatırım danışmanlığı hizmeti, yetkili kuruluşlar tarafından kişilerin risk ve getiri tercihleri dikkate alınarak kişiye özel sunulmaktadır. Burada yer alan yorum ve tavsiyeler ise genel niteliktedir. Bu tavsiyeler mali durumunuz ile risk ve getiri tercihlerinize uygun olmayabilir. Bu nedenle, sadece burada yer alan bilgilere dayanılarak yatırım kararı verilmesi beklentilerinize uygun sonuçlar doğurmayabilir.