

Güne Bakış

Dün güne pozitif başlayan BIST 100 Endeksi, günün devamında da alıcılı seyrini korudu. Kapanışa doğru güçlenen alımlarla 12.848,67 puan seviyesini test eden endeks, günü %1,30 yükselişle 12.790,98 puan seviyesinden tamamladı. Sektörel endeksler tarafında Sınai Endeksi %1,77 değer kazancıyla pozitif ayrışırken, Bankacılık Endeksi'ndeki yükseliş %0,82 ile daha sınırlı kaldı. Kimya, Petrol, Plastik Endeksi %3,08 değer kazancıyla günün en güçlü performans gösteren endeksi olurken, Taş, Toprak Endeksi %1,10 değer kaybıyla günün en zayıf performansını sergileyen endeks oldu. Küresel tarafta dün akşam risk iştahında belirgin bir toparlanma izlendi. Orta Doğu'daki savaşa ilişkin gerilimin azalabileceğine yönelik açıklamalar ve çatışmanın kontrollü şekilde sonlandırılacağına dair beklentilerin güçlenmesi, küresel piyasalarda risk iştahını destekleyen ana unsur oldu. Jeopolitik risk primindeki geri çekilme ile birlikte petrol fiyatlarında geri çekilme, altın başta olmak üzere kıymetli metallere güçlü yükselişler görüldü. ABD piyasalarında ise gün sonu kapanışlarının Orta Doğu'ya yönelik pozitif haber akışlarından önce gerçekleşmesi nedeniyle yükselişler daha sınırlı kaldı. Alman DAX Endeksi günü %0,52 yükselişle tamamlarken, Euro Stoxx 50 Endeksi %0,49 oranında değer kazandı. Yeni güne başlarken Avrupa vadeli endekslerinde %2'ye yakın yükselişler izlenirken, ABD vadeli endekslerinde de dün güçlü performansların ardından yukarı yönlü eğilimin devam ettiği görülüyor. Asya borsalarında da bu sabah itibarıyla güçlü alımlar dikkat çekiyor. Küresel risk iştahındaki toparlanmanın etkisiyle Japon Nikkei Endeksi %5'e, Güney Kore KOSPI Endeksi ise %9'a yaklaşan yükselişlerle işlem görüyor. Günün makroekonomik veri ajansında yurt içinde İTO enflasyon verileri ve imalat sanayi PMI verileri, yurt dışında ise dünya genelinde açıklanacak imalat sanayi PMI verilerinin yanı sıra ABD'de haftalık mortgage başvuruları, perakende satışlar ve ADP özel sektör istihdam değişimi verileri öne çıkıyor. Bu çerçevede, küresel risk iştahındaki toparlanma ve vadeli piyasalardaki güçlü görünümün etkisiyle BIST 100 Endeksi'nin yeni güne alıcılı bir başlangıç yapmasını, günün devamında ise yükseliş eğilimini sürdürme çabasında olmasını bekliyoruz.

DESTEKLER: 12.600 – 12.500 DİRENÇLER: 13.000 – 13.200

BIST 30 Yakın Vade Kontrat

Haftanın son işlem gününe yükselişle başlayan VİOP-30 Nisan vadeli kontratı, günün devamında yönünü yukarı çevirirken dalgalı bir seyir izlediği günü %1,52 yükselişle 14.798 (uzlaşma) seviyesinden tamamladı. Endeks kontratı, Salı akşam seansında ise %1,4 değer kazandı. Teknik görünümde, Endeks kontratının geri çekilmelerinde 14.700 ana destek seviyesi olarak takip edilebilir. Endeks kontratının bu seviyeleri aşağı kırması halinde ise geri Endeks kontratı 14.500 seviyelerine doğru yönelebilir. Olası yükselişlerde ise 15.300 seviyeleri takip edilmeli. Endeks kontratı bu seviyeler üzerine tekrar yerleşmesi halinde ise yükselişini 15.500 seviyeleri üzerine taşıyabilir. Kısa vadede, 14.700 seviyesine doğru yaşanabilecek geri çekilmeler alım fırsatı, 15.300 bölgesine doğru oluşabilecek yükselişler ise kar realizasyonu fırsatı olarak değerlendirilebilir. Gün içi işlemlerde, uzun (long) pozisyonlar için 14.900, kısa (short) pozisyonlar için ise 15.050 seviyesi zarar-kes (stop-loss) olarak takip edilebilir. Endeks kontratının yeni güne alıcılı bir başlangıç yapmasını, günün devamında ise yükseliş eğilimini sürdürme çabasında olmasını bekliyoruz.

Destekler :	14.900	14.700	14.500
Dirençler :	15.100	15.300	15.500

Dolar/TL Yakın Vade Kontratı

Haftanın ilk işlem gününe satıcılı bir başlangıç yapan Dolar/TL Nisan vadeli kontratı, açılışın ardından yatay bir görünüm sergilerken günü %0,17 düşüşle 45,8620 seviyesinden tamamladı. Teknik görünümde düşen kanal içerisinde aşağı yönlü seyrini sürdüren Endeks kontratında 45,80 ve 45,75 seviyeleri destek olarak izlenebilir. Endeks kontratının 45,90 seviyeleri üzerinde koruması halinde olası tepki yükselişlerinde ise 45,95 ve sonrasında ise 46,00 seviyesine doğru yükselişin sürmesi beklenebilir. Kısa vadede 45,80 seviyesi altına olası geri çekilmeler alım fırsatı; 45,95 seviyesi üzerine doğru yaşanabilecek yükselişler ise kar satışı fırsatı olarak değerlendirilebilir. Dolar/TL kontratının yeni güne satıcılı bir seyrile başlamasını bekliyoruz.

Destekler :	45,8000	45,7500	45,7000
Dirençler :	45,9000	45,9500	46,0000

Sözleşme	Kapanış Fiyatı (Uzlaşma)	Önceki Kapanış (Uzlaşma)	Değişim (%)	Yüksek	Düşük	Hacim (Adet)	Açık Pozisyon	Açık Pozisyon Değişimi	Vadeye Kalan Gün Sayısı	Başlangıç Teminatı
ENDEKS KONTRATLARI										
XU30 Nisan 2026	14.798,00	14.577,00	1,52	15.005,00	14.560,00	320.670	520.205	-9.341	29	17.276
XU30 Haziran 2026	15.563,00	15.349,00	1,39	15.760,00	15.313,00	7.608	28.690	1.331	90	17.276
XLBNK Nisan 2026	13.925,00	13.776,00	1,08	14.198,00	13.802,00	4.689	4.885	142	29	21.502
X10XB Nisan 2026	17.010,00	17.050,00	-0,23	17.123,00	16.936,00	6	59	0	29	21.189
DÖVİZ KONTRATLARI										
USD/TRY Nisan 2026	45,8620	45,9400	-0,17	45,9250	45,8280	541.755	1.853.324	191.744	29	5.070
USD/TRY Mayıs 2026	47,0790	47,1390	-0,13	47,0950	47,0400	208.010	325.794	185.060	54	5.070
EUR/TRY Nisan 2026	53,0260	52,8280	0,37	53,0840	52,6560	2.135	4.081	94	29	5.765
EUR/TRY Haziran 2026	56,7300	56,4000	0,59	56,8200	56,6400	2	109	2	90	5.765
EUR/USD KONTRATLARI										
EUR/USD Nisan 2026	1,1550	1,1486	0,56	1,1566	1,1488	10.826	22.464	7.759	29	1.647
EUR/USD Haziran 2026	1,1591	1,1555	0,31	1,1602	1,1539	822	1.414	723	90	1.647
ALTIN KONTRATLARI										
USD/ONS Altın Nisan 2026	4.650,60	4.574,90	1,65	4.719,90	4.570,80	58.723	156.331	119	29	20.892
TL/GRAM Altın Nisan 2026	6.863,70	6.756,00	1,59	6.876,60	6.742,30	236.424	674.525	-12.392	29	940

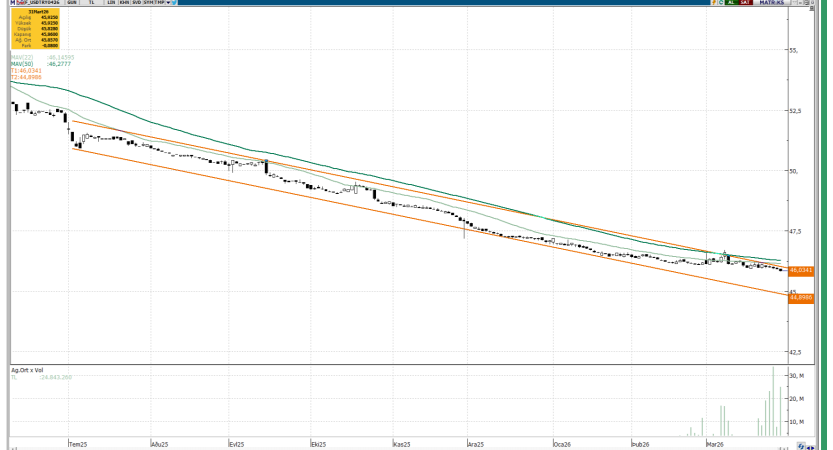

BİST 30 Yakın Vade Günlük Kapanış Fiyatı ve Açık Pozisyon Değişimleri

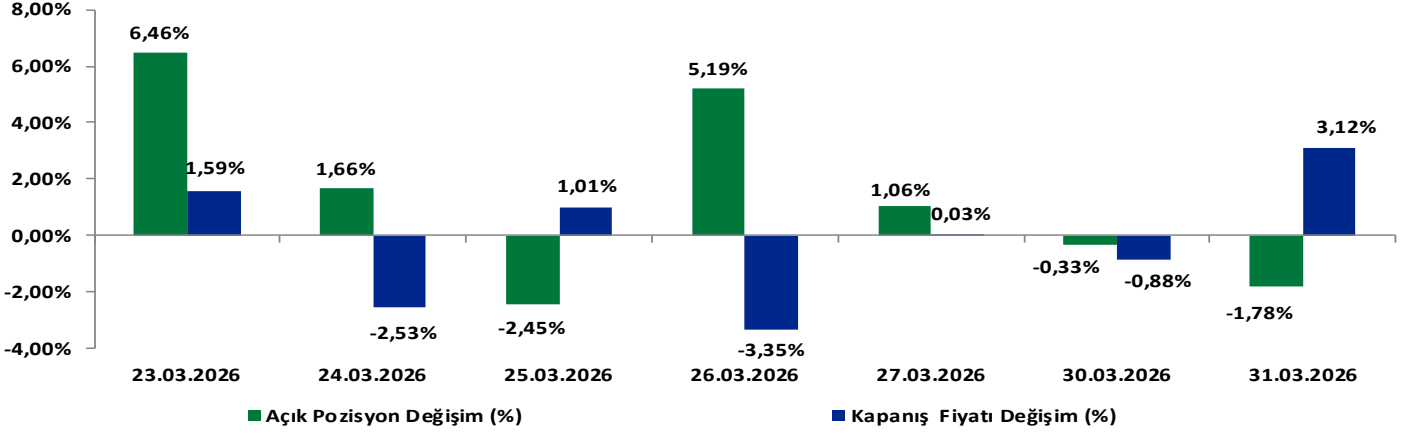

BİST 30 Yakın Vade Uzlaşma Fiyatı ve Toplam Açık Pozisyon

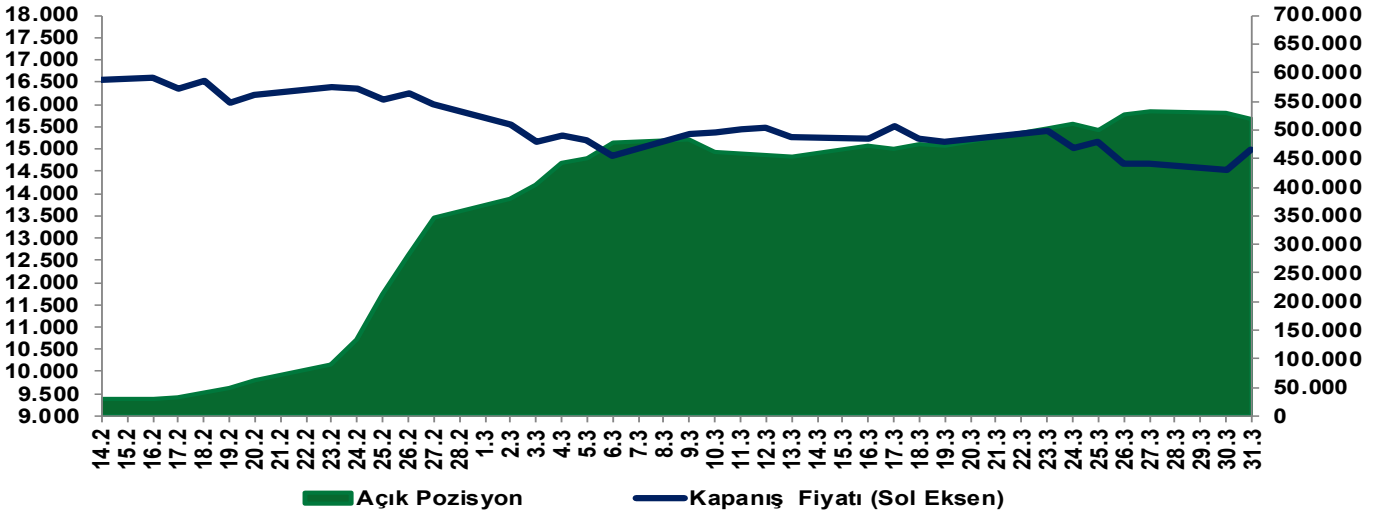

EKONOMİK AJANDA

Tarih	Ülke	TSİ	Açıklanan Veri	Gerçekleşen	Beklenti	Önceki
31 Mart	İngiltere	09:00	GSYİH (çeyreklik) (4. Çeyrek)	0,1%	0,1%	0,1%
31 Mart	İngiltere	09:00	GSYİH (Yıllık) (4. Çeyrek)	1,0%	1,0%	1,2%
31 Mart	Türkiye	10:00	İşsizlik Oranı (Şub)	8,5%		8,2%
31 Mart	Almanya	10:55	İşsizlik Oranı Değişimi (Mar)	0K	2K	1K
31 Mart	Almanya	10:55	İşsizlik Oranı (Mar)	6,3%	6,3%	6,3%
31 Mart	Euro Bölgesi	12:00	TÜFE (Aylık) (Mar) (Öncü)	1,2%		0,6%
31 Mart	Euro Bölgesi	12:00	TÜFE (Yıllık) (Mar) (Öncü)	2,5%	2,6%	1,9%
31 Mart	ABD	17:00	JOLTS Açık İş Sayısı	6,882M	6,890M	7,240M
1 Nisan	Çin	04:45	Caixin İmalat PMI (Aylık) (Mar)			52,1
1 Nisan	Türkiye	10:00	İmalat PMI (Mar)			49,30
1 Nisan	Almanya	10:55	İmalat PMI (Mar)		51,7	50,9
1 Nisan	Euro Bölgesi	11:00	İmalat PMI (Mar)		51,4	50,8
1 Nisan	İngiltere	11:30	İmalat PMI (Mar)		51,4	51,7
1 Nisan	Euro Bölgesi	12:00	İşsizlik Oranı (Şub)			6,1%
1 Nisan	ABD	15:15	ADP Tarım Dışı İstihdam (Mar)			63K
1 Nisan	ABD	16:45	Üretim PMI (Mar)		52,4	51,6
1 Nisan	ABD	17:00	ISM İmalat PMI (Mar)		52,3	52,4

Yakın Vade Pay Vadeli Sözleşmeleri

Yakın Vade Pay Sözleşmeleri	Kapanış Fiyatı (Uzlaşma)	Önceki Kapanış (Uzlaşma)	Değişim (%)	Yüksek	Düşük	Hacim (Adet)	Açık Pozisyon	Açık Pozisyon Değişimi	Açık Pozisyon Değişimi %	Vadeye Kalan Gün Sayısı	Başlangıç Teminatı TL
AEFES	17,26	16,58	4,10	17,38	16,53	220.838	259.977	60.125	30,1%	29	237
AKBNK	67,95	67,56	0,58	69,70	67,71	426.092	712.778	89.714	14,4%	29	1.049
AKSEN	79,66	81,56	-2,33	82,00	79,26	78.405	75.084	14.520	24,0%	29	1.180
ALARK	90,97	89,67	1,45	91,10	89,31	29.794	70.168	5.853	9,1%	29	1.255
ARCLK	110,75	107,95	2,59	111,95	107,45	26.281	27.860	8.086	40,9%	29	1.368
ASELS	330,85	330,45	0,12	334,00	324,80	57.528	113.747	6.275	5,8%	29	5.060
ASTOR	200,25	197,35	1,47	201,55	194,60	62.774	51.240	7.821	18,0%	29	2.945
BIMAS	698,20	690,10	1,17	703,80	688,30	14.622	34.046	1.973	6,2%	29	7.718
BRSAN	532,50	531,40	0,21	542,60	515,30	7.195	4.706	1.127	31,5%	29	8.006
CIMSA	49,67	48,86	1,66	50,36	48,56	37.761	72.535	11.954	19,7%	29	672
DOAS	184,20	177,60	3,72	184,65	177,05	3.241	2.312	-160	-6,5%	29	2.720
DOHOL	20,66	21,02	-1,71	21,39	20,56	165.532	242.307	66.677	38,0%	29	302
EKGYO	19,66	19,38	1,44	19,82	19,10	416.096	460.724	65.372	16,5%	29	279
ENJSA	111,65	113,75	-1,85	114,95	110,00	12.513	21.440	2.313	12,1%	29	1.672
ENKAI	94,06	92,82	1,34	95,76	92,84	30.569	37.323	6.680	21,8%	29	1.327
EREGL	28,99	28,38	2,15	29,42	28,37	357.469	411.733	25.934	6,7%	29	395
FROTO	104,15	102,90	1,21	105,65	101,90	43.520	57.359	12.693	28,4%	29	1.355
GARAN	125,15	124,10	0,85	127,05	123,65	101.822	189.905	28.342	17,5%	29	1.784
GUBRF	487,45	479,40	1,68	490,05	477,15	5.027	10.054	1.266	14,4%	29	7.619
HALKB	35,86	36,09	-0,64	36,84	35,39	267.138	310.813	102.276	49,0%	29	583
HEKTS	2,97	2,90	2,41	2,99	2,89	975.563	937.527	562.413	149,9%	29	39
ISCTR	13,00	12,77	1,80	13,13	12,77	1.914.694	2.058.195	438.769	27,1%	29	182
KCHOL	201,35	200,00	0,67	202,55	197,30	109.648	227.934	33.648	17,3%	29	2.474
KONTR	8,81	8,65	1,85	8,84	8,44	239.255	166.450	81.552	96,1%	29	134
TRMET	123,35	122,00	1,11	125,25	121,15	32.435	28.713	11.402	65,9%	29	1.678
TRALT	43,20	42,08	2,66	44,35	42,20	279.350	130.327	56.083	75,5%	29	675
KRDMD	31,13	29,38	5,96	31,44	29,27	306.481	143.891	47.077	48,6%	29	420
MGROS	619,40	609,60	1,61	622,30	607,80	8.388	7.743	1.398	22,0%	29	8.074
ODAS	5,94	5,94	0,00	6,02	5,90	355.783	526.187	114.894	27,9%	29	81
OYAKC	23,92	23,79	0,55	24,37	23,65	58.487	69.508	20.021	40,5%	29	346
PETKM	21,42	20,83	2,83	21,67	20,18	592.319	447.587	53.801	13,7%	29	301
PGSUS	176,45	174,50	1,12	177,25	173,85	62.919	97.756	16.721	20,6%	29	2.475
SAHOL	91,13	90,41	0,80	92,26	90,43	191.754	430.909	56.879	15,2%	29	1.234
SASA	2,41	2,40	0,42	2,42	2,37	4.993.043	5.387.316	2.009.847	59,5%	29	34
SISE	45,35	44,13	2,76	45,97	44,09	230.477	220.549	42.058	23,6%	29	581
SOKM	50,56	50,51	0,10	51,00	49,99	40.940	50.810	12.855	33,9%	29	660
TAVHL	315,80	301,15	4,86	318,30	297,55	23.564	52.284	4.568	9,6%	29	4.647
TCCELL	109,25	107,85	1,30	111,10	107,50	131.329	278.333	42.261	17,9%	29	1.377
THYAO	303,65	297,75	1,98	304,15	281,55	129.671	276.840	34.545	14,3%	29	3.943
TKFEN	100,55	98,84	1,73	106,65	97,00	89.353	40.782	10.524	34,8%	29	1.421
TOASO	283,15	278,65	1,61	284,85	274,80	25.614	30.326	10.534	53,2%	29	3.860
TSKB	11,49	11,40	0,79	11,64	11,41	110.182	204.745	56.017	37,7%	29	157
TTKOM	59,32	59,26	0,10	61,23	59,06	70.943	84.547	19.303	29,6%	29	836
TUPRS	266,90	254,55	4,85	270,50	248,90	154.677	124.115	16.290	15,1%	29	3.461
VAKBN	30,81	30,79	0,06	31,79	30,40	256.705	199.327	72.772	57,5%	29	423
VESTL	28,90	29,40	-1,70	30,08	28,67	70.418	67.132	39.936	146,8%	29	394
YKBNK	33,98	33,57	1,22	34,56	33,61	463.585	660.763	52.468	8,6%	29	489
ULKER	118,85	115,05	3,30	119,50	114,65	40.888	41.245	17.750	75,5%	29	1.614

Yakın Vade Pay Vadeli Sözleşmeleri

Yakın Vade Pay Sözleşmeleri	Kapanış Fiyatı (Uzlaşma)	Önceki Kapanış (Uzlaşma)	Değişim (%)	Yüksek	Düşük	Hacim (Adet)	Direnç 2	Direnç 1	Pivot	Destek 1	Destek 2
AEFES	16,78	16,12	4,09	16,87	15,95	151.634	17,09	16,87	16,52	16,17	15,95
AKBNK	66,00	65,55	0,69	67,60	65,68	316.461	67,56	67,11	66,37	65,64	65,19
AKSEN	77,1	79,06	-2,48	79,78	75,24	47.717	79,95	78,88	77,15	75,41	74,34
ALARK	88,40	87,23	1,34	88,39	86,66	32.360	88,85	88,44	87,78	87,12	86,71
ARCLK	108,6	108,05	0,51	109,7	105,7	27.099	110,34	109,39	107,87	106,34	105,39
ASELS	320,25	320,95	-0,22	324,65	314,30	47.498	326,56	324,12	320,17	316,21	313,77
ASTOR	195	194,7	0,15	198,15	191,4	41.950	198,39	196,80	194,22	191,64	190,05
BIMAS	683,00	676,70	0,93	700,60	673,60	13.513	708,29	701,91	691,60	681,29	674,91
BRSAN	516,5	516,8	-0,06	528,8	503,1	4.121	531,72	525,65	515,83	506,02	499,95
CIMSA	48,70	48,06	1,33	49,59	47,11	36.708	50,01	49,42	48,47	47,53	46,94
DOAS	192,9	189,45	1,82	194,4	189,1	3.193	195,01	193,76	191,73	189,71	188,46
DOHOL	19,97	20,40	-2,11	21,60	19,80	131.724	21,58	21,15	20,46	19,78	19,35
EKGYO	19,21	19,18	0,16	19,6	18,94	323.399	19,66	19,51	19,26	19,00	18,85
ENJSA	114,50	116,50	-1,72	117,35	112,30	31.704	117,75	116,56	114,63	112,70	111,51
ENKAI	93,45	92,26	1,29	95,42	92,23	26.190	95,70	94,95	93,73	92,51	91,76
EREGL	28,22	27,59	2,28	28,50	27,09	263.149	28,81	28,48	27,94	27,40	27,07
FROTO	101,1	100,05	1,05	102,75	98,21	35.523	103,29	102,22	100,49	98,75	97,68
GARAN	126,50	125,50	0,80	128,25	123,05	81.945	129,00	127,77	125,78	123,80	122,57
GUBRF	473,25	466,6	1,43	477	463,05	6.432	479,85	476,56	471,23	465,90	462,61
HALKB	35,12	35,79	-1,87	36,35	34,55	233.148	36,26	35,84	35,15	34,46	34,04
HEKTS	2,86	2,83	1,06	2,89	2,8	756.964	2,91	2,88	2,85	2,82	2,79
ISCTR	13,17	12,94	1,78	13,26	12,87	1.142.786	13,33	13,24	13,09	12,94	12,85
KCHOL	194,8	194	0,41	196,3	191,4	66.997	197,69	196,54	194,67	192,79	191,64
KONTR	8,62	8,54	0,94	8,78	8,41	218.841	8,84	8,75	8,61	8,47	8,38
TRMET	123,35	122	1,11	125,25	121,15	32.435	125,88	124,92	123,35	121,78	120,82
TRALT	43,20	42,08	2,66	44,35	42,20	279.350	44,56	44,05	43,23	42,41	41,90
KRDMD	30,9	29,07	6,30	31,4	28,8	162.842	31,96	31,34	30,35	29,36	28,74
MGROS	602,50	592,60	1,67	604,30	591,40	6.119	607,21	604,16	599,23	594,31	591,26
ODAS	5,74	5,76	-0,35	5,83	5,71	245.070	5,83	5,80	5,75	5,71	5,68
OYAKC	23,24	23,54	-1,27	23,82	22,92	85.610	23,90	23,69	23,34	23,00	22,79
PETKM	21,22	20,54	3,31	22,59	20	309.419	23,33	22,72	21,73	20,74	20,13
PGSUS	175,50	173,60	1,09	176,65	173,00	49.609	177,06	176,19	174,80	173,41	172,54
SAHOL	89,4	88,92	0,54	90,7	88,88	133.354	90,77	90,34	89,64	88,95	88,52
SASA	2,34	2,34	0,00	2,35	2,30	4.520.686	2,36	2,35	2,33	2,31	2,30
SISE	43,98	43,17	1,88	44,62	43,13	189.441	44,83	44,48	43,91	43,34	42,99
SOKM	48,92	49,04	-0,24	49,89	48,21	40.321	49,97	49,58	48,93	48,29	47,90
TAVHL	307,75	291,25	5,67	309,05	289,8	17.983	314,01	309,47	302,12	294,76	290,22
TECELL	105,90	104,55	1,29	107,65	104,00	108.044	108,09	107,23	105,83	104,44	103,58
THYAO	294,25	288,8	1,89	294,8	286,25	104.172	297,08	295,07	291,80	288,53	286,52
TKFEN	98,00	96,24	1,83	104,00	94,28	40.710	104,49	102,20	98,49	94,77	92,48
TOASO	273,75	270,8	1,09	276,05	266,9	23.123	277,89	275,73	272,23	268,74	266,58
TSKB	11,11	11,10	0,09	11,27	11,07	116.304	11,28	11,23	11,16	11,08	11,03
TTKOM	58,05	58,46	-0,70	60,34	57,51	61.106	60,38	59,71	58,63	57,55	56,88
TUPRS	258,25	246,95	4,58	262,75	241,40	101.341	267,38	262,34	254,18	246,03	240,99
VAKBN	30	30,01	-0,03	30,9	29,02	198.516	31,16	30,72	30,00	29,28	28,84
VESTL	27,94	28,56	-2,17	29,16	27,17	59.015	29,30	28,83	28,07	27,31	26,84
YKBNK	33,02	32,68	1,04	33,66	32,8	406.060	33,69	33,49	33,16	32,83	32,63
ULKER	117,80	111,65	5,51	117,95	110,95	37.631	118,96	117,31	114,63	111,96	110,31

Çekince: Bu raporda yer alan bilgi ve yorumlar Şeker Yatırım Menkul Değerler A.Ş. Araştırma Bölümü tarafından güvenilir olduğuna inanılan kaynaklardan yararlanılarak hazırlanmıştır. Bu kaynaklardaki hata ve eksikliklerden ve bu bilgilerin ticari amaçlı operasyonlarda kullanılmasından doğabilecek zararlardan Şeker Yatırım Menkul Değerler A.Ş. hiçbir şekilde sorumlu tutulamaz. Burada yer alan yatırım bilgi, yorum ve tavsiyeleri yatırım danışmanlığı kapsamında değildir. Yatırım danışmanlığı hizmeti, yetkili kuruluşlar tarafından kişilerin risk ve getiri tercihleri dikkate alınarak kişiye özel sunulmaktadır. Burada yer alan yorum ve tavsiyeler ise genel niteliktedir. Bu tavsiyeler mali durumunuz ile risk ve getiri tercihlerinize uygun olmayabilir. Bu nedenle, sadece burada yer alan bilgilere dayanarak yatırım kararı verilmesi beklentilerinize uygun sonuçlar doğurmayabilir.