

Dün güne hafif satıcı başlanan BIST 100 Endeksi, seans içerisinde 13.652-13.906 aralığında dalgalı bir seyir izledikten sonra kapanışa doğru gelen alımlarla günü %0,50 yükselişle 13.878,54 puandan tamamladı. Gün içi volatilitenin yüksek seyrettiği endekste, özellikle kapanışın gün içi zirveye yakın gerçekleşmesi kısa vadeli görünüm açısından olumlu değerlendirilebilir. Teknik açıdan bakıldığında, endeksin 13.900 seviyesi üzerinde kalıcılık sağlaması halinde 14.000 psikolojik direncine doğru yükseliş eğiliminin devam etmesi beklenebilir. 14.000 seviyesinin aşılması durumunda ise momentumun güç kazanarak yeni zirve denemelerini gündeme getirmesi söz konusu olabilir. Olası geri çekilmelerde ise 13.700 seviyesi ilk önemli destek olarak izlenmelidir. Bu seviyenin altına sarkmalarda 13.600 desteği kısa vadeli görünüm açısından kritik eşik konumundadır. 13.600 altında kapanışlar görülmesi halinde satış baskısının artması ve düzeltme hareketinin derinleşmesi riski gündeme gelebilir. Genel görünümde, 13.700 üzerinde kaldığı sürece yükseliş eğiliminin korunabileceği; ancak 13.900-14.000 bandının aşılması için işlem hacminin destekleyici olması gerektiği değerlendirilmektedir. Gün içerisinde 13.600 seviyesine doğru yaşanabilecek geri çekilmeler alım fırsatı, 14.000 seviyesine doğru yükselişler ise kısa vadede kar satışı olarak değerlendirilebilir. BIST 100 endeksinin güne pozitif bir seyirle başlamasını, sonrasında ise dalgalı bir seyir izlemesini bekliyoruz.

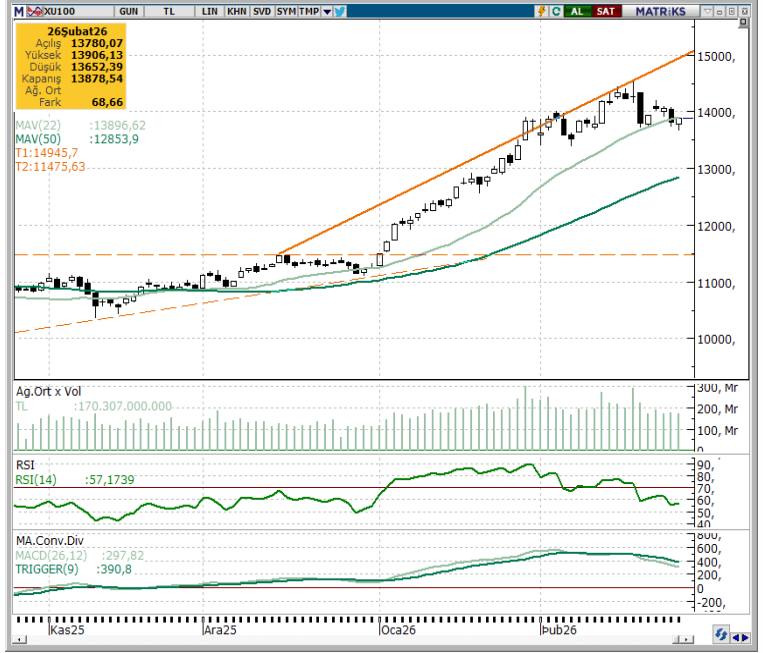

KAPANIŞ	13.878,54	K.V. DESTEK	13.700-13.600	BIST 100 DEĞİŞİM		BIST 100 YÜKSELEN / DÜŞEN HİSSE		BIST 100 HACİM DEĞİŞİM	
DEĞİŞİM	0,50%	K.V. DİRENÇ	13.900-14.000	HAFTALIK	0,54%	DÜŞEN HİSSE SAYISI	39	GÜNLÜK	-2,50%
K.V. GÖRÜNÜM	Pozitif	O.V. DESTEK	12.000	AYLIK	5,32%	YÜKSELEN HİSSE SAYISI	59	HAFTALIK	-23,90%
HACİM (Mn TL)	170.072	O.V. DİRENÇ	16.500	YILB.	23,24%	DEĞİŞMEYEN HİSSE SAYISI	2	AYLIK	34,21%

TEKNİK VERİLER- HİSSE ÖNERİLERİ

En Çok Yükselen Hisseler				En Çok Değer Kaybeden Hisseler				Teknik Veriler- Hisse Önerileri						
Hisse	Kapanış	Günlük Getiri	Yılbaşından Bugüne	Hisse	Kapanış	Günlük Getiri	Yılbaşından Bugüne	Hisse Adı	Öneri Tarihi	Kapanış Fiyatı	Öneri Türü	Kısa Vadeli Hedef	Zarar Kes Seviyesi	Son Durum
ATEKS	108,90	10%	-37%	KLRHO	344,25	-10%	12%	EREGL	27.02.2026	31,90	AL	32,70	31,10	
DOGUB	41,18	10%	-15%	YGYO	1,80	-10%	41%	31,74-32,06 aralığından alım yapılarak 32,70-33,02 aralığı hedeflenebilir.						
KLMSN	33,70	10%	7%	ZGYO	24,9	-10%	0%	PGSUS	27.02.2026	202,20	AL	207,30	197,10	
BAGFS	31,72	10%	24%	ZERGY	15,32	-10%	55%	201,10-203,30 aralığından alım yapılarak 207,30-209,30 aralığı hedeflenebilir.						
GUNDG	468,25	10%	86%	BESTE	30,84	-10%	0%	MAVI	26.02.2026	46,30	AL	47,64	45,28	İZLE
SMART	32,86	10%	51%	MARTI	1,44	-10%	-16%	46,22-46,70 aralığından alım yapılarak 47,64-48,10 aralığı hedeflenebilir.						
ARFYE	25,18	10%	0%	PNLSN	49,60	-9%	34%	TTKOM	26.02.2026	71,15	AL	72,80	69,20	İZLE
GEREL	25,64	10%	35%	EUHOL	15,10	-8%	36%	70,60-71,40 aralığından alım yapılarak 72,80-73,50 aralığı hedeflenebilir.						
SELVA	2,44	10%	-2%	DERHL	14,71	-8%	12%	ASTOR	24.02.2026	185,00	AL	197,30	187,50	KVU
RYSAS	20,76	10%	43%	GSRAY	1,24	-8%	7%	191,40-193,40 aralığından alım yapılarak 197,30-199,20 aralığı hedeflenebilir.						
En Hareketli Hisseler				Haftalık Bazda				ENKAİ	24.02.2026	101,80	AL	105,60	100,40	STOP
Hisse	Kapanış	Hacim (Bin TL)	Yılbaşından Bugüne	En Çok Yükselen	En Çok Düşen	102,40-103,60 aralığından alım yapılarak 105,60-106,70 aralığı hedeflenebilir.								
THYAO	311,50	21.251.989	16%	MANAS	54%	KLRHO	-28%	ISCTR	24.02.2026	17,20	AL	17,74	16,86	STOP
ISCTR	17,20	10.722.376	22%	ESCOM	39%	MARTI	-16%	17,21-17,39 aralığından alım yapılarak 17,74-17,91 aralığı hedeflenebilir.						
ASELS	311,00	10.517.426	34%	SMART	26%	OBASE	-16%	BIMAS	23.02.2026	677,50	AL	701,50	666,50	KVU
SASA	2,43	7.664.106	-13%	NIBAS	18%	KAYSE	-16%	680,50-687,50 aralığından alım yapılarak 701,50-708,00 aralığı hedeflenebilir.						
YKBNK	44,02	7.599.341	22%	PNLSN	18%	MRGYO	-16%	HALKB	23.02.2026	49,92	AL	50,35	47,86	KVU
KCHOL	205,20	7.503.776	22%	IHAAS	17%	AVOD	-16%	48,84-49,36 aralığından alım yapılarak 50,35-50,85 aralığı hedeflenebilir.						
AKBNK	91,70	7.093.662	31%	HEDEF	17%	KZGYO	-14%	ASELS	20.02.2026	311,00	AL	314,75	299,25	KVU
EREGL	31,90	6.783.071	34%	MEKAG	17%	INVEO	-13%	305,25-308,75 aralığından alım yapılarak 314,75-317,75 aralığı hedeflenebilir.						
TRALT	59,45	6.624.851	45%	HDFGS	16%	GZNMİ	-13%	TUPRS	20.02.2026	215,90	AL	227,10	215,90	KVU
ASTOR	185,00	6.603.604	58%	TERA	16%	CVKMD	-13%	220,30-222,70 aralığından alım yapılarak 227,10-229,30 aralığı hedeflenebilir.						
								CIMSAA	19.02.2026	53,35	AL	56,70	53,90	STOP
								55,00-55,60 aralığından alım yapılarak 56,70-57,25 aralığı hedeflenebilir.						

ENDEKS GETİRİLERİ VE HAREKETLİ ORTALAMA DEĞERLERİ

Endeks	Kapanış	Günlük Getiri %	Haftalık Getiri %	Aylık Getiri %	14 GHO	50 GHO	200 GHO
BIST 100	13.879	0,50	0,54	5,32	13.906	13.055	11.468
BIST 030	15.587	0,96	2,02	7,91	15.414	14.341	12.593
BIST BANKA	20.641	1,40	5,28	13,52	20.047	18.603	16.387
BIST SINAİ	16.722	0,28	-0,04	2,41	16.864	16.002	14.414

Not: Hareketli ortalama tablosundaki Yeşil renk endeksin ilgili ortalamasının üzerinde olduğunu, Kırmızı renk ise altında olduğunu göstermektedir.

KV= Kısa vade olarak 1-5 günlük süreç kastedilmektedir.

KVU= Teknik Önerinin Kısa Vadeli hedefine ulaştığını ifade eder.

İZLE: Alım için hissenin takibe alınmasını gerektiğini ifade etmektedir.

STOP: Teknik önerinin Zarar-Kes seviyesine ulaştığını göstermektedir.

GHO: Günlük Hareketli Ortalama (Üssel)

Bilgi: Alım Aralığı maksimum fayda sağlanabilecek aralığı ifade eder.

Ancak piyasa koşullarına göre hisse bu aralığa gelmeden hedef bölgeye yükselişini devam ettirebileceği göz önünde bulundurulmalıdır.

GÜNLÜK DESTEK-DİRENÇ TABLOSU

Hisse	Destek-3	Destek-2	Destek-1	Kapanış	Direnç-1	Direnç-2	Direnç-3	10 GHO	Beta (1Y)
AEFES	19,02	19,19	19,29	19,40	19,63	19,73	19,90	20,16	1,15
AGHOL	32,82	33,11	33,29	33,70	33,87	34,05	34,34	34,72	1,11
AKBNK	88,17	89,45	90,24	91,70	92,80	93,59	94,87	89,70	1,23
AKSA	10,18	10,25	10,30	10,35	10,45	10,50	10,58	10,74	0,87
AKSEN	67,75	68,49	68,96	69,75	70,44	70,91	71,65	70,02	0,83
ALARK	103,00	103,84	104,36	104,80	106,04	106,56	107,40	107,10	0,96
ALTNY	15,46	15,68	15,81	15,87	16,24	16,37	16,58	16,27	0,55
ANSGR	25,43	25,71	25,88	26,30	26,43	26,60	26,87	26,56	0,70
ARCLK	116,60	117,40	117,90	118,60	119,50	120,00	120,80	122,42	0,97
ASELS	300,50	303,84	305,91	311,00	312,59	314,66	318,00	306,50	0,78
ASTOR	174,27	178,47	181,06	185,00	189,47	192,06	196,27	184,27	1,20
BALSU	15,33	15,49	15,60	15,62	15,93	16,04	16,21	16,33	0,68
BIMAS	651,83	660,62	666,05	677,50	683,62	689,05	697,83	688,19	1,10
BRSAN	658,00	675,76	686,74	720,00	722,26	733,24	751,00	702,22	1,00
BRYAT	2.421,83	2450,67	2468,49	2.512,50	2526,17	2543,99	2572,83	2.491,11	0,95
BSOKE	27,17	27,66	27,97	28,50	28,96	29,27	29,77	29,04	0,61
BTCIM	4,92	5,02	5,07	5,19	5,26	5,31	5,40	5,03	0,71
CANTE	1,63	1,64	1,65	1,65	1,67	1,68	1,69	1,73	0,95
CCOLA	69,80	70,51	70,94	71,60	72,36	72,79	73,50	74,28	0,90
CIMSA	51,28	51,88	52,24	53,35	53,43	53,79	54,38	53,35	0,97
CWENE	28,19	29,08	29,63	30,40	31,42	31,97	32,87	31,44	0,84
DAPGM	11,22	11,37	11,46	11,60	11,76	11,85	12,00	12,00	0,67
DOAS	212,07	214,63	216,21	221,00	221,33	222,91	225,47	227,13	0,86
DOHOL	20,19	20,48	20,65	21,18	21,22	21,39	21,67	21,15	0,80
DSTKF	1.289,00	1340,57	1372,43	1.469,00	1475,57	1507,43	1559,00	1.259,47	0,95
ECILC	109,27	111,14	112,29	115,20	116,04	117,19	119,07	119,04	0,74
EFOR	20,55	20,86	21,05	21,18	21,66	21,85	22,15	22,38	0,26
EGEEN	6.675,83	6783,75	6850,42	6.902,50	7066,25	7132,92	7240,83	7.073,73	0,82
EKGYO	23,40	23,69	23,87	24,28	24,45	24,63	24,92	24,79	1,26
ENERY	9,33	9,53	9,65	9,90	10,05	10,17	10,37	9,81	0,68
ENJSA	107,70	108,85	109,55	111,70	111,85	112,55	113,70	109,80	0,91
ENKAI	99,13	100,01	100,55	101,80	102,31	102,85	103,73	100,94	0,84
EREGL	30,81	31,17	31,40	31,90	32,13	32,36	32,73	30,70	0,97
EUPWR	34,83	35,15	35,35	35,70	35,99	36,19	36,51	38,41	1,11
FENER	3,02	3,04	3,05	3,07	3,09	3,10	3,12	3,20	0,69
FROTO	114,67	115,97	116,77	118,60	119,37	120,17	121,47	120,51	0,91
GARAN	156,70	158,88	160,22	163,90	164,58	165,92	168,10	159,73	1,21
GENIL	7,32	7,55	7,69	7,83	8,14	8,28	8,50	7,71	0,49
GESAN	45,49	45,95	46,24	47,10	47,17	47,46	47,93	50,23	1,03
GLRMK	166,00	167,83	168,97	171,40	172,63	173,77	175,60	177,21	0,55
GRSEL	358,00	362,01	364,49	366,00	372,51	374,99	379,00	377,52	0,65
GRTHO	223,87	226,31	227,82	230,20	232,71	234,22	236,67	240,16	0,49
GSRAY	1,14	1,19	1,23	1,24	1,33	1,37	1,42	1,28	0,72
GUBRF	496,00	507,46	514,54	528,00	537,46	544,54	556,00	520,39	1,01
HALKB	48,04	48,65	49,03	49,92	50,25	50,63	51,24	48,82	1,20
HEKTS	2,98	3,01	3,04	3,06	3,10	3,13	3,16	3,23	1,02
ISCTR	16,55	16,76	16,89	17,20	17,31	17,44	17,65	17,13	1,27
ISMEN	48,42	48,93	49,25	49,82	50,27	50,59	51,10	50,36	1,22
IZENR	8,97	9,11	9,20	9,40	9,48	9,57	9,71	9,60	0,78
KCAER	10,37	10,61	10,76	11,16	11,24	11,39	11,63	11,31	1,03

GÜNLÜK DESTEK-DİRENÇ TABLOSU

Hisse	Destek-3	Destek-2	Destek-1	Kapanış	Direnç-1	Direnç-2	Direnç-3	10 GHO	Beta (1Y)
KCHOL	198,53	200,98	202,49	205,20	207,38	208,89	211,33	211,23	1,26
KLRHO	344,25	344,25	344,25	344,25	344,25	344,25	344,25	432,57	0,32
KONTR	9,44	9,52	9,57	9,64	9,73	9,78	9,86	10,03	0,89
KRDMD	30,58	30,98	31,22	31,74	32,02	32,26	32,66	31,43	1,24
KTLEV	37,32	38,26	38,84	39,60	40,72	41,30	42,24	38,53	0,68
KUYAS	72,08	73,90	75,02	77,75	78,65	79,77	81,58	71,25	0,56
MAGEN	48,05	48,51	48,79	49,44	49,71	49,99	50,45	47,05	0,52
MAVI	44,89	45,38	45,68	46,30	46,66	46,96	47,45	47,04	0,87
MGROS	627,17	639,01	646,32	664,50	670,01	677,32	689,17	668,35	0,93
MIATK	36,30	36,82	37,14	37,94	38,18	38,50	39,02	38,48	1,03
MPARK	437,17	443,85	447,98	453,00	461,35	465,48	472,17	463,66	0,70
OBAMS	8,22	8,31	8,37	8,38	8,55	8,61	8,70	8,49	0,61
ODAS	5,83	5,93	5,98	6,02	6,17	6,22	6,31	5,98	1,15
OTKAR	375,50	380,08	382,92	387,00	392,08	394,92	399,50	410,66	0,95
OYAKC	24,71	24,91	25,03	25,40	25,43	25,55	25,75	25,74	0,87
PASEU	111,33	115,15	117,51	124,00	125,15	127,51	131,33	132,63	0,10
PATEK	17,85	18,03	18,14	18,18	18,49	18,60	18,77	19,26	0,76
PETKM	17,30	17,44	17,53	17,72	17,81	17,90	18,04	18,03	0,95
PGSUS	193,47	196,56	198,47	202,20	204,66	206,57	209,67	205,05	1,04
QUAGR	2,72	2,75	2,77	2,79	2,82	2,84	2,86	2,89	0,79
RALYH	145,00	149,43	152,17	154,40	161,03	163,77	168,20	159,11	0,10
REEDR	6,46	6,50	6,52	6,53	6,61	6,63	6,68	6,70	0,91
SAHOL	100,13	101,78	102,79	105,00	106,08	107,09	108,73	106,01	1,28
SASA	2,31	2,36	2,39	2,43	2,49	2,52	2,57	2,48	1,05
SISE	44,57	45,07	45,38	46,04	46,37	46,68	47,17	46,51	1,06
SKBNK	12,10	12,21	12,28	12,34	12,50	12,57	12,68	11,64	0,89
SOKM	63,57	64,87	65,67	66,30	68,27	69,07	70,37	67,80	1,04
TABGD	255,42	258,38	260,21	264,75	266,13	267,96	270,92	266,55	0,60
TAVHL	311,67	315,96	318,62	326,00	327,21	329,87	334,17	333,47	0,84
TCELL	117,07	118,29	119,04	120,80	121,49	122,24	123,47	121,73	1,07
THYAO	296,33	301,59	304,83	311,50	315,34	318,58	323,83	318,06	0,98
TKFEN	74,92	76,16	76,93	78,25	79,41	80,18	81,42	80,95	0,61
TOASO	310,17	313,99	316,35	322,50	323,99	326,35	330,17	327,72	1,09
TRALT	56,38	57,64	58,42	59,45	60,94	61,72	62,98	57,28	0,92
TRENJ	111,17	113,23	114,50	117,50	118,63	119,90	121,97	113,01	0,74
TRMET	159,23	161,72	163,25	166,70	168,22	169,75	172,23	156,09	0,77
TSKB	12,40	12,58	12,69	12,96	13,05	13,16	13,34	13,28	1,27
TSPOR	1,00	1,01	1,02	1,02	1,04	1,05	1,06	1,05	0,68
TTKOM	69,25	69,86	70,24	71,15	71,46	71,84	72,45	70,48	1,10
TTRAK	519,67	525,21	528,63	536,00	539,71	543,13	548,67	543,99	0,66
TUKAS	2,56	2,57	2,58	2,59	2,61	2,62	2,64	2,72	0,81
TUPRS	212,23	214,03	215,14	215,90	218,73	219,84	221,63	220,84	0,76
TUREX	7,11	7,17	7,21	7,26	7,33	7,37	7,43	7,52	0,50
TURSG	12,13	12,23	12,28	12,42	12,47	12,52	12,61	12,40	0,75
ULKER	122,43	123,73	124,53	126,70	127,13	127,93	129,23	130,50	1,14
VAKBN	39,97	40,53	40,88	41,94	42,01	42,36	42,93	40,93	1,04
VESTL	29,27	30,08	30,58	31,02	32,20	32,70	33,51	31,05	1,11
YEOTK	37,75	38,30	38,64	39,54	39,74	40,08	40,63	40,42	1,13
YKBNK	41,91	42,57	42,98	44,02	44,29	44,70	45,35	42,51	1,27
ZOREN	3,35	3,42	3,47	3,54	3,62	3,67	3,75	3,50	0,98

Çekince: Bu raporda yer alan bilgi ve yorumlar Şeker Yatırım Menkul Değerler A.Ş. Araştırma Bölümü tarafından güvenilir olduğuna inanılan kaynaklardan yararlanarak hazırlanmıştır. Bu kaynaklardaki hata ve eksikliklerden ve bu bilgilerin ticari amaçlı operasyonlarda kullanılmasından doğabilecek zararlardan Şeker Yatırım Menkul Değerler A.Ş. hiçbir şekilde sorumlu tutulamaz. Burada yer alan yatırım bilgi, yorum ve tavsiyeleri yatırım danışmanlığı kapsamında değildir. Yatırım danışmanlığı hizmeti, yetkili kuruluşlar tarafından kişilerin risk ve getiri tercihleri dikkate alınarak kişiye özel sunulmaktadır. Burada yer alan yorum ve tavsiyeler ise genel niteliktedir. Bu tavsiyeler mali durumunuz ile risk ve getiri tercihlerinize uygun olmayabilir. Bu nedenle, sadece burada yer alan bilgilere dayanılarak yatırım kararı verilmesi beklentilerinize uygun sonuçlar doğurmayabilir.