

BIST 100 Endeksi, Çarşamba günü tepki alımları ile başlamasına rağmen gün içerisinde risk iştahının zayıf kalmasıyla birlikte günü %0,89 değer kaybı ile 9.719,81 seviyesinden tamamladı. Endekste bugün tepki alımlarının güçlenmesi durumunda ilk etapta 50 günlük hareketli ortalaması olan 9.850 direnç seviyesi, sonrasında ise 9.950 seviyesi kritik direnç bölgeleri olarak izlenebilir. Ancak, tepki alımlarının zayıf kalmaya devam etmesi ve momentum kaybının giderek hızlanması halinde 9.650 ilk destek, bu seviyenin aşağı kırılması halinde ise 9.550 seviyesi bir sonraki destek seviyesi olarak takip edilebilir. Günlük grafiğinde indikatörlerin genelinde aşağı yönlü hareketlerin devam etmesi ile birlikte net bir dönüş sinyali gözlenmemektedir. Endeksin gün içerisinde 9.650 seviyeleri altına gerilemeleri alım fırsatı, 9.950 seviyelerine doğru yükselişleri ise kar satışı olarak değerlendirilebilir. Endeksin güne yatay başlangıç yapmasını günün devamında ise tepki alımlarının zayıf kalması durumunda dalgalı seyirlerin devam etmesini bekliyoruz.

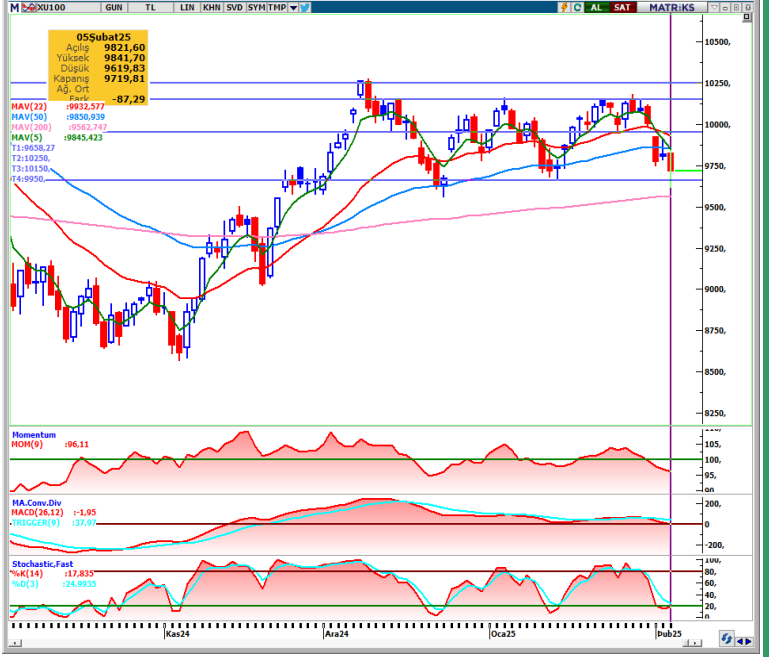

KAPANIŞ	9.719,81	K.V. DESTEK	9.650-9.550	BIST 100 DEĞİŞİM		BIST 100 YÜKSELEN / DÜŞEN HİSSE		BIST 100 HACİM DEĞİŞİM	
DEĞİŞİM	-0,89%	K.V. DİRENÇ	9.850-9.950	HAFTALIK	-3,54%	DÜŞEN HİSSE SAYISI	84	GÜNLÜK	1,15%
K.V. GÖRÜNÜM	Pozitif	O.V. DESTEK	8.500	AYLIK	-3,53%	YÜKSELEN HİSSE SAYISI	14	HAFTALIK	0,09%
HACİM (Mn TL)	103.933	O.V. DİRENÇ	11.500	YILB.	-1,13%	DEĞİŞMEYEN HİSSE SAYISI	2	AYLIK	14,15%

TEKNİK VERİLER- HİSSE ÖNERİLERİ

En Çok Yükselen Hisseler				En Çok Değer Kaybeden Hisseler				Hisse Adı						
Hisse	Kapanış	Günlük Getiri	Yılbaşından Bugüne	Hisse	Kapanış	Günlük Getiri	Yılbaşından Bugüne	Öneri Tarihi	Kapanış Fiyatı	Öneri Türü	Kısa Vadeli Hedef	Zarar Kes Seviyesi	Son Durum	
SERNT	14,52	10%	0%	DZGYO	7,29	-10%	-31%							
MOPAS	38,62	10%	0%	RAYSG	346,50	-10%	-35%							
VERUS	250,25	10%	-15%	MERCN	13,5	-10%	7%							
PEGYO	8,68	10%	117%	IHLAS	2,41	-10%	-30%							
HDFGS	1,67	10%	9%	DGATE	53,35	-9%	16%							
DCTTR	43,48	10%	46%	IHLGM	1,63	-7%	-23%							
BSOKE	13,90	8%	16%	BRKVV	61,20	-7%	26%							
DOGUB	20,10	8%	1%	IHYAY	2,81	-7%	-24%							
SKYMD	19,36	8%	24%	ZEDUR	8,10	-7%	-5%							
ADGYO	30,30	5%	-9%	DAPGM	6,65	-7%	-3%							

ENDEKS GETİRİLERİ VE HAREKETLİ ORTALAMA DEĞERLERİ							
Endeks	Kapanış	Günlük Getiri %	Haftalık Getiri %	Aylık Getiri %	14 GHO	50 GHO	200 GHO
BIST 100	9.720	-0,89	-3,54	-3,53	9.930	9.851	9.697
BIST 030	10.804	-0,64	-3,68	-2,90	11.010	10.879	10.636
BIST BANKA	14.592	-1,54	-5,21	-3,21	15.014	14.645	13.598
BIST SİNAİ	12.345	-0,93	-2,72	-6,81	12.693	12.836	13.146

Not: Hareketli ortalama tablosundaki Yeşil renk endeksin ilgili ortalamasının üzerinde olduğunu, Kırmızı renk ise altında olduğunu göstermektedir.

KV= Kısa vade olarak 1-5 günlük süreç kastedilmektedir.
 KVU= Teknik Önerinin Kısa Vadeli hedefine ulaştığını ifade eder.
 İZLE: Alım için hissenin takibe alınmasını gerektiğini ifade etmektedir.
 STOP: Teknik önerinin Zarar-Kes seviyesine ulaştığını göstermektedir.
 GHO: Günlük Hareketli Ortalama (Üssel)
 Bilgi: Alım Aralığı maksimum fayda sağlanabilecek aralığı ifade eder.
 Ancak piyasa koşullarına göre hisse bu aralığa gelmeden hedef bölgeye yükselişini devam ettirebileceği göz önünde bulundurulmalıdır.

GÜNLÜK DESTEK-DİRENÇ TABLOSU

Hisse	Destek-3	Destek-2	Destek-1	Kapanış	Direnç-1	Direnç-2	Direnç-3	10 GHO	Beta (1Y)
AHGAZ	17,59	17,85	18,02	18,16	18,55	18,72	18,99	19,13	0,52
AKBNK	62,63	63,53	64,09	64,90	65,88	66,44	67,33	65,51	1,52
AKCNS	196,37	199,96	202,18	204,70	209,36	211,58	215,17	202,99	0,75
AKFYE	16,82	17,06	17,21	17,35	17,68	17,83	18,06	18,17	0,56
AKSA	11,24	11,35	11,43	11,56	11,65	11,73	11,84	11,36	0,72
AKSEN	37,33	37,85	38,16	38,68	39,19	39,50	40,01	40,06	0,89
ALARK	81,87	83,17	83,97	84,90	86,57	87,37	88,67	86,81	0,89
ALBRK	6,60	6,68	6,73	6,77	6,88	6,93	7,00	7,04	1,19
ALFAS	60,82	62,19	63,04	64,15	65,79	66,64	68,02	70,00	0,84
AEFES	155,87	157,85	159,08	160,60	163,05	164,28	166,27	162,59	0,86
AGHOL	287,83	290,13	291,54	292,50	296,13	297,54	299,83	302,74	0,93
ARCLK	123,77	125,79	127,04	128,30	131,09	132,34	134,37	129,46	0,92
ASGYO	10,57	10,68	10,75	10,83	10,97	11,04	11,15	11,25	0,83
ASELS	83,57	84,81	85,58	86,20	88,06	88,83	90,07	86,58	0,91
ASTOR	114,80	116,29	117,21	119,40	120,19	121,11	122,60	121,51	0,88
BERA	15,01	15,48	15,78	16,03	16,72	17,02	17,49	16,29	0,92
BIENY	29,85	30,24	30,48	30,72	31,26	31,50	31,89	31,51	0,80
BIMAS	523,83	529,95	533,72	539,50	545,95	549,72	555,83	533,71	0,90
BIOEN	13,18	13,66	13,95	14,29	14,90	15,19	15,66	14,71	0,80
BOBET	20,23	21,05	21,56	22,40	23,21	23,72	24,55	23,34	1,12
BRSAN	368,67	373,16	375,93	381,00	384,91	387,68	392,17	394,86	1,04
BRYAT	1.713,33	1729,76	1739,91	1.750,00	1772,76	1782,91	1799,33	1.818,45	0,92
BUCIM	7,47	7,63	7,73	7,84	8,04	8,14	8,29	8,42	0,93
COLLA	53,13	53,84	54,28	54,80	55,69	56,13	56,83	57,08	0,75
CWENE	17,75	18,15	18,40	18,50	19,20	19,45	19,85	19,82	1,00
CANTE	1,40	1,42	1,43	1,45	1,48	1,49	1,52	1,53	0,76
CIMSA	50,37	51,05	51,48	52,10	52,85	53,28	53,97	52,88	0,96
DOHOL	12,66	12,81	12,90	13,06	13,20	13,29	13,44	13,68	1,10
DOAS	178,10	179,86	180,94	182,30	184,46	185,54	187,30	187,88	0,71
ECILC	40,62	41,25	41,65	41,98	42,91	43,31	43,94	44,29	1,06
ECZYT	178,37	180,58	181,95	182,90	186,38	187,75	189,97	188,70	0,93
EGEEN	8.840,83	8940,15	9001,51	9.052,50	9200,15	9261,51	9360,83	9.369,88	1,12
EKGYO	13,73	13,97	14,12	14,32	14,60	14,75	14,99	14,67	1,21
ENJSA	58,53	59,05	59,37	60,00	60,40	60,72	61,23	60,87	0,91
ENERY	210,13	213,72	215,94	217,60	223,12	225,34	228,93	225,50	0,57
ENKAI	45,55	46,26	46,71	47,28	48,14	48,59	49,31	48,45	0,89
EREGL	21,31	21,50	21,61	21,70	21,98	22,09	22,27	22,42	0,89
EUREN	3,86	3,97	4,04	4,05	4,26	4,33	4,44	4,28	0,94
EUPWR	34,41	35,61	36,35	37,52	38,75	39,49	40,69	36,61	0,91
FROTO	883,33	893,27	899,40	910,00	919,27	925,40	935,33	915,09	0,88
GWIND	26,87	27,26	27,49	27,62	28,26	28,49	28,87	29,15	0,74
GARAN	120,43	121,96	122,91	124,10	125,96	126,91	128,43	128,67	1,17
GESAN	46,71	47,94	48,70	49,34	51,17	51,93	53,17	50,29	1,05
GUBRF	267,50	271,22	273,53	276,50	280,97	283,28	287,00	274,11	0,82
HEKTS	3,35	3,40	3,43	3,46	3,52	3,55	3,59	3,63	1,13
IPEKE	51,30	52,20	52,75	53,50	54,55	55,10	56,00	54,92	1,09
ISDMR	35,20	35,58	35,82	36,00	36,58	36,82	37,20	37,38	0,86
ISCTR	13,13	13,38	13,54	13,74	14,03	14,19	14,43	14,14	1,30
ISGYO	18,25	18,50	18,65	18,80	19,14	19,29	19,53	19,30	1,10
ISMEN	39,92	41,00	41,68	41,92	43,84	44,52	45,60	44,40	0,95

GÜNLÜK DESTEK-DİRENÇ TABLOSU

Hisse	Destek-3	Destek-2	Destek-1	Kapanış	Direnç-1	Direnç-2	Direnç-3	10 GHO	Beta (1Y)
IZENR	4,36	4,48	4,55	4,65	4,78	4,85	4,96	4,53	0,85
IZMDC	4,94	5,01	5,05	5,11	5,19	5,23	5,30	5,22	0,88
KLSE	32,23	32,54	32,73	32,92	33,36	33,55	33,87	33,92	1,00
KRDMD	25,25	25,69	25,96	26,30	26,85	27,12	27,57	26,81	1,18
KARSN	10,83	11,04	11,16	11,20	11,57	11,69	11,89	11,91	1,06
KAYSE	16,88	17,06	17,17	17,23	17,54	17,65	17,84	18,12	0,83
KMPUR	16,65	16,94	17,12	17,30	17,69	17,87	18,15	18,05	0,84
KCAER	10,79	11,03	11,18	11,32	11,65	11,80	12,03	12,11	0,77
KCHOL	155,03	157,36	158,80	160,10	163,46	164,90	167,23	168,48	1,11
KONTR	33,22	33,61	33,85	34,50	34,63	34,87	35,26	35,62	1,24
KONYA	5.962,50	6023,62	6061,38	6.127,50	6183,62	6221,38	6282,50	6.264,98	0,93
KORDS	62,87	63,69	64,20	64,90	65,84	66,35	67,17	67,77	1,01
KOZAL	21,19	21,52	21,72	22,00	22,38	22,58	22,91	22,69	1,05
KOZAA	64,55	65,70	66,40	67,95	68,70	69,40	70,55	69,79	1,04
MAVI	68,50	69,26	69,74	70,40	71,26	71,74	72,50	71,43	0,88
MIATK	34,43	35,00	35,35	35,86	36,48	36,83	37,39	37,37	1,23
MGROS	566,83	572,37	575,79	583,50	586,87	590,29	595,83	572,27	0,73
ODAS	5,06	5,14	5,20	5,27	5,37	5,43	5,52	5,61	1,12
OTKAR	382,17	387,13	390,20	392,50	400,13	403,20	408,17	410,25	0,83
OYAKC	23,85	24,22	24,45	24,88	25,18	25,41	25,77	25,00	0,84
PGSUS	216,77	219,14	220,60	223,10	225,34	226,80	229,17	227,72	1,01
PENTA	14,12	14,44	14,63	14,71	15,26	15,45	15,76	15,55	0,93
PETKM	15,95	16,23	16,40	16,65	16,96	17,13	17,41	17,33	1,10
QUAGR	3,29	3,36	3,40	3,42	3,54	3,58	3,65	3,47	0,90
SAHOL	93,28	94,33	94,98	95,65	97,08	97,73	98,78	98,88	1,32
SASA	3,30	3,36	3,40	3,46	3,52	3,56	3,62	3,65	1,21
SDTTR	181,80	184,63	186,37	187,40	192,03	193,77	196,60	198,19	0,59
SMRTG	37,68	38,61	39,19	40,40	41,05	41,63	42,56	40,93	1,04
SKBNK	3,80	3,86	3,90	3,95	4,02	4,06	4,12	4,14	0,95
SISE	35,94	36,28	36,48	36,74	37,16	37,36	37,70	38,01	0,96
SOKM	37,49	38,03	38,36	38,70	39,45	39,78	40,33	38,96	0,85
HALKB	19,29	19,63	19,84	20,02	20,52	20,73	21,07	19,57	1,18
TSKB	12,15	12,53	12,77	12,88	13,54	13,78	14,17	13,47	1,08
TATEN	41,99	42,86	43,40	44,48	45,14	45,68	46,55	44,46	0,90
TAVHL	260,42	263,19	264,90	268,75	270,44	272,15	274,92	274,07	0,85
TKFEN	56,68	58,25	59,22	59,65	62,35	63,32	64,88	63,01	0,88
TOASO	203,90	209,29	212,61	215,10	223,39	226,71	232,10	218,41	0,96
TUKAS	1,84	1,89	1,92	1,95	2,02	2,05	2,10	2,07	0,69
TCELL	102,37	103,78	104,65	105,90	107,48	108,35	109,77	105,92	0,83
TUPRS	134,20	135,58	136,42	138,00	139,18	140,02	141,40	140,34	0,79
THYAO	293,42	296,95	299,13	303,75	306,20	308,38	311,92	307,96	0,91
TTKOM	47,73	48,12	48,37	48,70	49,16	49,41	49,81	49,31	1,02
TTRAK	655,50	661,99	666,01	669,50	678,99	683,01	689,50	681,24	0,69
ULKER	116,07	118,21	119,53	123,00	123,81	125,13	127,27	119,60	1,02
VAKBN	25,53	26,07	26,40	26,74	27,49	27,82	28,37	26,59	1,11
VESTL	56,15	57,49	58,31	59,45	60,99	61,81	63,15	61,90	1,11
YKBNK	28,10	28,54	28,82	29,10	29,70	29,98	30,42	30,74	1,45
YYLGD	8,85	8,95	9,02	9,07	9,22	9,29	9,39	9,44	0,83
YEOTK	49,90	51,43	52,37	52,90	55,43	56,37	57,90	53,63	1,05
ZOREN	3,75	3,80	3,83	3,86	3,93	3,96	4,01	4,03	0,96

Çekince: Bu raporda yer alan bilgi ve yorumlar Şeker Yatırım Menkul Değerler A.Ş. Araştırma Bölümü tarafından güvenilir olduğuna inanılan kaynaklardan yararlanarak hazırlanmıştır. Bu kaynaklardaki hata ve eksikliklerden ve bu bilgilerin ticari amaçlı operasyonlarda kullanılmasından doğabilecek zararlardan Şeker Yatırım Menkul Değerler A.Ş. hiçbir şekilde sorumlu tutulamaz. Burada yer alan yatırım bilgi, yorum ve tavsiyeleri yatırım danışmanlığı kapsamında değildir. Yatırım danışmanlığı hizmeti, yetkili kuruluşlar tarafından kişilerin risk ve getiri tercihleri dikkate alınarak kişiye özel sunulmaktadır. Burada yer alan yorum ve tavsiyeler ise genel niteliktedir. Bu tavsiyeler mali durumunuz ile risk ve getiri tercihlerinize uygun olmayabilir. Bu nedenle, sadece burada yer alan bilgilere dayanarak yatırım kararı verilmesi beklentilerinize uygun sonuçlar doğurmayabilir.