

BİST 100 Endeksi, haftanın ikinci işlem gününde seans içerisinde güç kaybına uğrayarak 9.708 seviyesine doğru geri çekilme yaşadı. Ancak, kapanışa doğru gelen tepki alımlarıyla birlikte gün %0,94 kazançla gün içerisinde gördüğü en yüksek seviye olan 9.920 puandan tamamladı. Böylelikle Endekste son iki işlem günündeki negatif seyir yerini pozitif görünüme dönüştürmüştü. Ancak, BIST 100 Endeksinde sağlıklı teknik görünüm açısından 10.000-10.400 aralığında oluşan gap'in dolması gerektiği görüşümüzü korumaya devam ediyoruz. Endeksin günlük grafiğinde kısa vadeli teknik göstergeleri dün hem gelen alımlarla hem de gün içerisinde en yüksek seviyede kapanış yapmasıyla MACD indikatörü dışında toparlanmaya çalıştığını söyleyebiliriz. Kısa vadede 9.750 desteği üzerinde tutunma çabası olduğu takdirde yukarı yönlü ataklar görmeye devam edebiliriz. Endeksin kısa vadede 9.750 seviyelerine doğru gerilemeleri alım fırsatı olarak, 10.250 seviyelerinin üzerine yükselişleri ise kar satışı fırsatı olarak değerlendirilebilir. Güne alıcılı başlaması beklenen Endeksin günün devamında ise dalgalı seyrini sürdürmesini bekliyoruz.

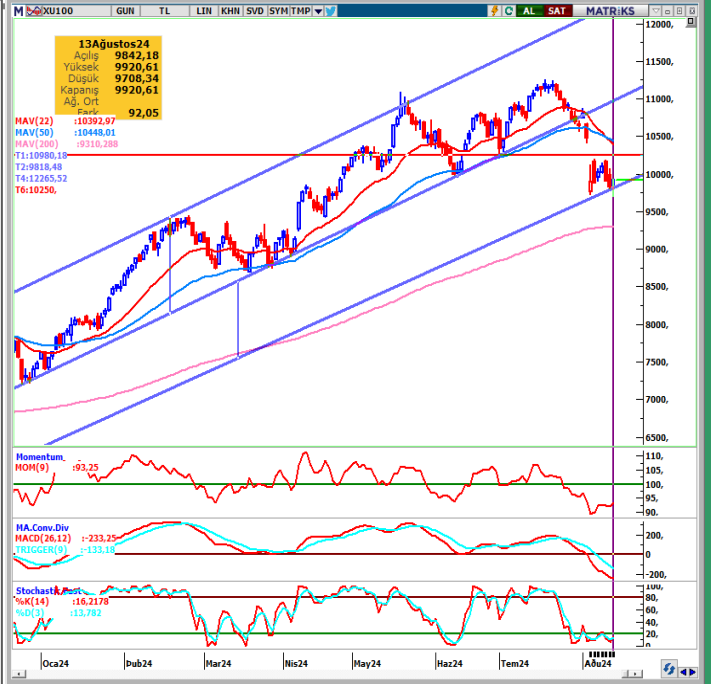

KAPANIŞ	9.920,61	K.V. DESTEK	9.750-9.600	BIST 100 DEĞİŞİM		BIST 100 YÜKSELEN / DÜŞEN HİSSE		BIST 100 HACİM DEĞİŞİM	
DEĞİŞİM	0,94%	K.V. DİRENÇ	10.250-10.500	HAFTALIK	0,40%	DÜŞEN HİSSE SAYISI	40	GÜNLÜK	-1,29%
K.V. GÖRÜNÜM	POZİTİF	O.V. DESTEK	9.500	AYLIK	-10,34%	YÜKSELEN HİSSE SAYISI	60	HAFTALIK	-10,38%
HACİM (Mn TL)	78.484	O.V. DİRENÇ	11.500	YILB.	32,80%	DEĞİŞMEYEN HİSSE SAYISI	0	AYLIK	-0,48%

TEKNİK VERİLER- HİSSE ÖNERİLERİ

En Çok Yükselen Hisseler				En Çok Değer Kaybeden Hisseler				Hisse Önerileri						
Hisse	Kapanış	Günlük Getiri	Yılbaşından Bugüne	Hisse	Kapanış	Günlük Getiri	Yılbaşından Bugüne	Hisse Adı	Öneri Tarihi	Kapanış Fiyatı	Öneri Türü	Kısa Vadeli Hedef	Zarar Kes Seviyesi	Son Durum
GEREL	34,76	10%	59%	FLAP	10,62	-10%	-3%							
REEDR	35,88	10%	66%	IHYAY	5,94	-10%	114%							
AVHOL	35,70	10%	18%	AKYHO	7,0	-10%	79%							
KONKA	48,28	10%	3%	HKTM	22,14	-9%	30%							
EMKEL	14,89	10%	-2%	DENGE	6,22	-8%	178%							
MAALT	895,50	10%	13%	MARKA	63,00	-7%	93%							
AKENR	13,83	10%	223%	BAYRK	24,04	-7%	43%							
IHEVA	2,58	10%	19%	HOROZ	52,90	-7%	0%							
ULAS	23,06	8%	45%	USAK	21,54	-7%	89%							
RYGYO	11,78	8%	79%	OZRDN	36,10	-7%	-12%							

En Hareketli Hisseler				Haftalık Bazda			
Hisse	Kapanış	Hacim (Bin TL)	Yılbaşından Bugüne	En Çok Yükselen		En Çok Düşen	
THYAO	297,75	7.819.082	30%	CMEN	29%	AKYHO	-25%
EREGL	49,40	5.879.029	22%	ENSRI	29%	MEGAP	-22%
ISCTR	13,30	4.560.106	46%	BALAT	28%	IHAAS	-19%
PGSUS	235,50	3.134.827	77%	ERSU	24%	OSMEN	-15%
YIGIT	55,70	3.025.280	0%	GIPTA	24%	OZRDN	-14%
YKBNK	28,26	2.969.566	51%	KTLEV	23%	PSDTC	-14%
KCHOL	186,30	2.806.829	36%	BSOKE	20%	CELHA	-13%
TUPRS	162,20	2.780.985	21%	BTCIM	19%	KSTUR	-13%
GARAN	116,20	2.445.282	108%	AKENR	19%	MARKA	-12%
AKBNK	55,75	2.280.574	59%	HKTM	18%	YGYO	-12%

ENDEKS GETİRİLERİ VE HAREKETLİ ORTALAMA DEĞERLERİ

Endeks	Kapanış	Günlük Getiri %	Haftalık Getiri %	Aylık Getiri %	14 GHO	50 GHO	200 GHO
BIST 100	9.921	0,94	0,40	-10,34	10.252	10.448	9.519
BIST 030	10.823	1,05	0,83	-10,02	11.156	11.368	10.295
BIST BANKA	13.304	2,75	-1,13	-15,95	13.927	14.453	12.106
BIST SİNAİ	13.474	0,59	0,16	-8,57	13.931	14.260	13.739

Not: Hareketli ortalama tablosundaki Yeşil renk endeksin ilgili ortalamasının üzerinde olduğunu, Kırmızı renk ise altında olduğunu göstermektedir.

GÜNLÜK DESTEK-DİRENÇ TABLOSU

Hisse	Destek-3	Destek-2	Destek-1	Kapanış	Direnç-1	Direnç-2	Direnç-3	10 GHO	Beta (1Y)
AHGAZ	12,87	13,13	13,30	13,71	13,82	13,99	14,25	13,38	0,70
AKBNK	52,75	53,61	54,14	55,75	55,86	56,39	57,25	57,26	1,06
AKCNS	145,63	147,54	148,72	149,90	152,54	153,72	155,63	151,44	0,93
AKFYE	21,73	21,89	22,00	22,26	22,33	22,44	22,61	23,00	0,76
AKSA	9,54	9,63	9,69	9,81	9,88	9,94	10,04	10,12	0,87
AKSEN	35,97	36,49	36,80	37,00	37,83	38,14	38,65	38,99	1,00
ALARK	99,30	100,33	100,97	102,90	103,03	103,67	104,70	103,32	1,05
ALBRK	5,39	5,48	5,54	5,72	5,73	5,79	5,89	5,96	0,93
ALFAS	57,77	58,59	59,10	59,90	60,74	61,25	62,07	63,51	1,17
AEFES	243,48	247,86	250,56	258,75	259,31	262,01	266,38	254,96	0,85
AGHOL	352,00	358,78	362,97	369,00	376,53	380,72	387,50	392,98	1,04
ARCLK	145,13	146,47	147,30	149,20	149,97	150,80	152,13	157,05	0,90
ASGYO	11,61	11,73	11,80	11,94	12,04	12,11	12,23	12,30	1,05
ASELS	55,95	56,64	57,06	58,35	58,44	58,86	59,55	59,04	0,97
ASTOR	71,62	73,09	74,00	75,15	76,94	77,85	79,32	83,35	1,07
BERA	15,87	16,12	16,28	16,66	16,77	16,93	17,17	16,95	0,93
BIENY	30,11	30,44	30,64	30,78	31,30	31,50	31,83	31,96	1,05
BIMAS	547,83	554,52	558,65	570,50	572,02	576,15	582,83	572,57	0,83
BIOEN	18,24	18,45	18,59	18,99	19,02	19,16	19,38	19,00	1,01
BOBET	22,27	22,75	23,05	23,42	24,01	24,31	24,79	25,28	1,05
BRSAN	356,58	362,12	365,54	368,75	376,62	380,04	385,58	397,82	1,12
BRYAT	1.760,33	1802,35	1828,31	1.843,00	1912,35	1938,31	1980,33	1.993,73	1,16
BUCIM	7,50	7,56	7,59	7,68	7,71	7,74	7,80	7,86	1,07
COLLA	66,58	67,86	68,65	69,35	71,21	72,00	73,28	71,85	0,66
CWENE	194,03	197,62	199,84	202,70	207,02	209,24	212,83	215,11	1,27
CANTE	1,65	1,67	1,69	1,71	1,73	1,75	1,77	1,77	0,95
CIMSA	30,81	31,21	31,46	32,20	32,25	32,50	32,89	33,00	1,19
DOHOL	15,39	15,58	15,69	16,02	16,06	16,17	16,35	16,34	1,10
DOAS	219,97	223,94	226,39	233,50	234,34	236,79	240,77	235,26	0,83
ECILC	49,47	49,85	50,08	50,80	50,85	51,08	51,47	52,53	1,15
ECZYT	191,97	195,02	196,91	201,90	203,02	204,91	207,97	211,50	1,20
EGEEN	10.168,33	10395,62	10536,04	10.695,00	10990,62	11131,04	11358,33	11.228,57	1,11
EKGYO	10,39	10,61	10,74	11,14	11,17	11,30	11,51	11,10	1,08
ENJSA	59,73	60,38	60,78	61,50	62,08	62,48	63,13	64,89	0,97
ENERY	183,77	186,40	188,03	192,90	193,30	194,93	197,57	191,26	0,88
ENKAI	43,41	43,80	44,05	44,78	44,84	45,09	45,49	45,19	0,79
EREGL	48,17	48,60	48,87	49,40	49,72	49,99	50,41	51,61	1,05
EUREN	14,07	14,30	14,43	14,57	14,89	15,02	15,25	15,01	0,87
EUPWR	83,45	84,63	85,37	86,45	87,73	88,47	89,65	92,22	1,24
FROTO	858,33	865,97	870,69	880,00	885,97	890,69	898,33	909,20	0,86
GWIND	29,69	30,09	30,34	30,90	31,15	31,40	31,81	31,28	0,94
GARAN	107,67	110,15	111,68	116,20	116,65	118,18	120,67	117,29	0,98
GESAN	43,19	43,61	43,88	44,40	44,73	45,00	45,43	46,28	1,28
GUBRF	159,67	161,04	161,89	163,80	164,64	165,49	166,87	163,60	0,95
HEKTS	11,13	11,27	11,36	11,54	11,64	11,73	11,87	11,78	0,90
IPEKE	41,98	42,80	43,30	44,74	44,94	45,44	46,26	44,91	1,11
ISDMR	32,83	33,25	33,52	34,00	34,37	34,64	35,07	35,77	1,06
ISCTR	12,73	12,89	12,99	13,30	13,32	13,42	13,59	13,90	1,12
ISGYO	14,18	14,42	14,57	15,02	15,05	15,20	15,44	15,69	1,10
ISMEN	35,63	36,07	36,34	37,12	37,23	37,50	37,95	37,88	1,07

GÜNLÜK DESTEK-DİRENÇ TABLOSU

Hisse	Destek-3	Destek-2	Destek-1	Kapanış	Direnç-1	Direnç-2	Direnç-3	10 GHO	Beta (1Y)
IZENR	20,93	21,12	21,24	21,46	21,62	21,74	21,93	22,25	1,16
IZMDC	5,36	5,42	5,45	5,51	5,56	5,59	5,64	5,72	1,01
KLSE	39,33	40,58	41,35	41,70	43,86	44,63	45,89	44,67	1,03
KRDMD	24,67	25,06	25,31	25,76	26,10	26,35	26,75	27,44	1,34
KARSN	14,58	14,84	15,01	15,50	15,53	15,70	15,96	15,20	1,07
KAYSE	22,47	22,82	23,04	23,38	23,74	23,96	24,31	24,75	1,04
KMPUR	46,19	46,71	47,04	47,32	48,09	48,42	48,95	50,34	1,00
KCAER	39,07	40,63	41,59	43,12	44,71	45,67	47,23	44,06	1,00
KCHOL	179,23	181,75	183,31	186,30	188,35	189,91	192,43	196,74	0,94
KONTR	46,89	47,81	48,38	49,00	50,22	50,79	51,71	52,17	1,36
KONYA	6.483,33	6746,91	6909,75	7.100,00	7436,91	7599,75	7863,33	7.187,55	0,75
KORDS	83,63	84,59	85,18	86,00	87,09	87,68	88,63	90,28	1,03
KOZAL	22,31	22,57	22,74	23,24	23,27	23,44	23,71	23,51	1,14
KOZAA	61,53	62,47	63,05	64,60	64,92	65,50	66,43	64,11	1,20
MAVI	102,17	103,24	103,90	105,70	106,04	106,70	107,77	107,85	0,88
MIATK	48,08	49,34	50,12	51,05	52,64	53,42	54,68	54,63	1,24
MGROS	501,67	508,35	512,48	523,00	525,85	529,98	536,67	530,10	0,76
ODAS	7,26	7,36	7,42	7,53	7,61	7,67	7,76	7,83	1,12
OTKAR	499,50	510,39	517,11	537,50	538,89	545,61	556,50	550,97	0,94
OYAKC	67,45	68,65	69,40	71,65	71,80	72,55	73,75	73,11	1,08
PGSUS	223,77	227,32	229,51	235,50	236,62	238,81	242,37	229,83	1,11
PENTA	14,43	14,58	14,67	14,82	14,97	15,06	15,21	15,33	0,94
PETKM	20,71	20,94	21,08	21,50	21,54	21,68	21,91	22,12	1,19
QUAGR	2,98	3,01	3,03	3,06	3,09	3,11	3,14	3,12	0,85
SAHOL	88,57	89,56	90,17	91,70	92,16	92,77	93,77	94,00	1,05
SASA	5,07	5,20	5,29	5,37	5,55	5,64	5,77	5,53	1,05
SDTTR	274,00	279,25	282,50	285,00	293,00	296,25	301,50	286,78	0,87
SMRTG	41,35	42,22	42,75	43,30	44,48	45,01	45,87	45,74	1,05
SKBNK	3,64	3,68	3,71	3,78	3,79	3,82	3,86	3,92	0,98
SISE	42,13	42,40	42,57	43,00	43,10	43,27	43,53	44,41	0,90
SOKM	57,38	58,05	58,46	59,45	59,80	60,21	60,88	59,61	0,83
HALKB	14,81	15,10	15,27	15,74	15,84	16,01	16,29	16,06	0,98
TSKB	10,77	10,93	11,03	11,33	11,35	11,45	11,61	11,66	1,14
TATEN	35,31	35,63	35,82	36,18	36,45	36,64	36,95	36,03	1,09
TAVHL	228,00	231,51	233,69	239,40	240,71	242,89	246,40	249,46	1,05
TKFEN	49,22	50,10	50,64	51,55	52,40	52,94	53,82	52,88	1,17
TOASO	223,50	228,85	232,15	241,90	242,85	246,15	251,50	249,02	0,93
TUKAS	7,58	7,84	8,01	8,20	8,53	8,70	8,96	8,78	0,88
TCELL	99,63	100,86	101,61	103,30	104,06	104,81	106,03	104,35	0,95
TUPRS	157,60	159,05	159,95	162,20	162,85	163,75	165,20	162,04	0,97
THYAO	288,42	291,66	293,67	297,75	300,16	302,17	305,42	296,73	1,08
TTKOM	46,86	47,98	48,67	49,80	50,91	51,60	52,72	50,24	1,05
TTRAK	698,33	702,92	705,75	711,00	714,92	717,75	722,33	739,37	0,88
ULKER	145,67	149,07	151,17	157,20	157,97	160,07	163,47	164,51	1,14
VAKBN	17,48	17,89	18,15	18,92	18,97	19,23	19,64	19,26	1,02
VESTL	65,25	66,19	66,76	68,45	68,64	69,21	70,15	69,68	1,13
YKBNK	26,58	27,07	27,37	28,26	28,35	28,65	29,14	28,87	0,99
YYLGD	11,39	11,55	11,66	11,79	11,98	12,09	12,25	12,14	1,01
YEOTK	177,13	180,46	182,51	184,00	189,16	191,21	194,53	195,40	1,37
ZOREN	4,61	4,68	4,72	4,78	4,85	4,89	4,95	5,07	1,15

Çekince: Bu raporda yer alan bilgi ve yorumlar Şeker Yatırım Menkul Değerler A.Ş. Araştırma Bölümü tarafından güvenilir olduğuna inanılan kaynaklardan yararlanarak hazırlanmıştır. Bu kaynaklardaki hata ve eksikliklerden ve bu bilgilerin ticari amaçlı operasyonlarda kullanılmasından doğabilecek zararlardan Şeker Yatırım Menkul Değerler A.Ş. hiçbir şekilde sorumlu tutulamaz. Burada yer alan yatırım bilgi, yorum ve tavsiyeleri yatırım danışmanlığı kapsamında değildir. Yatırım danışmanlığı hizmeti, yetkili kuruluşlar tarafından kişilerin risk ve getiri tercihleri dikkate alınarak kişiye özel sunulmaktadır. Burada yer alan yorum ve tavsiyeler ise genel niteliktedir. Bu tavsiyeler mali durumunuz ile risk ve getiri tercihlerinize uygun olmayabilir. Bu nedenle, sadece burada yer alan bilgilere dayanarak yatırım kararı verilmesi beklentilerinize uygun sonuçlar doğurmayabilir.