

Uzun bayram tatili öncesi yarım günde de yükselişini sürdüren BIST 100 Endeksi 9.800 direncinin üzerine çıkarak kapanışını %0,59 artışla 9.814,19 puandan gerçekleştirdi. Son dört gündür yükselişini sürdüren Endeks'in oluşabilecek kar satışlarını 9.700-9.800 destek seviyeleri üzerinde karşılaması durumunda yükselişini 9.900-10.000 bandına taşıması beklenir. Endeksin 9.700 destek seviyesini aşağı kırması durumunda ise 9.450 desteğine kadar gerilemesi beklenir. Kısa vadede 9.450 seviyelerine doğru gerilemeler alım fırsatı, 9.900 ve üzerine düşük hacimli yükselişler ise kar satışı fırsatı olarak takip edilebilir. Kısa vadeli göstergeleri aşırı alım bölgelerine yükselen endeksin orta vadeli göstergeleri alım yönünde sinyal üretmiştir. Endeksin güne sınırlı negatif bir seyrile başlamasını sonrasında ise dalgalı bir seyrizlemesini bekliyoruz.

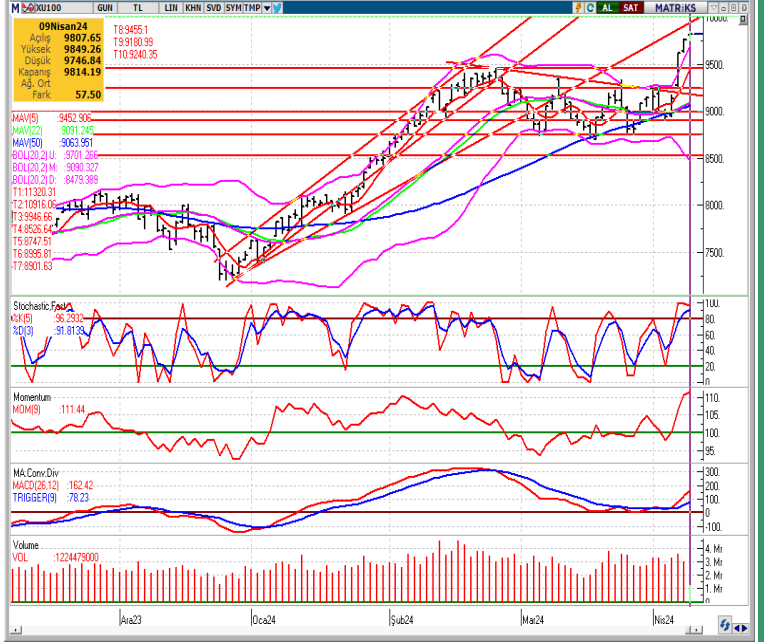

KAPANIŞ	9.814,19	K.V. DESTEK	9.800 - 9.700	BIST 100 DEĞİŞİM		BIST 100 YÜKSELEN / DÜŞEN HİSSE		BIST 100 HACİM DEĞİŞİM	
DEĞİŞİM	0,59%	K.V. DİRENÇ	9.900 - 10.000	HAFTALIK	8,55%	DÜŞEN HİSSE SAYISI	32	GÜNLÜK	-57,03%
K.V. GÖRÜNÜM	POZİTİF	O.V. DESTEK	9.000	AYLIK	7,20%	YÜKSELEN HİSSE SAYISI	65	HAFTALIK	-2,64%
HACİM (Mn TL)	44.419	O.V. DİRENÇ	10.000	YILB.	31,38%	DEĞİŞMEYEN HİSSE SAYISI	3	AYLIK	-26,40%

TEKNİK VERİLER- HİSSE ÖNERİLERİ

En Çok Yükselen Hisseler				En Çok Değer Kaybeden Hisseler				Hisse Adı						
Hisse	Kapanış	Günlük Getiri	Yılbaşından Bugüne	Hisse	Kapanış	Günlük Getiri	Yılbaşından Bugüne	Öneri Tarihi	Kapanış Fiyatı	Öneri Türü	Kısa Vadeli Hedef	Zarar Kes Seviyesi	Son Durum	
AKENR	18,15	10%	324%	FONET	25,86	-7%	307%							
DOBUR	171,60	10%	166%	KUTPO	106,00	-7%	94%							
ENTRA	14,64	10%	0%	EGPRO	212,5	-6%	61%							
UFUK	313,75	10%	251%	ORMA	229,90	-5%	77%							
TETMT	13465,00	10%	325%	TNZTP	71,75	-5%	18%							
GEREL	39,68	10%	82%	KTLEV	127,50	-4%	72%							
DAPGM	35,50	10%	34%	DITAS	25,70	-4%	74%							
GOLTS	485,50	10%	97%	QNBFL	145,00	-4%	41%							
JANTS	331,25	10%	153%	ONCSM	171,00	-3%	14%							
ODINE	82,85	10%	0%	KARYE	42,90	-3%	91%							

En Hareketli Hisseler				Haftalık Bazda			
Hisse	Kapanış	Hacim (Bin TL)	Yılbaşından Bugüne	En Çok Yükselen	En Çok Düşen		
THYAO	309,25	4.482.603	35%	KSTUR	45%	PEKGY	-21%
ISCTR	12,84	3.210.247	41%	YAYLA	40%	QNBFL	-13%
YKBNK	31,56	2.209.552	69%	SRVGY	31%	AGROT	-13%
TUPRS	188,40	2.021.475	40%	BJKAS	29%	DITAS	-10%
KCHOL	217,00	1.840.834	53%	BRKSN	29%	POLHO	-10%
ODINE	82,85	1.623.551	0%	HALKB	28%	ERSU	-9%
AKBNK	56,70	1.527.224	62%	BIGCH	26%	ONCSM	-9%
KOZAL	24,72	1.242.756	27%	DERIM	25%	SELVA	-9%
SASA	41,40	1.183.241	14%	UFUK	25%	GENIL	-8%
AKENR	18,15	1.083.742	324%	ATATP	25%	VRGYO	-7%

ENDEKS GETİRİLERİ VE HAREKETLİ ORTALAMA DEĞERLERİ							
Endeks	Kapanış	Günlük Getiri %	Haftalık Getiri %	Aylık Getiri %	14 GHO	50 GHO	200 GHO
BIST 100	9.814	0,59	8,55	7,20	9.274	8.952	7.926
BIST 030	10.598	0,64	8,07	9,11	10.018	9.602	8.500
BIST BANKA	12.744	1,45	11,94	27,33	11.503	10.469	8.633
BIST SINAİ	14.470	1,22	7,76	0,01	13.855	13.691	12.372

Not: Hareketli ortalama tablosundaki Yeşil renk endeksin ilgili ortalamasının üzerinde olduğunu, Kırmızı renk ise altında olduğunu göstermektedir.

KV= Kısa vade olarak 1-5 günlük süreç kastedilmektedir.
KVU= Teknik Önerinin Kısa Vadeli hedefine ulaştığını ifade eder.
İZLE: Alım için hissenin takibe alınmasını gerektiğini ifade etmektedir.
STOP: Teknik önerinin Zarar-Kes seviyesine ulaştığını göstermektedir.
GHO: Günlük Hareketli Ortalama (Üssel)
Bilgi: Alım Aralığı maksimum fayda sağlanabilecek aralığı ifade eder.
Ancak piyasa koşullarına göre hisse bu aralığa gelmeden hedef bölgeye yükselişini dev am ettirebileceği göz önünde bulundurulmalıdır.

GÜNLÜK DESTEK-DİRENÇ TABLOSU

Hisse	Destek-3	Destek-2	Destek-1	Kapanış	Direnç-1	Direnç-2	Direnç-3	10 GHO	Beta (1Y)
AHGAZ	12,78	12,88	12,94	12,95	13,13	13,19	13,28	12,99	0,54
AKBNK	54,63	55,42	55,90	56,70	57,47	57,95	58,73	51,24	1,00
AKCNS	148,37	149,89	150,84	153,70	153,89	154,84	156,37	145,81	0,98
AKFYE	20,99	21,64	22,03	22,74	23,32	23,71	24,35	22,59	0,85
AKSA	97,60	98,57	99,18	101,00	101,12	101,73	102,70	95,80	0,97
AKSEN	35,84	36,48	36,88	38,00	38,16	38,56	39,20	35,73	1,01
ALARK	139,43	140,24	140,73	141,50	142,34	142,83	143,63	134,08	1,11
ALBRK	4,55	4,59	4,62	4,67	4,70	4,73	4,77	4,43	0,82
ALFAS	92,30	95,95	98,20	104,90	105,50	107,75	111,40	95,84	0,93
AEFES	165,47	166,38	166,95	168,00	168,78	169,35	170,27	159,03	0,80
AGHOL	293,83	296,32	297,85	302,50	302,82	304,35	306,83	282,38	1,01
ARCLK	165,00	166,03	166,67	168,20	168,73	169,37	170,40	158,23	1,01
ASGYO	14,53	14,67	14,76	14,90	15,03	15,12	15,25	14,39	1,21
ASELS	58,03	58,28	58,44	58,50	58,93	59,09	59,33	56,32	1,04
ASTOR	96,40	98,18	99,27	101,60	102,83	103,92	105,70	96,28	0,97
BERA	19,61	19,86	20,01	20,08	20,50	20,65	20,89	19,47	1,01
BIENY	42,07	42,37	42,56	43,00	43,17	43,36	43,67	41,40	0,81
BIMAS	388,17	392,37	394,96	398,50	403,37	405,96	410,17	383,05	0,83
BIOEN	17,80	18,01	18,14	18,45	18,57	18,70	18,92	17,82	0,91
BOBET	34,31	35,26	35,85	36,92	37,76	38,35	39,31	34,89	0,78
BRSAN	603,67	615,13	622,21	636,00	645,13	652,21	663,67	616,30	0,90
BRYAT	3.273,33	3402,26	3481,91	3.720,00	3739,76	3819,41	3948,33	3.446,40	0,95
BUCIM	7,94	8,01	8,05	8,15	8,19	8,23	8,30	7,89	1,00
COLLA	671,00	676,73	680,27	684,00	691,73	695,27	701,00	629,67	0,63
CWENE	282,00	284,96	286,79	292,00	292,71	294,54	297,50	278,28	1,03
CANTE	18,02	18,16	18,25	18,47	18,54	18,63	18,78	17,97	0,62
CIMSA	31,65	32,00	32,21	32,80	32,90	33,11	33,45	31,50	1,10
DOHOL	13,58	13,63	13,66	13,73	13,75	13,78	13,82	13,22	1,23
DOAS	354,33	359,30	362,37	367,00	372,30	375,37	380,33	332,25	0,92
ECILC	50,80	51,12	51,33	51,50	51,97	52,18	52,50	50,03	1,09
ECZYT	237,07	238,75	239,79	241,40	243,15	244,19	245,87	233,46	1,10
EGEEN	15.905,00	16211,56	16400,95	16.440,00	17014,06	17203,45	17510,00	15.527,30	1,03
EKGYO	10,29	10,44	10,54	10,75	10,84	10,94	11,09	9,95	1,03
ENJSA	60,15	60,82	61,23	62,25	62,57	62,98	63,65	59,12	0,99
ENERY	167,37	168,97	169,96	171,10	173,17	174,16	175,77	164,23	1,02
ENKAI	36,19	36,40	36,53	36,56	36,96	37,09	37,31	35,54	0,91
EREGL	41,63	41,80	41,91	42,06	42,24	42,35	42,51	41,36	0,91
EUREN	15,06	15,19	15,27	15,31	15,52	15,60	15,72	15,30	0,85
EUPWR	155,13	157,01	158,16	161,20	161,91	163,06	164,93	153,67	0,96
FROTO	1.149,00	1157,02	1161,98	1.163,00	1178,02	1182,98	1191,00	1.128,00	0,93
GWIND	24,65	24,90	25,05	25,46	25,56	25,71	25,97	24,79	0,90
GARAN	73,53	73,97	74,24	74,60	75,12	75,39	75,83	71,00	0,96
GESAN	71,85	72,54	72,96	73,85	74,34	74,76	75,45	70,22	1,17
GUBRF	152,63	154,05	154,92	156,70	157,75	158,62	160,03	155,80	0,78
HEKTS	15,64	15,89	16,05	16,21	16,54	16,70	16,94	15,95	0,94
IPEKE	42,24	42,40	42,50	42,68	42,82	42,92	43,08	40,47	1,13
ISDMR	34,89	35,19	35,38	35,86	35,99	36,18	36,49	34,71	0,97
ISCTR	12,57	12,70	12,78	12,84	13,05	13,13	13,27	12,02	0,99
ISGYO	15,52	15,78	15,94	16,39	16,45	16,61	16,86	15,27	1,14
ISMEN	32,03	32,42	32,65	33,10	33,42	33,65	34,03	31,85	1,09

GÜNLÜK DESTEK-DİRENÇ TABLOSU

Hisse	Destek-3	Destek-2	Destek-1	Kapanış	Direnç-1	Direnç-2	Direnç-3	10 GHO	Beta (1Y)
IZENR	26,25	26,72	27,01	27,58	27,96	28,25	28,73	26,71	1,20
IZMDC	6,83	6,89	6,93	7,02	7,06	7,10	7,17	6,75	0,89
KLSE	61,37	62,09	62,54	63,90	63,99	64,44	65,17	60,79	1,06
KRDMD	23,97	24,13	24,23	24,52	24,55	24,65	24,81	23,25	1,25
KARSN	10,26	10,36	10,42	10,57	10,62	10,68	10,78	10,11	1,04
KAYSE	30,27	30,70	30,97	31,02	31,82	32,09	32,51	30,23	0,94
KMPUR	58,48	59,25	59,72	60,85	61,25	61,72	62,48	57,82	1,03
KCAER	49,63	50,86	51,61	52,30	54,06	54,81	56,03	48,06	0,97
KCHOL	213,33	215,21	216,36	217,00	220,11	221,26	223,13	208,79	1,02
KONTR	243,23	245,89	247,53	252,00	252,84	254,48	257,13	238,92	1,20
KONYA	10.016,67	10354,74	10563,60	11.110,00	11239,74	11448,60	11786,67	10.335,96	0,73
KORDS	92,23	92,94	93,38	94,40	94,79	95,23	95,93	90,80	0,96
KOZAL	24,07	24,32	24,47	24,72	24,98	25,13	25,39	23,11	1,12
KOZAA	49,73	50,10	50,32	50,70	51,05	51,27	51,63	48,53	1,17
MAVI	80,82	81,70	82,24	82,85	84,00	84,54	85,42	78,22	0,96
MIATK	62,82	64,19	65,04	65,45	67,79	68,64	70,02	64,69	0,94
MGROS	443,42	446,76	448,82	450,25	455,51	457,57	460,92	439,28	0,84
ODAS	8,90	9,01	9,08	9,25	9,31	9,38	9,50	8,88	1,11
OTKAR	477,83	483,37	486,79	487,50	497,87	501,29	506,83	472,07	0,98
OYAKC	57,85	58,37	58,68	59,25	59,72	60,03	60,55	58,29	1,07
PGSUS	860,33	867,02	871,15	882,00	884,52	888,65	895,33	834,06	1,09
PENTA	18,10	18,31	18,44	18,81	18,87	19,00	19,22	18,31	0,86
PETKM	20,18	20,34	20,44	20,50	20,76	20,86	21,02	20,14	1,13
QUAGR	4,04	4,07	4,09	4,11	4,15	4,17	4,20	4,02	0,55
SAHOL	85,35	86,09	86,56	86,65	88,04	88,51	89,25	84,84	1,03
SASA	39,77	40,33	40,68	41,40	41,79	42,14	42,69	39,95	0,97
SDTTR	328,00	333,16	336,34	344,50	346,66	349,84	355,00	326,38	0,92
SMRTG	58,72	59,31	59,67	60,45	60,86	61,22	61,82	58,18	0,84
SKBNK	4,65	4,70	4,73	4,78	4,83	4,86	4,91	4,47	0,94
SISE	48,55	48,81	48,98	49,20	49,51	49,68	49,95	47,37	1,04
SOKM	63,17	63,63	63,91	64,00	64,83	65,11	65,57	62,21	0,82
HALKB	15,69	16,15	16,44	16,64	17,37	17,66	18,13	14,68	0,87
TSKB	9,58	9,68	9,74	9,75	9,94	10,00	10,10	9,25	1,09
TATEN	30,74	31,89	32,61	34,46	34,91	35,63	36,78	32,16	1,15
TAVHL	194,47	197,83	199,91	206,00	206,63	208,71	212,07	186,84	1,08
TKFEN	41,99	42,27	42,44	42,92	43,01	43,18	43,47	41,31	1,18
TOASO	265,83	267,17	268,00	268,50	270,67	271,50	272,83	260,95	1,01
TUKAS	7,93	8,00	8,04	8,14	8,18	8,22	8,29	7,88	0,95
TCELL	73,52	74,20	74,63	75,45	76,00	76,43	77,12	71,10	1,03
TUPRS	178,73	181,90	183,86	188,40	190,20	192,16	195,33	173,46	1,06
THYAO	307,08	308,04	308,63	309,25	310,54	311,13	312,08	299,85	1,09
TTKOM	36,17	36,53	36,76	37,06	37,49	37,72	38,09	33,55	1,11
TTRAK	909,17	915,09	918,75	923,50	930,59	934,25	940,17	899,61	0,95
ULKER	111,90	112,89	113,51	114,90	115,49	116,11	117,10	106,93	1,09
VAKBN	16,81	16,97	17,07	17,27	17,39	17,49	17,65	15,66	0,97
VESTL	87,17	87,91	88,37	89,30	89,86	90,32	91,07	85,70	1,11
YKBNK	30,04	30,61	30,97	31,56	32,11	32,47	33,04	28,52	0,91
YYLGD	13,07	13,26	13,38	13,72	13,77	13,89	14,09	13,15	0,90
YEOTK	216,17	218,61	220,12	223,10	225,01	226,52	228,97	212,20	1,14
ZOREN	5,67	5,72	5,75	5,80	5,84	5,87	5,91	5,69	1,03

Çekince: Bu raporda yer alan bilgi ve yorumlar Şeker Yatırım Menkul Değerler A.Ş. Araştırma Bölümü tarafından güvenilir olduğuna inanılan kaynaklardan yararlanılarak hazırlanmıştır. Bu kaynaklardaki hata ve eksikliklerden ve bu bilgilerin ticari amaçlı operasyonlarda kullanılmasından doğabilecek zararlardan Şeker Yatırım Menkul Değerler A.Ş. hiçbir şekilde sorumlu tutulamaz. Burada yer alan yatırım bilgi, yorum ve tavsiyeleri yatırım danışmanlığı kapsamında değildir. Yatırım danışmanlığı hizmeti, yetkili kuruluşlar tarafından kişilerin risk ve getiri tercihleri dikkate alınarak kişiye özel sunulmaktadır. Burada yer alan yorum ve tavsiyeler ise genel niteliktedir. Bu tavsiyeler mali durumunuz ile risk ve getiri tercihlerinize uygun olmayabilir. Bu nedenle, sadece burada yer alan bilgilere dayanarak yatırım kararı verilmesi beklentilerinize uygun sonuçlar doğurmayabilir.