

### AJANDA

| 14 Pazartesi   | 15 Salı  | 16 Çarşamba   | 17 Perşembe   | 18 Cuma  |
|--|--|---|---|--|
| <ul style="list-style-type: none"> <li>TÜİK, Eylül sanayi üretimi</li> <li>Hazine ihalesi</li> </ul> | <ul style="list-style-type: none"> <li>Hazine ihalesi</li> <li>Çin, Ağustos Sanayi üretimi (TSİ:05:00)</li> <li>Almanya, Eylül Zew endeksi (TSİ:12:00)</li> <li>ABD, Eylül New York Empire State imalat endeksi (TSİ:15:30)</li> <li>ABD, Ağustos sanayi ürt. ve Kap.kul. (TSİ:16:15)</li> </ul> | <ul style="list-style-type: none"> <li>ABD, Ağustos perakende satışlar (TSİ:15:30)</li> <li>ABD, Fed faiz kararı (TSİ:21:00)</li> </ul> | <ul style="list-style-type: none"> <li>Maliye, Ağustos bütçe gerçekleştirmeleri</li> <li>İngiltere, BoE faiz kararı (TSİ:14:00)</li> <li>ABD, haftalık işsizlik başvuruları (TSİ:15:30)</li> <li>ABD, Ağustos konut ve inşaat başlangıçları (TSİ:15:30)</li> <li>ABD, Eylül Philadelphia Fed endeksi (TSİ:15:30)</li> </ul> | <ul style="list-style-type: none"> <li>ABD, Michigan tüketici güv. End. (TSİ:17:00)</li> </ul> |

### BİST:

Güne pozitif eğilimle başlangıç yapan BIST-100 endeksi gün içinde dalgalı bir seyir izlerken günü %0,36 yükselişle 1.111,24'den kapattı. Bankacılık endeksi negatif ayrılmaya devam ederken, TL yatay seyirle günü tamamladı. Yurtdışı borsalar açış çalışmalarına tekrar başlanması ve aşya yönelik pozitif beklentilerle birlikte ABD verilerinin de desteğiyle günü sınırlı da olsa genel olarak yükselişle kapattı. BIST gün içinde genel olarak pozitif eğilim izlerken, gün sonuna doğru TCELL hissesinde yaşanan anlık sert düşüşün etkisiyle satışlarla karşılaşsa da gün sonunda kayıplarını hızla geri alarak günü yükselişle kapattı. Volatilite endeksi önemli gördüğümüz 26 seviyesi altında kalmaya devam ederken, endeks bu seviye altında kaldıkça ABD borsalarında yükseliş eğiliminin devam etmesi beklenmektedir. Yurtdışı piyasaların gözü bu akşam yapılacak Fed faiz kararında ve yapılacak açıklamalarda olacak. Fed'in, Powell'in Jackson Hole toplantısında ortalama enflasyon hedefi ve istihdamın daha öncelikli hedef olacağını açıkladığı yeni para politikası stratejisinin netleşmesi bekleniyor. Fed'in faizlerin uzun süre düşük tutulacağını net bir şekilde ifade etmesi piyasalara moral vererek risk alma iştahını güçlendirebilir. Jeopolitik risklerin zayıflaması sonrası BIST'te satışlar yaşansa da alım fırsatı olarak kullanılması ve yükseliş eğiliminin düşük momentumla devam etmesi beklenmektedir. Kurlarda bir geri çekilme yaşanması durumunda endekste bankacılık hisseleri öncülüğünde yükselişin güç kazanması beklenir. Bugün ABD'de açıklanacak perakende satış verisi takip edilecek. ABD ve Almanya vadeli BIST kapanışına göre satıcılı seyir izlerken, Asya borsalarında karışık bir görünüm var. Endeksin güne yatay yakın bir eğilimle başlaması beklenmektedir. Dün olduğu gibi endekste geri çekimler yaşansa da alım fırsatı olarak kullanılması ve yükseliş eğiliminin korunması beklenmektedir.

### Para ve Döviz Piyasaları:

USD/TRY paritesi dün, 7,4852-7,4902 bandında işlem görerek gün sonunu, önceki gün sonuna göre %0,06 oranında değer kaybıyla 7,4897 seviyesinden tamamladı. Döviz sepeti karşısında ise Lira %0,19 oranında değer kazandı. Borçlanma araçları piyasasında dün, on yıllık gösterge tahvilinin getirisi önceki kapanışa göre 27 baz puan düşüşle günü %13,23 seviyesinden tamamladı.

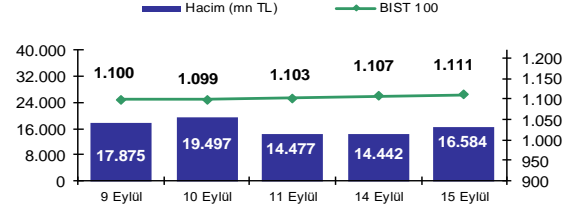

| Endeksler | Önceki | Dünkü | Gün (%) | Yıl B. (%) |
|-----------|--------|-------|---------|------------|
| BIST 100  | 1.107  | 1.111 | 0,36%   | -2,88%     |
| BIST 30   | 1.241  | 1.242 | 0,07%   | -10,55%    |
| Mali      | 1.140  | 1.141 | 0,05%   | -15,58%    |
| Sanayi    | 1.616  | 1.632 | 1,04%   | 17,32%     |

| Yükselen |       | Düşen |        | Hacim |               |
|----------|-------|-------|--------|-------|---------------|
| Hisse    | (%)   | Hisse | (%)    | Hisse | (TL)          |
| CRFSA    | 10,00 | GSRAY | -10,00 | PETKM | 1.871.644.888 |
| RYSAS    | 10,00 | PKENT | -10,00 | KRDMD | 1.479.240.754 |
| EUKYO    | 10,00 | FENER | -9,99  | ECILC | 743.569.640   |
| TKURU    | 10,00 | CRDFA | -9,88  | SISE  | 627.140.948   |
| KERVN    | 10,00 | TSPOR | -9,85  | TUPRS | 527.457.565   |

| Para Piyasaları               | Önceki | Dünkü | G. Ay | Yıl B. (%) |
|-------------------------------|--------|-------|-------|------------|
| Repo (BIST repo, bileşik, %)  | 11,25  | 11,25 | 9,74  | 11,08      |
| Tahvil (en aktif, bileşik, %) | 13,31  | 13,35 | 13,83 | 11,78      |

| Döviz (Serbest Piyasa) | Önceki | Dünkü  | Gün (%) | Yıl B. (%) |
|------------------------|--------|--------|---------|------------|
| Dolar                  | 7,4918 | 7,4914 | -0,01%  | 25,91%     |
| Euro                   | 8,8762 | 8,8766 | 0,00%   | 33,00%     |
| Euro/Dolar             | 1,1848 | 1,1848 | 0,00%   | 5,62%      |

| Emtia Fiyatları    | Önceki  | Dünkü   | Gün (%) | Yıl B. (%) |
|--------------------|---------|---------|---------|------------|
| Petrol (Brent, \$) | 41,0    | 41,6    | 1,29%   | -37,69%    |
| Altın (Ons, \$)    | 1.954,3 | 1.958,1 | 0,20%   | 28,11%     |

| Şeker Fon                            | Önceki   | Dünkü*   | Gün (%) | Yıl B. (%) |
|--------------------------------------|----------|----------|---------|------------|
| Fiba Portföy Şekerbank Para Piyasası | 1,846235 | 1,846718 | 0,03%   | 6,33%      |
| Fiba Port. Şekerbank Kısa Vad. Borç. | 0,021697 | 0,021703 | 0,03%   | 5,89%      |

Ar. Fonu

\* 16.09.2020 tarihinde geçerli olan fiyatlardır.

| Uluslararası End. | Önceki | Dünkü  | Gün (%) | Yıl B. (%) |
|-------------------|--------|--------|---------|------------|
| Dow Jones (ABD)   | 27.993 | 27.996 | 0,01%   | -1,90%     |
| Nasdaq (ABD)      | 11.057 | 11.190 | 1,21%   | 24,72%     |
| Dax (Almanya)     | 13.194 | 13.218 | 0,18%   | -0,24%     |
| Nikkei (Japonya)  | 23.559 | 23.455 | -0,44%  | -1,61%     |
| FTSE 100 (UK)     | 6.026  | 6.106  | 1,32%   | -19,05%    |
| RTSI (Rusya)      | 1.228  | 1.254  | 2,05%   | -19,06%    |

| VIOP (Uzlaşma Fiyatları) | Önceki | Dünkü  | Gün (%) | Yıl B. (%) |
|--------------------------|--------|--------|---------|------------|
| INX30 (Ekim 20)          | 1.245  | 1.246  | 0,08%   | -10,46%    |
| DOLAR (Ekim 20)          | 7.5913 | 7.5835 | -0,10%  | 27,55%     |
| EURO (Ekim 20)           | 9.0353 | 9.0064 | -0,32%  | 35,07%     |
| ALTIN (Ekim 20)          | 480,42 | 479,68 | -0,15%  | 64,77%     |

| Portföy Hisse      | P. Giriş Tarihi | P. Giriş Fiyatı | Son Fiyat | Getiri (%) | Relatif BİST |
|--------------------|-----------------|-----------------|-----------|------------|--------------|
| Tofaş              | 06.09.19        | 18,98           | 23,56     | 24,1%      | 10,6%        |
| BİM                | 07.09.20        | 67,40           | 70,10     | 4,0%       | 13,3%        |
| Yapı Kredi Bankası | 11.05.20        | 2,10            | 2,04      | -2,9%      | -14,5%       |
| Petkim             | 13.07.20        | 4,32            | 4,40      | 1,9%       | 8,5%         |
| Türk Telekom       | 11.05.20        | 6,88            | 6,93      | 0,7%       | -11,4%       |
| Turcell            | 01.11.18        | 11,93           | 14,35     | 20,3%      | 0,0%         |
| Garanti Bankası    | 17.01.19        | 9,25            | 6,76      | -26,9%     | -21,6%       |

Portföyün Getirisi (yıllık) 12,1% 4,0%

Portföyün Getirisi (aylık) 2,8% 0,5%

**ÇEKİRCE:** Bu raporda yer alan bilgi ve yorumlar Şeker Yatırım Menkul Değerler A.Ş. Araştırma Bölümü tarafından güvenilir olduğuna inanılan kaynaklardan yararlanarak hazırlanmıştır. Bu kaynaklardaki hata ve eksikliklerden ve bu bilgilerin ticari amaçlı operasyonlarda kullanılmasından doğabilecek zararlardan Şeker Yatırım Menkul Değerler A.Ş. hiçbir şekilde sorumlu tutulamaz. Burada yer alan yatırım bilgi, yorum ve tavsiyeleri yatırım danışmanlığı kapsamında değildir. Yatırım danışmanlığı hizmeti, yetkili kuruluşlar tarafından kişilerin risk ve getiri tercihleri dikkate alınarak kişiye özel sunulmaktadır. Burada yer alan yorum ve tavsiyeler ise genel niteliktedir. Bu tavsiyeler mali durumunuz ile risk ve getiri tercihlerinize uygun olmayabilir. Bu nedenle, sadece burada yer alan bilgilere dayanarak yatırım kararı verilmesi beklentilerinize uygun sonuçlar doğurmayabilir.